

Landesamt
für Datenverarbeitung
und Statistik
Nordrhein-Westfalen

Archiv Exemplar



Statistische Berichte

Bestell-Nr. A 66 3 9421
(Kennziffer A VI 5 – hj 1/94)

Sozialversicherungspflichtig beschäftigte Arbeitnehmer in Nordrhein-Westfalen am 30. Juni 1994

Ergebnisse der Beschäftigten- und
Entgeltstatistik nach Verwaltungsbezirken



Statistische Berichte

Bestell-Nr. A 66 3 9421
(Kennziffer A VI 5 – hj 1/94)

Sozialversicherungspflichtig beschäftigte Arbeitnehmer in Nordrhein-Westfalen am 30. Juni 1994

Ergebnisse der Beschäftigten- und
Entgeltstatistik nach Verwaltungsbezirken

Landesamt für Datenverarbeitung und Statistik Nordrhein-Westfalen
Mauerstraße 51, 40476 Düsseldorf – Postfach 10 11 05, 40002 Düsseldorf – Telefon (02 11) 9449-01

Erschienen im Juli 1995

Preis dieser Ausgabe 13,00 DM (Jahresbezugspreis 26,00 DM)
Nachdruck, auch im Auszug, nur mit Quellenangabe gestattet

Inhalt

Seite

Vorbemerkungen

Grundlagen und Inhalt der Beschäftigtenstatistik	5
Definition von Begriffen und Merkmalen	7

Wirtschaftssystematischer Teil

Sozialversicherungspflichtig beschäftigte Arbeitnehmer insgesamt sowie ausländische Beschäftigte am 30. 6. 1994 nach Wirtschaftsabteilungen und -unterabteilungen, Arbeitern und Angestellten sowie nach Verwaltungsbezirken

	Seite		Seite
Land Nordrhein-Westfalen	12	Regierungsbezirk Münster	42
		Kreisfreie Städte	
Regierungsbezirk Düsseldorf	13	Bottrop	43
		Gelsenkirchen	44
Kreisfreie Städte		Münster	45
Düsseldorf	14	Kreise	
Duisburg	15	Borken	46
Essen	16	Coesfeld	47
Krefeld	17	Recklinghausen	48
Mönchengladbach	18	Steinfurt	49
Mülheim an der Ruhr	19	Warendorf	50
Oberhausen	20		
Remscheid	21	Regierungsbezirk Detmold	51
Solingen	22		
Wuppertal	23	Kreisfreie Stadt	
		Bielefeld	52
Kreise			
Kleve	24	Kreise	
Mettmann	25	Gütersloh	53
Neuss	26	Herford	54
Viersen	27	Höxter	55
Wesel	28	Lippe	56
		Minden-Lübbecke	57
Regierungsbezirk Köln	29	Paderborn	58
Kreisfreie Städte		Regierungsbezirk Arnberg	59
Aachen	30		
Bonn	31	Kreisfreie Städte	
Köln	32	Bochum	60
Leverkusen	33	Dortmund	61
		Hagen	62
Kreise		Hamm	63
Aachen	34	Herne	64
Düren	35		
Erftkreis	36	Kreise	
Euskirchen	37	Ennepe-Ruhr-Kreis	65
Heinsberg	38	Hochsauerlandkreis	66
Oberbergischer Kreis	39	Märkischer Kreis	67
Rheinisch-Bergischer Kreis	40	Olpe	68
Rhein-Sieg-Kreis	41	Siegen-Wittgenstein	69
		Soest	70
		Unna	71

Berufssystematischer Teil

Sozialversicherungspflichtig beschäftigte Arbeitnehmer insgesamt sowie ausländische Arbeitnehmer am 30. 6. 1994 nach Berufsbereichen und -abschnitten, Stellung im Beruf sowie nach Verwaltungsbezirken

	Seite		Seite
Land Nordrhein-Westfalen	74	Regierungsbezirk Münster	104
		Kreisfreie Städte	
Regierungsbezirk Düsseldorf	75	Bottrop	105
Kreisfreie Städte		Gelsenkirchen	106
Düsseldorf	76	Münster	107
Duisburg	77	Kreise	
Essen	78	Borken	108
Krefeld	79	Coesfeld	109
Mönchengladbach	80	Recklinghausen	110
Mülheim an der Ruhr	81	Steinfurt	111
Oberhausen	82	Warendorf	112
Remscheid	83	Regierungsbezirk Detmold	113
Solingen	84	Kreisfreie Stadt	
Wuppertal	85	Bielefeld	114
Kreise		Kreise	
Kleve	86	Gütersloh	115
Mettmann	87	Herford	116
Neuss	88	Höxter	117
Viersen	89	Lippe	118
Wesel	90	Minden-Lübbecke	119
Regierungsbezirk Köln	91	Paderborn	120
Kreisfreie Städte		Regierungsbezirk Arnberg	121
Aachen	92	Kreisfreie Städte	
Bonn	93	Bochum	122
Köln	94	Dortmund	123
Leverkusen	95	Hagen	124
Kreise		Hamm	125
Aachen	96	Herne	126
Düren	97	Kreise	
Erftkreis	98	Ennepe-Ruhr-Kreis	127
Euskirchen	99	Hochsauerlandkreis	128
Heinsberg	100	Märkischer Kreis	129
Oberbergischer Kreis	101	Olpe	130
Rheinisch-Bergischer Kreis	102	Siegen-Wittgenstein	131
Rhein-Sieg-Kreis	103	Soest	132
		Unna	133

Vorbemerkung

Seit 1976 werden halbjährlich Ergebnisse der Beschäftigten- und Entgeltstatistik der Bundesanstalt für Arbeit über sozialversicherungspflichtig beschäftigte Arbeitnehmer in den Verwaltungsbezirken Nordrhein-Westfalens nach wirtschaftsfachlicher Gliederung veröffentlicht.

Mit Stichtag 30. 6. 1986 wird zusätzlich die Berufsstruktur der Beschäftigten dargestellt.

Grundlagen und Inhalt der Beschäftigtenstatistik

Einführung

Mit Wirkung vom 1. Januar 1973 ist das neue integrierte Meldeverfahren zur Sozialversicherung (gesetzliche Kranken- und Rentenversicherung) und zur Bundesanstalt für Arbeit (Arbeitslosenversicherung) eingeführt und damit die Möglichkeit zum Aufbau einer neuen Beschäftigtenstatistik geschaffen worden. Dieses Verfahren verlangt von den Arbeitgebern für alle sozialversicherungspflichtig beschäftigten Arbeitnehmer eine einheitliche und automationsgerechte Lieferung von Meldungen über demographische, wirtschaftliche und sozialversicherungsrechtliche Tatbestände der Versicherten.

Datenerfassung, -speicherung und -verarbeitung können nunmehr unter Einsatz von elektronischen Datenverarbeitungsanlagen erfolgen. Diese Umstellung eröffnete die Möglichkeit, die im Rahmen des Meldeverfahrens anfallenden Meldebelege auch sekundärstatistisch auszuwerten.

Die kurzfristigen Informationen sollen der laufenden Arbeitsmarkt- und Konjunkturbeobachtung dienen. Von Bedeutung sind hierfür in erster Linie Angaben über Beschäftigte in wirtschaftssystematischer und regionaler Gliederung. Jahresangaben werden für Strukturuntersuchungen und zur Analyse der Arbeitsmarktentwicklung benötigt. Sie enthalten neben den kurzfristigen Informationen auch Angaben über Beschäftigungszeiten und Entgelte.

Die gesetzliche Grundlage zur Durchführung der Beschäftigtenstatistik bildet das Arbeitsförderungsgesetz (AFG) vom 25. Juni 1969. Danach hat die Bundesanstalt für Arbeit Umfang und Art der Beschäftigung sowie Lage und Entwicklung des Arbeitsmarktes, der Berufe und der beruflichen Bildungsmöglichkeiten im allgemeinen und in den einzelnen Wirtschaftszweigen und Wirtschaftsgebieten auch nach der sozialen Struktur zu beobachten, zu untersuchen und für die Durchführung der Aufgaben der Bundesanstalt auszuwerten (Arbeitsmarkt- und Berufsforschung). Als Ergänzung dazu haben das statistische Bundesamt und die Statistischen Landesämter vor allem die Aufgabe, die für allgemeine Zwecke wichtigen Tabellen aufzustellen und sie mit den Beschäftigten- und Entgeltangaben aus anderen Quellen zu koordinieren.

Das Meldesystem in der Sozialversicherung

Auskunftspflichtige

Auskunftspflichtige sind die Arbeitgeber. Sie müssen an die Träger der gesetzlichen Kranken- und Rentenversicherungen sowie an die Bundesanstalt für Arbeit Meldungen verschiedenen Inhalts erstatten über die in ihrem Betrieb sozialversicherungspflichtig beschäftigten Arbeitnehmer.

Die Träger der gesetzlichen Kranken- und Rentenversicherungen und die Bundesanstalt für Arbeit haben zu diesem Zweck einen Datenverbund geschlossen, der eine gemeinsame Datenerfassung und einen gegenseitigen Datenaustausch zum Inhalt hat. Als Voraussetzung dazu wurden neue Meldebelege entwickelt, deren Daten maschinell gelesen, auf individuellen Konten fortlaufend gespeichert und für statistische Zwecke in einer Versichertendatei weiterverarbeitet werden. Die Meldung kann von den Arbeitgebern entweder auf maschinenlesbaren Vordrucken oder auf anderen maschinell auswertbaren Datenträgern erstattet werden. Meldepflichten, Form, Inhalt und Fristen für die Meldungen an die Träger der Sozialversicherung und die Bundesanstalt für Arbeit sind in der Datenerfassungs-Verordnung (DEVO)¹⁾ bzw. in der Datenübermittlungs-Verordnung (DÜVO)²⁾ gesetzlich geregelt.

Erfasster Personenkreis

Nach der DEVO (§ 2) sind von den Arbeitgebern Meldungen zu erstatten für alle „Arbeitnehmer einschl. der zu ihrer Berufsausbildung Beschäftigten, die krankenversicherungspflichtig, rentenversicherungspflichtig oder beitragspflichtig nach dem Arbeitsförderungsgesetz sind oder für die Beitragsanteile zu den gesetzlichen Rentenversicherungen zu entrichten sind“, kurz, über alle in ihrem Betrieb sozialversicherungspflichtig Beschäftigten. Aus dieser Abgrenzung heraus ergibt sich, daß in der Beschäftigtenstatistik in der Regel alle Arbeiter und Angestellten (einschl. der Beschäftigten in beruflicher Ausbildung), zusammen rd. 80 % aller Erwerbstätigen, erfaßt werden. Unberücksichtigt bleiben Beamte, Selbständige und mithelfende Familienangehörige und alle geringfügig beschäftigten Arbeitnehmer, die nur eine sog. Nebenbeschäftigung oder Nebentätigkeit ausüben und nicht der Sozialversicherungspflicht unterliegen (siehe Abschnitt 2).

1) Verordnung über die Erfassung von Daten für die Träger der Sozialversicherung und für die Bundesanstalt für Arbeit (Datenerfassungs-Verordnung – DEVO –) vom 24. 11. 1972 (BGBl. I S. 2159) bzw. 2. DEVO vom 29. 5. 1980 (BGBl. I S. 593). – 2) Verordnung über die Datenübermittlung auf maschinell verwertbaren Datenträgern im Bereich der Sozialversicherung und der Bundesanstalt für Arbeit (Datenübermittlungs-Verordnung – DÜVO –) vom 18. 12. 1972 (BGBl. I S. 2402) bzw. 2. DÜVO vom 29. 5. 1980 (BGBl. I S. 616).

Art der Meldungen

Das neue Verfahren verlangt von den Arbeitgebern für alle sozialversicherungspflichtig Beschäftigten in einheitlicher und automationsgerechter Form (lesefähige Belege) im wesentlichen folgende Meldungen:

eine **Anmeldung** bei

- Aufnahme einer sozialversicherungspflichtigen Beschäftigung
- Übergang aus einer anderen Beitragsgruppe oder Kasse

eine **Abmeldung** bei

- Ende einer sozialversicherungspflichtigen Beschäftigung
- Übergang in eine andere Beitragsgruppe oder Kasse

eine **Jahresmeldung** für alle Beschäftigten, die am Jahresende in einem sozialversicherungspflichtigen Beschäftigtenverhältnis standen

eine **Unterbrechungsmeldung** für die Beschäftigten, die z. B. wegen Ableistung des Wehr- oder Zivildienstes oder wegen Krankheit ihre Beschäftigung ohne Kündigung des Arbeitsverhältnisses unterbrochen haben.

Bei den Meldungen handelt es sich im einzelnen um:

- die Bescheinigungen des Versicherungszweiges, der Beschäftigungsdauer sowie des Entgelts gegenüber den Trägern der gesetzlichen Rentenversicherung
- die An- und Abmeldungen bei den Trägern der Krankenversicherung
- die Anzeigen der Einstellung und Entlassung gegenüber dem Arbeitsamt.

Seit Inkrafttreten der 2. Datenerfassungs-Verordnung (2. DEVO) werden Anmeldungen, Abmeldungen, Unterbrechungsmeldungen sowie Jahresmeldungen für Arbeiter und Angestellte auf einheitlichen Meldebelegen („Versicherungsnachweisen“) vorgenommen. Die Arbeitgeber senden die Meldeformulare an die zuständigen Träger der Krankenkassen. Diese prüfen die Meldungen auf formale und inhaltliche Richtigkeit, nehmen – falls erforderlich – Korrekturen vor und leiten die Unterlagen an die Datenerfassungsstellen der Rentenversicherungsträger weiter. Anmeldungen auf DEVO-Belegen müssen nach spätestens zwei Wochen, Abmeldungen nach sechs Wochen und Jahresmeldungen zum 31. 3. des Folgejahres abgegeben werden.

Nach der maschinellen Bearbeitung der Meldungen bei den zuständigen Stellen der Rentenversicherungsträger werden die Datenträger der Bundesanstalt für Arbeit zur weiteren Aufbereitung und Auswertung übermittelt. Anonymisierte Auszüge aus diesen Datensätzen werden für statistische Zwecke dem Statistischen Bundesamt zur Verfügung gestellt und von dort an die statistischen Landesämter weitergeleitet.

Erhebungsmerkmale

Der Inhalt der Beschäftigtenstatistik läßt sich am besten durch die im Statistischen Bundesamt auswertbaren Merkmale beschreiben. Ein Teil der für die Statistik relevanten Tatbestände wird aus der Versicherungsnummer

Tatbestände in den Versicherungsnachweisen	
Anmeldung	Abmeldung/Jahresmeldung Unterbrechungsmeldung
	Versicherungsnummer daraus: Träger der Rentenversicherung Geburtsdatum (Altersjahr) Geschlecht
	Betriebsnummer Wirtschaftszweig Arbeitsort
	Angaben zur Tätigkeit Ausgeübte Tätigkeit (Beruf) Stellung im Beruf Ausbildung
Staatsangehörigkeit	Beginn der Beschäftigung Ende der Beschäftigung Beitragspflichtiges Bruttoarbeitsentgelt
	Grund der Abgabe

abgeleitet; darüber hinaus wird der Wirtschaftszweig und der Arbeitsort aus der Betriebsdatei bzw. Ortsdatei entnommen. Bis auf die Tatbestände „beitragspflichtiges Bruttoarbeitsentgelt“ sowie „Ende der Beschäftigung“, die nur in der Abmeldung, Unterbrechungsmeldung und Jahresmeldung enthalten sind, und der Staatsangehörigkeit, die nur aus den Anmeldungen entnommen wird, sind alle Tatbestände in allen Versicherungsnachweisen enthalten. In diesem Heft werden Ergebnisse des sogenannten Stichtagsmaterials der Beschäftigtenstatistik dargestellt.

Die Bundesanstalt für Arbeit (BA) führt für jeden Versicherten unter seiner Versicherungsnummer ein sog. Versichertenkonto, auf dem alle Meldungen zu der jeweiligen Versicherungsnummer (mit allen auswertbaren Merkmalen aus der Anmeldung und der Versicherungskarte) in chronologischer Reihenfolge nach dem Wirksamkeitsdatum gespeichert werden. Diese Versichertendatei ist die Grundlage aller Auszahlungen. In der Versichertendatei ist die Versicherungsnummer das Identifikationsmerkmal für den Versicherten. Sie ist zwölfstellig und beinhaltet u. a. die Zugehörigkeit zum Träger der Rentenversicherung, das Geburtsdatum und das Geschlecht des Versicherten.

Die BA hat zur Ergänzung der aus dem neuen Meldeverfahren zur Sozialversicherung gewonnenen Daten für die Beschäftigtenstatistik ferner eine – auf den Daten der Arbeitsstättenzählung 1970 basierende – Betriebsdatei aufgebaut. Sie hat zu diesem Zweck an jeden Betrieb eine Betriebsnummer vergeben. (Die Betriebe werden als örtliche Einheit definiert. Niederlassungen eines Unternehmens können zu einem Betrieb zusammengefaßt werden, sofern sie in derselben Gemeinde liegen, denselben wirtschaftlichen Schwerpunkt haben und die Meldungen zur Sozialversicherung von einer zentralen Stelle abgegeben werden). Neben der Betriebsnummer enthält die Betriebsdatei insbesondere den Wirtschaftszweig des Betriebes und einen Postortschlüssel (Zustellbezirke). Um die Postorte zu entschlüsseln und auch die amtlichen Gemeindecodizes umzuschlüsseln, wurde die Ortsdatei eingerichtet. Nur mit Hilfe dieser beiden Dateien der Bundesanstalt für Arbeit ist die Beschäftigtenstatistik in fachlicher und regionaler Gliederung – nach dem Arbeitsort – möglich: An jedem Auswertungstichtag erfolgt maschinell eine Abfrage eines jeden in der Versichertendatei geführten Versichertenkontos danach, ob der dahinterstehende Versicherte in einem Beschäftigungsverhältnis steht oder nicht. Die Auflistung aller Personen, die nach den vorliegenden Meldungen am Stichtag in einem Beschäftigungsverhältnis stehen, in der Gliederung nach persönlichen und erwerbsstatistischen Merkmalen stellt die Grundlage der Beschäftigtenstatistik dar für die Erstellung der Bestandsergebnisse am Stichtag. Dieser Ausdruck – allerdings ohne Versicherungsnummer – wird der amtlichen Statistik für Auswertungen zur Verfügung gestellt.

Definition von Begriffen und Merkmalen

Sozialversicherungspflichtig beschäftigte Arbeitnehmer

Arbeitnehmer einschl. der zu ihrer Berufsausbildung Beschäftigten (Auszubildende u. a.), die krankenversicherungspflichtig, rentenversicherungspflichtig und/oder beitragspflichtig sind zur Bundesanstalt für Arbeit (Arbeitslosenversicherung nach dem Arbeitsförderungsgesetz) oder für die von den Arbeitgebern Beitragsteile zu den gesetzlichen Rentenversicherungen zu entrichten sind. Zu diesem Personenkreis gehören: Arbeiter, Angestellte und Auszubildende, sofern es sich bei ihrer Erwerbstätigkeit nicht um eine sog. geringfügige Beschäftigung bzw. geringfügige selbständige Tätigkeit handelt³⁾. Eine solche ist weder versicherungspflichtig noch beitragspflichtig. Eine Erwerbstätigkeit wird versicherungsrechtlich dann als eine geringfügige Beschäftigung bzw. geringfügige selbständige Tätigkeit bezeichnet⁴⁾, wenn sie nur „kurzfristig“ ausgeübt oder nur „geringfügig entlohnt“ wird. Eine Tätigkeit gilt als

- **kurzfristig**, wenn sie im Laufe eines Jahres ihrer Eigenschaft nach oder im voraus vertraglich auf eine Dauer von höchstens zwei Monaten oder 50 Arbeitstage begrenzt ist. (Bis 31. 12. 1978 waren noch Tätigkeiten versicherungsfrei, die auf 75 Arbeitstage oder 3 Monate beschränkt waren).
- **geringfügig entlohnt**, wenn sie zwar laufend oder in regelmäßiger Wiederkehr ausgeübt wird, die vereinbarte Wochenarbeitszeit aber unter 15 Stunden liegt (bis 31. 12. 1978 = unter 20 Stunden). Der Bundesminister für Arbeit und Sozialordnung gibt die Bezugsgröße und die maximale Höhe des Entgeltes, das jeweils als „geringfügig entlohnt“ gilt, bekannt. Danach waren in den Jahren seit 1977 folgende Beschäftigungen mit einem Entgelt bis einschl. ... DM versicherungsfrei:

Zeitraum	Beschäftigungen	
	außerhalb	innerhalb
	des Bergbaus	
1. 7. 1977 – 31. 12. 1977	370	370
1. 1. 1978 – 31. 12. 1984	390	390
1. 1. 1985 – 31. 12. 1985	400	400
1. 1. 1986 – 31. 12. 1986	410	410
1. 1. 1987 – 31. 12. 1987	430	430
1. 1. 1988 – 31. 12. 1988	440	440
1. 1. 1989 – 31. 12. 1989	450	450
1. 1. 1990 – 31. 12. 1990	470	470
1. 1. 1991 – 31. 12. 1991	480	480
1. 1. 1992 – 31. 12. 1992	500	500
1. 1. 1993 – 31. 12. 1993	530	530

3) Viertes Buch des Sozialgesetzbuches (SGB IV) vom 23. 12. 1976 (BGBl. I S. 3845) – Gemeinsame Vorschriften für die Sozialversicherung –, am 1. Juli 1977 in Kraft getreten, früher als Nebenbeschäftigung oder Nebentätigkeit bezeichnet. – 4) Im nachfolgenden werden nur für diese Veröffentlichung bedeutsamen versicherungsrechtlichen Bestimmungen dargelegt, die seit dem Inkrafttreten des Vierten Buches des Sozialgesetzbuches gelten.

Studenten, die einer Beschäftigung nachgehen, sind dann versicherungsfrei, wenn sie eingeschrieben sind (Immatrikulationsnachweis) und bei ihnen das Studium, nicht die Beschäftigung im Vordergrund steht. Wird regelmäßig – nicht nur in den Semesterferien – eine Beschäftigung von mindestens 20 Stunden wöchentlich ausgeübt, so wird vermutet, daß das Studium nicht mehr im Vordergrund stehen kann. In diesen Fällen besteht Versicherungspflicht.

Wehr- oder Zivildienstleistende gelten dann als sozialversicherungspflichtig Beschäftigte, wenn sie ihre Dienste aus einem auch weiterhin bestehenden Beschäftigungsverhältnis heraus angetreten haben und nur wegen des Wehr- oder Zivildienstes kein Entgelt fortbezahlt erhalten.

Mehrfachbeschäftigte, die gleichzeitig zwei oder mehr versicherungspflichtigen Beschäftigungen nachgehen, werden nur nach den Merkmalen der zuletzt aufgenommenen Beschäftigung erfaßt.

Ausländer

Als Ausländer gelten alle Personen, die nicht Deutsche im Sinne des Artikels 116 Abs. 1 GG sind. Dazu zählen auch die Staatenlosen und die Personen mit „ungeklärter“ Staatsangehörigkeit.

Arbeiter/Angestellte (zusammengefaßte Gliederung)

Die Differenzierung der sozialversicherungspflichtig beschäftigten Arbeitnehmer nach Arbeitern und Angestellten erfolgt nach der Zugehörigkeit des Beschäftigten zum jeweiligen Träger der Rentenversicherung.

Beruf

Maßgebend für die Berufsbezeichnung ist allein die ausgeübte Tätigkeit und nicht der erlernte bzw. früher ausgeübte Beruf. Die Berufsbezeichnungen zur ausgeübten Tätigkeit beruhen auf der „Klassifizierung der Berufe“ (Ausgabe 1970 bzw. 1975), herausgegeben vom Statistischen Bundesamt im Einvernehmen mit dem Bundesministerium für Arbeit und Sozialordnung und der Bundesanstalt für Arbeit.

Beschäftigte in beruflicher Ausbildung

Personen, die als Auszubildende oder zu ihrer Ausbildung im Angestellten- oder Arbeiterverhältnis beschäftigt sind. Zu diesem Kreis zählen neben den Auszubildenden nach dem Berufsbildungsgesetz vom 14. August 1969 (BBiG) auch Anlernlinge, Praktikanten, Volontäre, Schüler an Schulen des Gesundheitswesens sowie Teilnehmer an den von der Bundesanstalt für Arbeit geförderten Maßnahmen zur beruflichen Fortbildung, Umschulung und betrieblichen Einarbeitung.

Facharbeiter

Beschäftigte, die aufgrund ihrer Lehr-/Anlernausbildung bzw. auch ohne abgeschlossene Lehr-/Anlernausbildung aber durch ihre „Berufspraxis“ als solche beschäftigt und entlohnt werden.

In den Facharbeiterzahlen sind auch Meister/Poliere enthalten, sofern sie in der Arbeiterrentenversicherung pflichtversichert sind. Meister/Poliere sind Arbeitnehmer, die aufgrund der abgelegten Prüfung bzw. ihrer beruflichen Qualifikation als solche eingesetzt sind. Sie können je nach dem Arbeitsverhältnis in der Arbeiter- oder Angestelltenrentenversicherung pflichtversichert sein. Als Meister zählen auch die als Lehrmeister, Ausbildungsmeister, Betriebsmeister und dergleichen Beschäftigte.

Wirtschaftszweig

Die Verschlüsselung des Wirtschaftszweigs wird nach dem „Verzeichnis der Wirtschaftszweige für die Statistik der Bundesanstalt für Arbeit – Ausgabe 1973“ vorgenommen. Die Zuordnung der Beschäftigten erfolgt nach dem wirtschaftlichen Schwerpunkt des Betriebes (örtliche Einheit), in dem der sozialversicherungspflichtige Arbeitnehmer beschäftigt ist.

Regionale Zuordnung

Der Nachweis der sozialversicherungspflichtig beschäftigten Arbeitnehmer erfolgt nach dem sog. Arbeitsortprinzip. Die Beschäftigten werden der Gemeinde zugeordnet, in der der Betrieb liegt, in dem sie beschäftigt sind.

Zeichenerklärung

(nach DIN 55 301)

- nichts vorhanden (genau null)
- . Zahlenwert unbekannt oder geheimzuhalten

Meldeweg der Daten im Meldeverfahren zur Sozialversicherung und zur Bundesanstalt für Arbeit

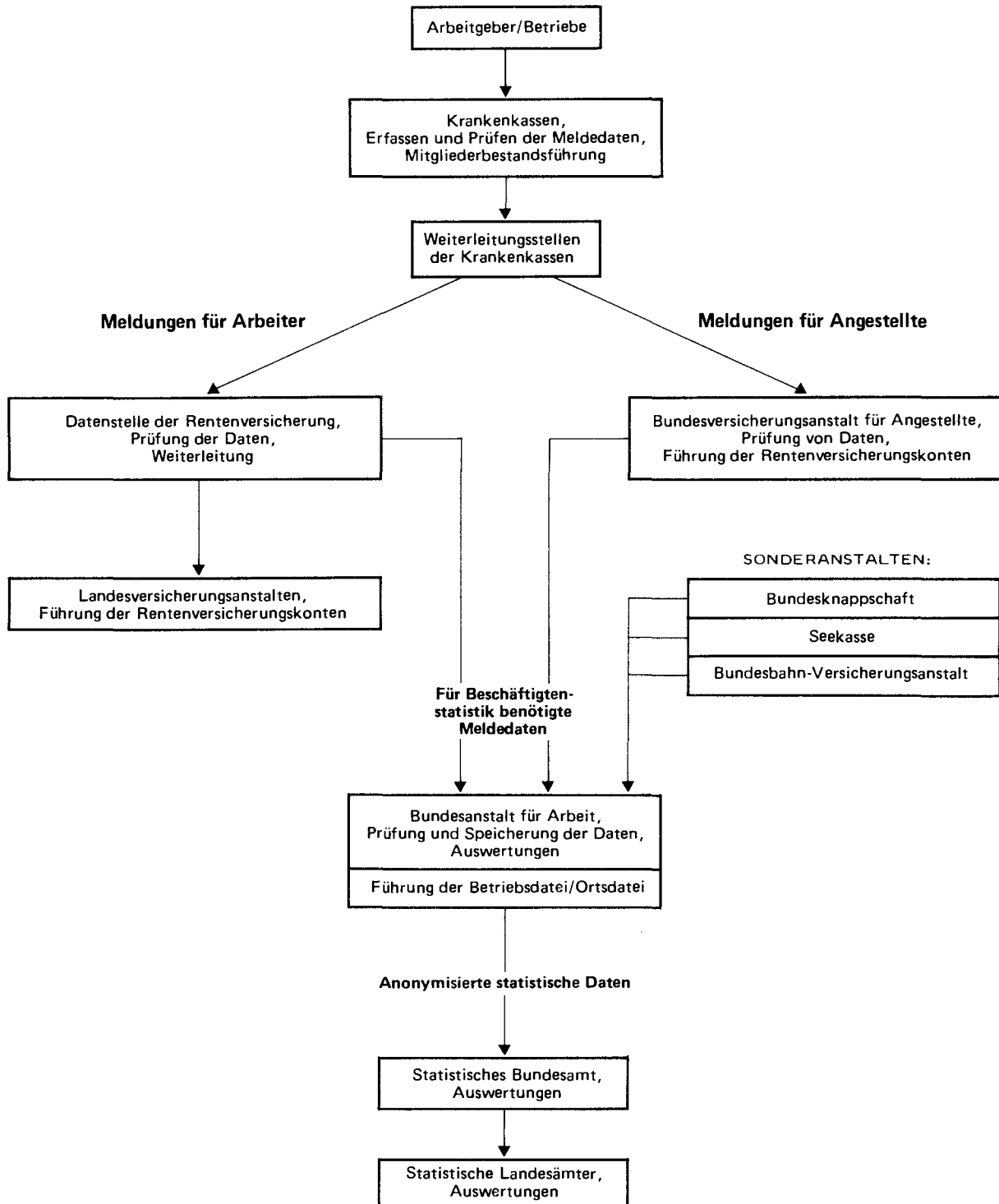

Wirtschaftssystematischer Teil

**1. Sozialversicherungspflichtig beschäftigte Arbeitnehmer insgesamt sowie ausländische Arbeitnehmer
am 30.6.1994 nach Wirtschaftsabteilungen und -gruppen und Stellung im Beruf**

Wirtschaftsabteilung Wirtschaftsunterabteilung	Sozialversicherungspflichtig Beschäftigte					Darunter Ausländer				
	ins- gesamt	davon				zu- sammen	davon			
		Arbeiter		Angestellte			Arbeiter		Angestellte	
		zusammen	weiblich	zusammen	weiblich		zusammen	weiblich	zusammen	weiblich
Land Nordrhein-Westfalen										
LAND- UND FORSTWIRTSCHAFT, TIERHALTUNG UND FISCHEREI	46673	39562	8740	7111	4092	6437	6289	677	148	65
ENERGIEWIRTSCHAFT UND WASSERVER- SORGUNG, BERGBAU	186840	122710	2817	64130	14247	19370	18353	130	1017	144
CHEMISCHE INDUSTRIE U. MINERALÖL- VERARBEITUNG	184231	90971	11150	93260	28752	12274	9605	1560	2669	735
KUNSTSTOFF-, GUMMI- UND ASBESTVERARBEITUNG	99966	70469	16887	29497	10740	15292	14442	3577	850	293
GEWINNUNG UND VERARBEITUNG VON STEINEN UND ERDEN, FEINKERAMIK, GLAS	64017	45822	2598	18195	5870	8502	7987	495	515	148
EISEN- UND NE-METALLERZEUGUNG, GIESSEREI UND STAHLVERFORMUNG	254239	187161	11973	67078	20365	44716	43359	3258	1356	419
STAHL-, MASCHINEN- UND FAHRZEUGBAU, ADV	534938	341032	20314	193906	56729	56791	51519	4375	5272	1390
ELEKTROTECHNIK, (OHNE ADV), FEINMECHANIK, EBM-W., OPTIK	384378	249109	74700	135269	46211	44280	40809	14277	3471	1126
HOLZ-, PAPIER- UND DRUCKGEWERBE	218136	159907	24586	58229	23814	20224	19136	3331	1088	390
LEDER-, TEXTIL- UND BEKLEIDUNGSGEWERBE	102001	69125	37866	32876	17001	12861	11941	5224	920	408
NAHRUNGS- UND GENUSSMITTELGEWERBE	158643	92492	28758	66151	44688	19349	17488	7435	1861	1310
VERARBEITENDES GEWERBE (OHNE BAUGEWERBE)	2000549	1306088	228832	694461	254170	234288	216286	43532	18002	6219
BAUHAUPTGEWERBE	247491	197915	1403	49576	17670	34685	33174	188	1511	404
AUSBAU- UND BAUHILFSGEWERBE	124703	102314	4289	22389	13382	9598	9217	522	381	227
BAUGEWERBE	372194	300229	5692	71965	31052	44283	42391	710	1892	631
GROSSHANDEL	314681	107404	20977	207277	89324	24070	15348	3116	8722	3285
HANDELSVERMITTLUNG	69430	19482	4786	49948	22916	5146	2704	619	2442	930
EINZELHANDEL	503615	99430	33897	404185	300231	26500	10640	3040	15860	11108
HANDEL	887726	226316	59660	661410	412471	55716	28692	5775	27024	15323
EISENBAHNEN	28649	22820	644	5829	2094	4437	4201	110	235	46
DEUTSCHE BUNDESPOST	49099	38616	18295	10483	8219	2236	2064	663	172	110
VERKEHR (OHNE EISENBAHNEN UND DEUTSCHE BUNDESPOST)	205726	126934	11008	79792	40537	16930	12620	1058	4310	2154
VERKEHR- UND NACHRICHTENUEBERMITTLUNG	284474	188370	29947	96104	50850	23603	18885	1831	4718	2310
KREDIT- UND SONSTIGE FINANZIERUNGS- INSTITUTE	150207	5431	3599	144776	80613	2599	263	210	2336	1310
VERSICHERUNGSGEWERBE	75223	2070	958	73153	34248	1374	126	82	1348	610
KREDITINSTITUTE UND VERSICHERUNGS- GEWERBE	225430	7501	4557	217929	114861	3973	389	292	3584	1920
GASTSTAETTEN- UND BEHERBERGUNGSGEWERBE	214373	119202	73211	95171	72284	43909	37622	16139	6287	4121
REINIGUNG UND KOERPERPFLEGE	103160	93219	74222	9941	6741	22146	21808	16677	338	209
WISSENSCHAFT, BILDUNG, KUNST UND PUBLIZISTIK	242631	51154	30068	191477	120396	14263	4699	2787	9564	4731
GESUNDHEITS- UND VETERINAERWESEN	410033	51592	37779	358441	295395	28525	7415	6164	21110	16752
RECHTS- UND WIRTSCHAFTSBERATUNG	271844	27376	7060	244468	135542	11539	3305	807	8234	3982
SONSTIGE DIENSTLEISTUNGEN	127653	84371	15615	43282	20803	14046	12338	2246	1708	793
DIENSTLEISTUNGEN, A.N.G.	1369694	426914	237955	942780	651161	134428	87187	44820	47241	30588
ORGANISATIONEN OHNE ERWERBSCHARAKTER UND PRIVATE HAUSHALTE	169544	34223	21948	135321	93509	8948	3951	2121	4997	3075
GEBIETSKOERPERSCHAFTEN	288450	92479	27890	195971	117801	12422	7116	2511	5306	2604
SOZIALVERSICHERUNG	55211	3132	2043	52079	33128	799	146	106	553	449
GEBIETSKOEPERSCHAFTEN UND SOZIAL- VERSICHERUNG	343661	95611	29933	248050	150929	13221	7262	2617	5959	3053
OHNE ANGABE	28	23	2	5	5	-	-	-	-	-
INSGESAMT	5886813	2747547	630083	3139266	1777347	544267	429685	103505	114582	63328

**Noch: 1. Sozialversicherungspflichtig beschäftigte Arbeitnehmer insgesamt sowie ausländische Arbeitnehmer
am 30.6.1994 nach Wirtschaftsabteilungen und -gruppen und Stellung im Beruf**

Wirtschaftsabteilung Wirtschaftsunterabteilung	Sozialversicherungspflichtig Beschäftigte					Darunter Ausländer				
	ins- gesamt	davon				zu- sammen	davon			
		Arbeiter		Angestellte			Arbeiter		Angestellte	
		zusammen	weiblich	zusammen	weiblich		zusammen	weiblich	zusammen	weiblich
Regierungsbezirk Düsseldorf										
LAND- UND FORSTWIRTSCHAFT, TIERHALTUNG UND FISCHEREI	13289	11360	2402	1929	1109	2384	2332	270	52	19
ENERGIEWIRTSCHAFT UND WASSERVER- SORGUNG, BERGBAU	56428	34468	1091	21960	5394	6021	5567	58	454	76
CHEMISCHE INDUSTRIE U. MINERALOEL- VERARBEITUNG	61564	29076	3443	32488	10186	4570	3480	593	1090	289
KUNSTSTOFF-, GUMMI- UND ASBESTVERARBEITUNG	18151	11541	3043	6610	2460	2945	2733	808	212	80
GEWINNUNG UND VERARBEITUNG VON STEINEN UND ERDEN, FEINKERAMIK, GLAS	18699	12725	480	5974	1917	2858	2710	112	148	44
EISEN- UND NE-METALLERZEUGUNG, GIESSEREI UND STAHLVERFORMUNG	91595	66059	3825	25536	7058	18429	17829	1286	600	184
STAHL-, MASCHINEN- UND FAHRZEUGBAU, ADV	152166	91812	5509	60354	16959	18231	16203	1659	2028	514
ELEKTROTECHNIK, (OHNE ADV), FEINMECHANIK, EBM-W., OPTIK	123512	76588	21315	46924	15721	17095	15710	5220	1385	459
HOLZ-, PAPIER- UND DRUCKGEWERBE	44605	31877	5666	12728	5242	5156	4836	929	320	107
LEDER-, TEXTIL- UND BEKLEIDUNGSGEWERBE	31835	21430	10788	10405	5177	4897	4565	1919	332	136
NAHRUNGS- UND GENUSSMITTELGEWERBE	43775	23871	6700	19904	13359	5496	4788	1798	708	462
VERARBEITENDES GEWERBE (OHNE BAUGEWERBE)	585902	364979	60769	220923	78079	79677	72854	14324	6823	2275
BAUHAUPTGEWERBE	72444	55746	437	16698	5430	11852	11251	55	601	172
AUSBAU- UND BAUHILFSGEWERBE	38082	31256	1089	6826	3987	3212	3086	166	126	77
BAUGEWERBE	110526	87002	1526	23524	9417	15064	14337	221	727	249
GROSSHANDEL	129474	39298	8198	90176	39664	11225	6296	1315	4929	1783
HÄNDELSVERMITTLUNG	28611	6665	1781	21945	9957	2262	827	168	1435	507
EINZELHANDEL	161128	31129	10344	129999	93252	9841	3942	1046	5899	4064
HANDEL	319213	77092	20323	242121	142873	23328	11065	2529	12263	6354
EISENBAHNEN	10709	8661	219	2048	792	1972	1881	34	91	17
DEUTSCHE BUNDESPOST	16825	13513	6865	3312	2642	859	799	277	60	39
VERKEHR (OHNE EISENBAHNEN UND DEUTSCHE BUNDESPOST)	80530	44410	3536	36120	17935	7314	5068	426	2246	1114
VERKEHR- UND NACHRICHTENUEBERMITTLUNG	108064	66584	10620	41480	21369	10145	7748	737	2397	1170
KREDIT- UND SONSTIGE FINANZIERUNGS- INSTITUTE	53984	1952	1062	52032	29180	1295	114	83	1181	628
VERSICHERUNGSGEWERBE	20925	480	206	20445	9660	420	27	14	393	195
KREDITINSTITUTE UND VERSICHERUNGS- GEWERBE	74909	2432	1268	72477	38840	1715	141	97	1574	823
GASTSTAETTEN- UND BEHERBERGUNGSGEWERBE	65443	36079	21144	29364	21978	15455	13187	5598	2268	1500
REINIGUNG UND KOERPERPFLEGE	35196	31585	24619	3611	2415	8677	8531	6458	146	88
WISSENSCHAFT, BILDUNG, KUNST UND PUBLIZISTIK	65698	13806	8013	51892	23407	4159	1263	697	2896	1613
GESUNDHEITS- UND VETERINAERWESEN	118541	14539	10529	104002	85141	10731	2930	2449	7801	6146
RECHTS- UND WIRTSCHAFTSBERATUNG	101732	10344	2389	91388	48731	5025	1320	341	3705	1710
SONSTIGE DIENSTLEISTUNGEN	45326	29018	4809	16308	8027	4833	4160	657	673	336
DIENSTLEISTUNGEN, A.N.G.	431936	135371	71503	296565	199699	48880	31391	16200	17489	11293
ORGANISATIONEN OHNE ERWERBSCHARAKTER UND PRIVATE HAUSHALTE	49676	9856	6383	39820	28615	2967	1365	756	1602	1066
GEBIETSKOERPERSCHAFTEN	81517	26066	8857	55451	33243	4538	2755	1042	1783	888
SOZIALVERSICHERUNG	21611	1068	640	20543	13212	416	64	44	352	238
GEBIETSKOEPERSCHAFTEN UND SOZIAL- VERSICHERUNG	103128	27134	9497	75994	46455	4954	2819	1086	2135	1126
OHNE ANGABE	3	1	1	2	2	-	-	-	-	-
INSGESAMT	1853074	816279	185383	1036795	571852	195135	149619	36278	45516	24451

**Noch: 1. Sozialversicherungspflichtig beschäftigte Arbeitnehmer insgesamt sowie ausländische Arbeitnehmer
am 30.6.1984 nach Wirtschaftsabteilungen und -gruppen und Stellung im Beruf**

Wirtschaftsabteilung Wirtschaftsunterabteilung	Sozialversicherungspflichtig Beschäftigte					zu- sam- men	Darunter Ausländer				
	ins- gesamt	davon					zu- sam- men	davon			
		Arbeiter		Angestellte				Arbeiter		Angestellte	
		zusammen	weiblich	zusammen	weiblich		zusammen	weiblich	zusammen	weiblich	
Kreisfreie Stadt Düsseldorf											
LAND- UND FORSTWIRTSCHAFT, TIERHALTUNG UND FISCHEREI	719	529	138	190	111	119	115	13	4	3	
ENERGIEWIRTSCHAFT UND WASSERVER- SORGUNG, BERGBAU	4006	2345	64	1661	441	96	75	5	21	6	
CHEMISCHE INDUSTRIE U. MINERALOEL- VERARBEITUNG	14372	5436	1081	9936	3171	1339	1053	338	286	95	
KUNSTSTOFF-, GUMMI- UND ASBESTVERARBEITUNG	1337	847	178	490	156	279	257	51	22	7	
GEWINNUNG UND VERARBEITUNG VON STEINEN UND ERDEN, FEINKERAMIK, GLAS	2325	1528	41	797	263	405	386	17	19	4	
EISEN- UND NE-METALLERZEUGUNG, GIESSEREI UND STAHLVERFORMUNG	6759	4326	73	2433	816	1507	1443	20	64	19	
STAHL-, MASCHINEN- UND FAHRZEUGBAU, ADV	22988	14019	539	8969	2262	3474	3106	159	368	93	
ELEKTROTECHNIK, (OHNE ADV), FEINMECHANIK, EBM-W., OPTIK	8119	3388	718	4731	1522	671	520	156	151	56	
HOLZ-, PAPIER- UND DRUCKGEWERBE	5492	3650	588	1842	701	794	720	97	74	27	
LEDER-, TEXTIL- UND BEKLEIDUNGSGEWERBE	1444	952	424	492	359	204	184	86	20	16	
NAHRUNGS- UND GENUSSMITTELGEWERBE	5015	2778	823	2237	1369	825	731	270	94	58	
VERARBEITENDES GEWERBE (OHNE BAUGEWERBE)	67851	36924	4465	30927	10619	9498	8400	1194	1098	375	
BAUHAUPTGEWERBE	12244	8831	52	3413	917	2741	2603	16	138	31	
AUSBAU- UND BAUHILFSGEWERBE	4350	3576	126	775	446	391	371	13	20	14	
BAUGEWERBE	16594	12406	178	4188	1363	3132	2974	29	158	45	
GROSSHANDEL	32379	6921	1463	25458	10564	3364	1426	396	1938	639	
HANDELSVERMITTLUNG	8194	1096	271	7098	2942	741	117	32	624	209	
EINZELHANDEL	27692	4952	1647	22740	14764	2488	964	265	1524	996	
HANDEL	68265	12969	3381	55296	28270	6593	2507	693	4086	1844	
EISENBAHNEN	1100	852	16	248	83	275	255	4	20	2	
DEUTSCHE BUNDESPOST	5390	4173	1958	1217	867	522	496	173	26	17	
VERKEHR (OHNE EISENBAHNEN UND DEUTSCHE BUNDESPOST)	19618	9045	792	10573	5791	2585	1524	166	1061	584	
VERKEHR- UND NACHRICHTENUEBERMITTLUNG	26108	14070	2766	12038	6741	3382	2275	343	1107	603	
KREDIT- UND SONSTIGE FINANZIERUNGS- INSTITUTE	18773	752	293	18021	9374	671	64	44	607	302	
VERSICHERUNGSGEWERBE	11809	209	92	11600	5444	230	16	9	214	105	
KREDITINSTITUTE UND VERSICHERUNGS- GEWERBE	30582	961	385	29621	14818	901	80	53	821	407	
GASTSTAETTEN- UND BEHERBERGUNGSGEWERBE	13716	8948	4207	4768	3149	5135	4477	1784	658	384	
REINIGUNG UND KOERPERPFLEGE	8242	7285	5515	957	580	3094	3047	2295	47	26	
WISSENSCHAFT, BILDUNG, KUNST UND PUBLIZISTIK	15019	1952	788	13067	7921	1106	266	120	840	468	
GESUNDHEITS- UND VETERINAERWESEN	18643	2407	1538	16236	13153	2589	1035	840	1554	1268	
RECHTS- UND WIRTSCHAFTSBERATUNG	31762	2040	618	29722	15458	1960	306	107	1654	735	
SONSTIGE DIENSTLEISTUNGEN	10374	5127	693	5247	2710	1241	926	137	315	159	
DIENSTLEISTUNGEN, A.N.G.	97756	27759	13359	69997	42971	15125	10057	5283	5068	3040	
ORGANISATIONEN OHNE ERWERBSCHARAKTER UND PRIVATE HAUSHALTE	11525	1403	831	10122	6431	711	314	198	397	226	
GEBIETSKOERPERSCHAFTEN	18899	4144	1640	14755	8642	1058	607	350	451	256	
SOZIALVERSICHERUNG	6722	313	123	6409	3916	160	28	18	132	85	
GEBIETSKOEPERSCHAFTEN UND SOZIAL- VERSICHERUNG	25621	4457	1763	21164	12558	1218	635	368	583	341	
OHNE ANGABE	1	-	-	1	1	-	-	-	-	-	
INSGESAMT	349028	113823	27330	235205	124324	40775	27432	8179	13343	6890	

**Noch: 1. Sozialversicherungspflichtig beschäftigte Arbeitnehmer insgesamt sowie ausländische Arbeitnehmer
am 30.6.1994 nach Wirtschaftsabteilungen und -gruppen und Stellung im Beruf**

Wirtschaftsabteilung Wirtschaftsunterabteilung	Sozialversicherungspflichtig Beschäftigte					Darunter Ausländer				
	ins- gesamt	davon				zu- sammen	davon			
		Arbeiter		Angestellte			Arbeiter		Angestellte	
		zusammen	weiblich	zusammen	weiblich		zusammen	weiblich	zusammen	weiblich
Kreisfreie Stadt Duisburg										
LAND- UND FORSTWIRTSCHAFT, TIERHALTUNG UND FISCHEREI	688	544	114	144	91	130	126	21	4	3
ENERGIEWIRTSCHAFT UND WASSERVER- SORGUNG, BERGBAU	7948	5696	90	2252	465	1291	1244	7	47	4
CHEMISCHE INDUSTRIE U. MINERALOEL- VERARBEITUNG	3654	2138	107	1516	426	218	182	9	36	9
KUNSTSTOFF-, GUMMI- UND ASBESTVERARBEITUNG	697	356	132	341	137	58	47	17	11	6
GEWINNUNG UND VERARBEITUNG VON STEINEN UND ERDEN, FEINKERAMIK, GLAS	1318	787	26	531	156	163	151	-	12	3
EISEN- UND NE-METALLERZEUGUNG, GIESSEREI UND STAHLVERFORMUNG	31240	21887	471	9353	1969	5480	5293	68	187	47
STAHL-, MASCHINEN- UND FAHRZEUGBAU, ADV	8860	4809	96	4051	1127	965	826	13	139	40
ELEKTROTECHNIK, (OHNE ADV), FEINMECHANIK, EBM-W., OPTIK	4274	2610	544	1664	580	312	266	58	46	10
HOLZ-, PAPIER- UND DRUCKGEWERBE	3415	2593	405	822	301	287	268	68	19	3
LEDER-, TEXTIL- UND BEKLEIDUNGSGEWERBE	384	291	124	93	40	67	65	24	2	1
NAHRUNGS- UND GENUSSMITTELGEWERBE	3385	1700	347	1685	1239	348	292	57	56	43
VERARBEITENDES GEWERBE (OHNE BAUGEWERBE)	57227	37171	2252	20056	5975	7898	7390	314	508	162
BAUHAUPTGEWERBE	6470	5064	39	1406	465	1144	1085	8	59	21
AUSBAU- UND BAUHILFSGEWERBE	3931	3202	169	729	435	380	365	36	15	8
BAUGEWERBE	10401	8266	208	2135	900	1524	1450	44	74	29
GROSSHANDEL	8684	3058	613	5626	2482	676	495	114	181	73
HANDELSVERMITTLUNG	1638	497	65	1141	655	163	98	4	65	34
EINZELHANDEL	13472	2655	715	10817	8254	860	310	70	550	405
HANDEL	23794	6210	1393	17584	11401	1699	903	188	796	512
EISENBAHNEN	4398	3674	43	724	159	1047	1020	5	27	2
DEUTSCHE BUNDESPOST	1736	1372	689	364	310	63	59	18	4	4
VERKEHR (OHNE EISENBAHNEN UND DEUTSCHE BUNDESPOST)	9430	5298	387	4132	1788	763	605	41	158	71
VERKEHR- UND NACHRICHTENUEBERMITTLUNG	15564	10344	1119	5220	2257	1873	1684	64	189	77
KREDIT- UND SONSTIGE FINANZIERUNGS- INSTITUTE	3418	161	100	3257	2023	51	4	1	47	30
VERSICHERUNGSGEWERBE	769	20	7	749	332	14	1	-	13	7
KREDITINSTITUTE UND VERSICHERUNGS- GEWERBE	4187	181	107	4006	2355	65	5	1	60	37
GASTSTAETTEN- UND BEHERBERGUNGSGEWERBE	3988	2478	1684	1510	1209	849	730	344	119	75
REINIGUNG UND KOERPERPFLEGE	3562	3100	2431	462	280	630	618	454	12	6
WISSENSCHAFT, BILDUNG, KUNST UND PUBLIZISTIK	4964	1004	539	3960	2192	355	60	29	295	126
GESUNDHEITS- UND VETERINAERWESEN	12433	1464	1067	10969	9155	1204	227	190	977	820
RECHTS- UND WIRTSCHAFTSBERATUNG	6443	884	160	5559	2877	327	152	22	175	113
SONSTIGE DIENSTLEISTUNGEN	5822	4488	645	1334	666	802	762	73	40	15
DIENSTLEISTUNGEN, A.N.G.	37212	13418	6526	23794	16379	4167	2549	1112	1618	1155
ORGANISATIONEN OHNE ERWERBSCHARAKTER UND PRIVATE HAUSHALTE	4894	1077	741	3817	2771	254	109	57	145	89
GEBIETSKOERPERSCHAFTEN	7166	2029	811	5137	3405	395	205	79	190	120
SOZIALVERSICHERUNG	1475	69	56	1406	929	21	5	4	16	14
GEBIETSKOERPERSCHAFTEN UND SOZIAL- VERSICHERUNG	8641	2098	867	6543	4334	416	210	83	206	134
OHNE ANGABE	1	1	1	-	-	-	-	-	-	-
INSGESAMT	170557	85006	13418	85551	46928	19317	15670	1891	3647	2202

**Noch: 1. Sozialversicherungspflichtig beschäftigte Arbeitnehmer insgesamt sowie ausländische Arbeitnehmer
am 30.6.1994 nach Wirtschaftsabteilungen und -gruppen und Stellung im Beruf**

Wirtschaftsabteilung Wirtschaftsunterabteilung	Sozialversicherungspflichtig Beschäftigte					zu- sammen	Darunter Ausländer				
	ins- gesamt	davon					Arbeiter	davon		Angestellte	weiblich
		Arbeiter		Angestellte				zusammen	weiblich		
		zusammen	weiblich	zusammen	weiblich						
Kreisfreie Stadt Essen											
LAND- UND FORSTWIRTSCHAFT, TIERHALTUNG UND FISCHEREI	1233	1067	157	166	94	167	165	11	2	1	
ENERGIEWIRTSCHAFT UND WASSERVER- SORGUNG, BERGBAU	10632	2139	371	8493	2483	231	75	23	156	39	
CHEMISCHE INDUSTRIE U. MINERALOEL- VERARBEITUNG	2125	747	54	1378	527	71	37	4	34	7	
KUNSTSTOFF-, GUMMI- UND ASBESTVERARBEITUNG	2701	2098	239	603	194	423	405	50	18	4	
GEWINNUNG UND VERARBEITUNG VON STEINEN UND ERDEN, FEINKERAMIK, GLAS	2549	1837	72	712	229	515	494	17	21	8	
EISEN- UND NE-METALLERZEUGUNG, GIESSEREI UND STAHLVERFORMUNG	2866	1868	45	998	313	314	293	9	21	5	
STAHL-, MASCHINEN- UND FAHRZEUGBAU, ADV	9613	5663	162	3950	1084	856	760	54	96	20	
ELEKTROTECHNIK, (OHNE ADV), FEINMECHANIK, EBM-W., OPTIK	14235	7995	1103	6240	1555	836	719	127	117	34	
HOLZ-, PAPIER- UND DRUCKGEWERBE	5507	3814	576	1693	651	363	334	88	29	12	
LEDER-, TEXTIL- UND BEKLEIDUNGSGEWERBE	1140	745	494	395	234	117	107	68	10	4	
NAHRUNGS- UND GENUSSMITTELGEWERBE	3270	1502	274	1768	1073	290	232	59	58	25	
VERARBEITENDES GEWERBE (OHNE BAUGEWERBE)	44006	26269	3019	17737	5860	3785	3381	476	404	119	
BAUHAUPTGEWERBE	12411	8364	119	4047	1035	1651	1524	2	127	23	
AUSBAU- UND BAUHILFSGEWERBE	6156	4967	72	1189	606	524	508	7	16	6	
BAUGEWERBE	18567	13331	191	5236	1641	2175	2032	9	143	29	
GROSSHANDEL	15833	5110	1255	10723	4944	949	653	164	296	128	
HANDELSVERMITTLUNG	1212	394	78	818	471	82	51	4	31	15	
EINZELHANDEL	23191	4266	1550	18925	12819	907	395	114	512	333	
HANDEL	40236	9770	2883	30466	18234	1938	1099	282	839	476	
EISENBAHNEN	1051	609	36	442	275	100	85	8	15	2	
DEUTSCHE BUNDESPOST	2045	1520	670	525	419	34	25	6	9	3	
VERKEHR (OHNE EISENBAHNEN UND DEUTSCHE BUNDESPOST)	9613	5717	425	3896	1494	519	425	34	94	37	
VERKEHR- UND NACHRICHTENUEBERMITTLUNG	12709	7846	1131	4863	2188	653	535	48	118	42	
KREDIT- UND SONSTIGE FINANZIERUNGS- INSTITUTE	6439	91	35	6348	3613	47	1	1	46	27	
VERSICHERUNGSGEWERBE	2578	95	41	2483	1120	32	3	2	29	17	
KREDITINSTITUTE UND VERSICHERUNGS- GEWERBE	9017	186	76	8831	4733	79	4	3	75	44	
GASTSTAETTEN- UND BEHERBERGUNGSGEWERBE	9976	4770	2965	5206	3932	1907	1576	747	331	242	
REINIGUNG UND KOERPERPFLEGE	4081	3714	2761	367	248	979	970	607	9	3	
WISSENSCHAFT, BILDUNG, KUNST UND PUBLIZISTIK	13138	3472	1916	9666	5171	756	273	132	483	190	
GESUNDHEITS- UND VETERINAERWESEN	16365	2236	1582	14129	11198	1363	437	384	926	671	
RECHTS- UND WIRTSCHAFTSBERATUNG	17250	2212	399	15038	7053	584	218	78	366	147	
SONSTIGE DIENSTLEISTUNGEN	8236	5278	833	2958	1428	660	604	122	56	31	
DIENSTLEISTUNGEN, A.N.G.	69046	21682	10456	47364	29030	6249	4078	2070	2171	1284	
ORGANISATIONEN OHNE ERWERBSCHARAKTER UND PRIVATE HAUSHALTE	8522	1894	1046	6628	4892	568	246	102	322	239	
GEBIETSKOERPERSCHAFTEN	6568	1782	508	4786	2753	249	166	48	83	49	
SOZIALVERSICHERUNG	2344	87	61	2257	1394	25	3	2	22	12	
GEBIETSKOERPERSCHAFTEN UND SOZIAL- VERSICHERUNG	8912	1869	569	7043	4147	274	169	50	105	61	
OHNE ANGABE	-	-	-	-	-	-	-	-	-	-	
INSGESAMT	222880	86053	19899	136827	73302	16119	11784	3074	4335	2334	

**Noch: 1. Sozialversicherungspflichtig beschäftigte Arbeitnehmer insgesamt sowie ausländische Arbeitnehmer
am 30.6.1994 nach Wirtschaftsabteilungen und -gruppen und Stellung im Beruf**

Wirtschaftsabteilung Wirtschaftsunterabteilung	Sozialversicherungspflichtig Beschäftigte					zu- sammen	Darunter Ausländer			
	ins- gesamt	davon					Arbeiter	davon		
		Arbeiter		Angestellte				Arbeiter	Angestellte	
		zusammen	weiblich	zusammen	weiblich				zusammen	weiblich
Kreisfreie Stadt Krefeld										
LAND- UND FORSTWIRTSCHAFT, TIERHALTUNG UND FISCHEREI	598	520	120	78	55	83	81	5	2	2
ENERGIEWIRTSCHAFT UND WASSERVER- SORGUNG, BERGBAU	1780	901	71	879	251	63	46	2	17	7
CHEMISCHE INDUSTRIE U. MINERALOEL- VERARBEITUNG	10698	6261	537	4437	948	552	406	26	146	24
KUNSTSTOFF-, GUMMI- UND ASBESTVERARBEITUNG	294	198	84	96	36	55	52	36	3	1
GEWINNUNG UND VERARBEITUNG VON STEINEN UND ERDEN, FEINKERAMIK, GLAS	376	308	14	68	24	87	86	-	1	-
EISEN- UND NE-METALLERZEUGUNG, GIESSEREI UND STAHLVERFORMUNG	5657	4049	124	1608	432	1039	999	41	40	11
STAHL-, MASCHINEN- UND FAHRZEUGBAU, ADV	9267	5351	147	3916	1068	790	664	18	126	29
ELEKTROTECHNIK, (OHNE ADV), FEINMECHANIK, EBM-W., OPTIK	3116	1808	574	1308	489	376	310	103	66	15
HOLZ-, PAPIER- UND DRUCKGEWERBE	2425	1528	304	897	370	255	233	41	22	7
LEDER-, TEXTIL- UND BEKLEIDUNGSGEWERBE	3812	2329	1191	1483	743	601	550	227	51	24
NAHRUNGS- UND GENUSSMITTELGEWERBE	2262	1216	357	1046	586	154	123	52	31	17
VERARBEITENDES GEWERBE (OHNE BAUGEWERBE)	37907	23048	3432	14859	4696	3909	3423	544	486	129
BAUHAUPTGEWERBE	2898	2287	14	611	213	373	350	3	23	6
AUSBAU- UND BAUHILFSGEWERBE	1197	975	41	222	119	78	72	3	6	3
BAUGEWERBE	4095	3262	55	833	332	451	422	6	29	9
GROSSHANDEL	4277	1506	242	2771	1290	342	222	21	120	44
HANDELSVERMITTLUNG	2132	695	192	1437	654	155	80	15	75	24
EINZELHANDEL	8247	1665	577	6582	4632	459	179	54	290	186
HANDEL	14656	3866	1011	10790	5576	956	481	90	475	254
EISENBAHNEN	1229	1137	38	92	43	148	145	7	3	2
DEUTSCHE BUNDESPOST	842	577	302	165	125	23	19	6	4	3
VERKEHR (OHNE EISENBAHNEN UND DEUTSCHE BUNDESPOST)	2133	1358	105	775	405	204	167	9	37	14
VERKEHR- UND NACHRICHTENUEBERMITTLUNG	4204	3172	445	1032	573	375	331	22	44	19
KREDIT- UND SONSTIGE FINANZIERUNGS- INSTITUTE	2196	59	28	2137	1297	49	4	4	45	32
VERSICHERUNGSGEWERBE	571	9	6	562	216	15	-	-	15	5
KREDITINSTITUTE UND VERSICHERUNGS- GEWERBE	2767	68	34	2699	1513	64	4	4	60	37
GASTSTAETTEN- UND BEHERBERGUNGSGEWERBE	2726	1788	1057	938	750	598	545	217	53	30
REINIGUNG UND KOERPERPFLEGE	1991	1839	1502	152	115	681	671	593	10	9
WISSENSCHAFT, BILDUNG, KUNST UND PUBLIZISTIK	3153	842	435	2311	1586	265	76	36	189	99
GESUNDHEITS- UND VETERINAERWESEN	4793	739	507	4054	3211	382	116	103	266	203
RECHTS- UND WIRTSCHAFTSBERATUNG	3530	280	87	3250	2093	132	22	6	110	59
SONSTIGE DIENSTLEISTUNGEN	1976	1369	221	607	329	225	208	28	17	13
DIENSTLEISTUNGEN, A. N. G.	18169	6857	3809	11312	8084	2283	1638	983	645	413
ORGANISATIONEN OHNE ERWERBSCHARAKTER UND PRIVATE HAUSHALTE	3125	501	317	2624	2215	240	73	33	167	128
GEBIETSKOERPERSCHAFTEN	3167	888	164	2279	1310	123	75	12	48	20
SOZIALVERSICHERUNG	831	38	25	793	515	19	3	2	16	8
GEBIETSKOERPERSCHAFTEN UND SOZIAL- VERSICHERUNG	3998	926	189	3072	1825	142	78	14	64	28
OHNE ANGABE	-	-	-	-	-	-	-	-	-	-
INSGESAMT	91299	43121	9483	48178	26120	8566	6577	1703	1989	1026

**Noch: 1. Sozialversicherungspflichtig beschäftigte Arbeitnehmer insgesamt sowie ausländische Arbeitnehmer
am 30.6.1994 nach Wirtschaftsabteilungen und -gruppen und Stellung im Beruf**

Wirtschaftsabteilung Wirtschaftsunterabteilung	Sozialversicherungspflichtig Beschäftigte					zu- sammen	Darunter Ausländer			
	ins- gesamt	davon					davon			
		Arbeiter		Angestellte			Arbeiter		Angestellte	
		zusammen	weiblich	zusammen	weiblich		zusammen	weiblich	zusammen	weiblich
Kreisfreie Stadt Mönchengladbach										
LAND- UND FORSTWIRTSCHAFT, TIERHALTUNG UND FISCHEREI	545	485	79	60	27	103	99	8	4	1
ENERGIEWIRTSCHAFT UND WASSERVER- SORGUNG, BERGBAU	1584	989	63	595	154	31	28	3	3	-
CHEMISCHE INDUSTRIE U. MINERALOEL- VERARBEITUNG	424	158	26	266	113	26	16	2	10	3
KUNSTSTOFF-, GUMMI- UND ASBESTVERARBEITUNG	729	461	127	268	104	75	68	16	7	3
GEWINNUNG UND VERARBEITUNG VON STEINEN UND ERDEN, FEINKERAMIK, GLAS	449	322	18	127	54	80	74	4	6	2
EISEN- UND NE-METALLERZEUGUNG, GIESSEREI UND STAHLVERFORMUNG	952	716	80	236	79	149	140	2	9	4
STAHL-, MASCHINEN- UND FAHRZEUGBAU, ADV	10770	6077	223	4693	1156	980	836	42	144	33
ELEKTROTECHNIK, (OHNE ADV), FEINMECHANIK, EBM-W., OPTIK	6140	4024	627	2116	569	792	713	110	79	20
HOLZ-, PAPIER- UND DRUCKGEWERBE	4004	2887	403	1117	392	435	408	51	27	7
LEDER-, TEXTIL- UND BEKLEIDUNGSGEWERBE	4980	3497	1639	1483	663	957	920	343	37	12
NAHRUNGS- UND GENUSSMITTELGEWERBE	2180	1282	430	898	611	227	203	98	24	19
VERARBEITENDES GEWERBE (OHNE SAUGEWERBE)	30628	19424	3573	11204	3741	3721	3378	668	343	103
BAUHAUPTGEWERBE	2932	2484	17	448	224	333	324	1	9	3
AUSBAU- UND BAUHILFSGEWERBE	2214	1807	76	407	224	127	123	13	4	3
BAUGEWERBE	5146	4291	93	855	448	460	447	14	13	6
GROSSHANDEL	6119	1922	396	4197	1931	490	287	45	203	79
HANDELSVERMITTLUNG	954	224	89	730	383	67	28	12	39	24
EINZELHANDEL	8877	1877	561	7000	5145	484	179	43	305	205
HANDEL	15950	4023	1046	11927	7459	1041	494	100	547	308
EISENBAHNEN	401	299	6	102	26	29	24	-	5	-
DEUTSCHE BUNDESPOST	988	763	391	225	194	24	23	8	1	1
VERKEHR (OHNE EISENBAHNEN UND DEUTSCHE BUNDESPOST)	3228	1662	353	1566	943	298	217	45	81	50
VERKEHR- UND NACHRICHTENUEBERMITTLUNG	4617	2724	750	1893	1163	351	264	53	87	51
KREDIT- UND SONSTIGE FINANZIERUNGS- INSTITUTE	2331	43	36	2288	1298	41	1	1	40	22
VERSICHERUNGSGEWERBE	424	12	9	412	173	25	1	-	24	17
KREDITINSTITUTE UND VERSICHERUNGS- GEWERBE	2755	55	45	2700	1471	66	2	1	64	39
GASTSTAETTEN- UND BEHERBERGUNGSGEWERBE	3532	1860	1141	1672	1372	718	621	233	97	71
REINIGUNG UND KOERPERPFLEGE	2482	2260	1890	222	148	540	527	456	13	7
WISSENSCHAFT, BILDUNG, KUNST UND PUBLIZISTIK	2498	785	559	1713	1251	154	61	39	93	54
GESUNDHEITS- UND VETERINAERWESEN	6765	779	599	5986	4862	447	72	60	375	287
RECHTS- UND WIRTSCHAFTSBERATUNG	3293	394	86	2899	1879	161	57	16	104	58
SONSTIGE DIENSTLEISTUNGEN	1907	1442	336	465	247	198	180	20	18	7
DIENSTLEISTUNGEN, A.N.G.	20477	7520	4611	12957	9759	2218	1518	824	700	484
ORGANISATIONEN OHNE ERWERBSCHARAKTER UND PRIVATE HAUSHALTE	1698	360	263	1338	899	88	33	23	55	26
GEBIETSKOERPERSCHAFTEN	4506	1934	426	2572	1228	679	378	86	301	107
SOZIALVERSICHERUNG	949	52	32	897	570	12	1	1	11	7
GEBIETSKOERPERSCHAFTEN UND SOZIAL- VERSICHERUNG	5455	1986	458	3469	1798	691	379	87	312	114
OHNE ANGABE	-	-	-	-	-	-	-	-	-	-
INSGESAMT	88855	41857	10986	46998	26919	8770	6642	1781	2128	1132

**Noch: 1. Sozialversicherungspflichtig beschäftigte Arbeitnehmer insgesamt sowie ausländische Arbeitnehmer
am 30.6.1994 nach Wirtschaftsabteilungen und -gruppen und Stellung im Beruf**

Wirtschaftsabteilung Wirtschaftsunterabteilung	Sozialversicherungspflichtig Beschäftigte					zu- sammen	Darunter Ausländer				
	ins- gesamt	davon					Arbeiter	davon		Arbeiter	Angestellte
		Arbeiter		Angestellte				zusammen	weiblich		
		zusammen	weiblich	zusammen	weiblich						
Kreisfreie Stadt Mülheim an der Ruhr											
LAND- UND FORSTWIRTSCHAFT, TIERHALTUNG UND FISCHEREI	432	386	63	46	32	75	75	8	-	-	
ENERGIEWIRTSCHAFT UND WASSERVER- SORGUNG, BERGBAU	3122	2135	48	987	191	746	683	-	63	2	
CHEMISCHE INDUSTRIE U. MINERALÖL- VERARBEITUNG	78	17	1	61	23	3	2	-	1	1	
KUNSTSTOFF-, GUMMI- UND ASBESTVERARBEITUNG	290	198	30	92	36	69	65	6	4	1	
GEWINNUNG UND VERARBEITUNG VON STEINEN UND ERDEN, FEINKERAMIK, GLAS	293	184	13	109	43	24	22	2	2	2	
EISEN- UND NE-METALLERZEUGUNG, GIESSEREI UND STAHLVERFORMUNG	5817	4151	51	1666	411	766	746	5	20	9	
STAHL-, MASCHINEN- UND FAHRZEUGBAU, ADV	6926	3972	122	2954	809	560	475	13	85	23	
ELEKTROTECHNIK, (OHNE ADV), FEINMECHANIK, EBM-W., OPTIK	2625	1704	917	921	287	242	229	153	13	5	
HOLZ-, PAPIER- UND DRUCKGEWERBE	756	585	94	171	94	95	90	12	5	2	
LEDER-, TEXTIL- UND BEKLEIDUNGSGEWERBE	772	530	245	242	155	175	168	56	7	5	
NAHRUNGS- UND GENUSSMITTELGEWERBE	2593	1518	875	1075	790	464	426	325	38	35	
VERARBEITENDES GEWERBE (OHNE BAUGEWERBE)	20150	12859	2348	7291	2648	2398	2223	572	175	83	
BAUHAUPTGEWERBE	2080	1732	11	348	140	401	390	-	11	5	
AUSBAU- UND BAUHILFSGEWERBE	1653	1366	27	287	147	150	145	1	5	3	
BAUGEWERBE	3733	3098	38	635	287	551	535	1	16	8	
GROSSHANDEL	4833	1696	295	3137	1341	367	261	23	106	42	
HANDELSVERMITTLUNG	731	108	9	623	275	47	18	2	29	7	
EINZELHANDEL	8444	1588	568	6856	4629	327	128	43	199	144	
HANDEL	14008	3392	872	10616	6245	741	407	68	334	193	
EISENBAHNEN	21	15	-	6	-	-	-	-	-	-	
DEUTSCHE BUNDESPOST	240	224	166	16	16	3	3	2	-	-	
VERKEHR (OHNE EISENBAHNEN UND DEUTSCHE BUNDESPOST)	1982	1343	86	639	291	121	101	6	20	11	
VERKEHR- UND NACHRICHTENUEBERMITTLUNG	2243	1582	252	661	307	124	104	8	20	11	
KREDIT- UND SONSTIGE FINANZIERUNGS- INSTITUTE	1034	57	44	977	573	20	2	2	18	14	
VERSICHERUNGSGEWERBE	633	8	3	625	331	15	-	-	15	5	
KREDITINSTITUTE UND VERSICHERUNGS- GEWERBE	1667	65	47	1602	904	35	2	2	33	19	
GASTSTAETTEN- UND BEHERBERGUNGSGEWERBE	2267	1201	722	1066	786	472	405	189	67	42	
REINIGUNG UND KOERPERPFLEGE	749	690	491	59	47	97	95	62	2	2	
WISSENSCHAFT, BILDUNG, KUNST UND PUBLIZISTIK	2163	632	385	1531	972	161	67	32	94	51	
GESUNDHEITS- UND VETERINAERWESEN	3343	377	274	2966	2492	313	100	83	213	167	
RECHTS- UND WIRTSCHAFTSBERATUNG	3271	253	91	3018	1572	112	18	4	94	31	
SONSTIGE DIENSTLEISTUNGEN	568	371	46	197	95	51	41	4	10	5	
DIENSTLEISTUNGEN, A.N.G.	12361	3524	2009	8837	5964	1206	726	374	480	298	
ORGANISATIONEN OHNE ERWERBSCHARAKTER UND PRIVATE HAUSHALTE	1118	261	199	857	620	47	24	14	23	17	
GEBIETSKOERPERSCHAFTEN	2549	1187	454	1362	802	137	113	52	24	16	
SOZIALVERSICHERUNG	354	14	13	340	219	3	-	-	3	2	
GEBIETSKOERPERSCHAFTEN UND SOZIAL- VERSICHERUNG	2903	1201	467	1702	1021	140	113	52	27	18	
OHNE ANGABE	-	-	-	-	-	-	-	-	-	-	
INSGESAMT	61737	28503	6343	33234	18219	6063	4892	1099	1171	649	

**Noch: 1. Sozialversicherungspflichtig beschäftigte Arbeitnehmer insgesamt sowie ausländische Arbeitnehmer
am 30.6.1984 nach Wirtschaftsabteilungen und -gruppen und Stellung im Beruf**

Wirtschaftsabteilung Wirtschaftsunterabteilung	Sozialversicherungspflichtig Beschäftigte					Darunter Ausländer				
	ins- gesamt	davon				zu- sammen	davon			
		Arbeiter		Angestellte			Arbeiter		Angestellte	
		zusammen	weiblich	zusammen	weiblich		zusammen	weiblich	zusammen	weiblich
Kreisfreie Stadt Oberhausen										
LAND- UND FORSTWIRTSCHAFT, TIERHALTUNG UND FISCHEREI	373	326	66	47	20	56	56	2	-	-
ENERGIEWIRTSCHAFT UND WASSERVER- SORGUNG, BERGBAU	636	286	7	350	92	8	6	-	2	-
CHEMISCHE INDUSTRIE U. MINERALOEL- VERARBEITUNG	2519	1551	40	968	217	130	118	1	12	5
KUNSTSTOFF-, GUMMI-UND ASBESTVERARBEITUNG	713	462	143	251	108	74	68	22	6	3
GEWINNUNG UND VERARBEITUNG VON STEINEN UND ERDEN, FEINKERAMIK, GLAS	500	403	5	97	27	48	46	-	2	-
EISEN- UND NE-METALLERZEUGUNG, GIESSEREI UND STAHLVERFORMUNG	1189	759	27	430	126	116	108	1	8	3
STAHL-, MASCHINEN- UND FAHRZEUGBAU, ADV	9163	4773	151	4390	1006	727	605	19	122	24
ELEKTROTECHNIK, (OHNE ADV), FEINMECHANIK, EBM-W., OPTIK	828	531	97	297	119	47	41	4	6	2
HOLZ-, PAPIER- UND DRUCKGEWERBE	1017	783	160	234	101	76	75	37	1	1
LEDER-, TEXTIL- UND BEKLEIDUNGSGEWERBE	203	148	112	55	46	51	50	44	1	1
NAHRUNGS- UND GENUSSMITTELGEWERBE	1354	628	176	726	653	121	98	36	23	21
VERARBEITENDES GEWERBE (OHNE BAUGEWERBE)	17486	10038	911	7448	2403	1390	1209	164	181	60
BAUHAUPTGEWERBE	4167	3139	23	1028	329	582	549	3	33	13
AUSBAU- UND BAUHILFSGEWERBE	1930	1625	36	305	183	138	131	-	7	4
BAUGEWERBE	6097	4764	59	1333	512	720	680	3	40	17
GROSSHANDEL	2625	1158	128	1467	621	206	164	21	42	21
HANDELSVERMITTLUNG	147	47	-	100	42	6	5	-	1	1
EINZELHANDEL	6122	1174	353	4948	3730	270	108	32	162	108
HANDEL	8894	2379	481	6515	4393	482	277	53	205	130
EISENBAHNEN	812	720	15	92	13	97	94	2	3	1
DEUTSCHE BUNDESPOST	625	611	468	14	14	22	22	15	-	-
VERKEHR (OHNE EISENBAHNEN UND DEUTSCHE BUNDESPOST)	1676	1234	62	442	225	82	74	1	8	4
VERKEHR- UND NACHRICHTENUEBERMITTLUNG	3113	2565	545	548	252	201	190	18	11	5
KREDIT- UND SONSTIGE FINANZIERUNGS- INSTITUTE	1263	55	31	1208	737	16	-	-	16	9
VERSICHERUNGSGEWERBE	183	-	-	183	104	2	-	-	2	-
KREDITINSTITUTE UND VERSICHERUNGS- GEWERBE	1446	55	31	1391	841	18	-	-	18	9
GASTSTAETTEN- UND BEHERBERGUNGSGEWERBE	2501	1302	975	1199	964	462	376	208	86	59
REINIGUNG UND KOERPERPFLEGE	3210	2996	2588	214	156	599	589	528	10	8
WISSENSCHAFT, BILDUNG, KUNST UND PUBLIZISTIK	1885	426	267	1459	932	82	16	8	66	18
GESUNDHEITS- UND VETERINAERWESEN	4998	762	618	4236	3596	445	96	87	349	282
RECHTS- UND WIRTSCHAFTSBERATUNG	3042	329	80	2713	1357	144	38	13	106	57
SONSTIGE DIENSTLEISTUNGEN	1332	997	167	335	156	92	80	9	12	5
DIENSTLEISTUNGEN, A.N.G.	16968	6812	4695	10156	7161	1824	1195	853	629	429
ORGANISATIONEN OHNE ERWERBSCHARAKTER UND PRIVATE HAUSHALTE	1803	520	336	1283	927	127	90	60	37	26
GEBIETSKOERPERSCHAFTEN	3729	1827	745	1902	1303	197	167	74	30	23
SOZIALVERSICHERUNG	591	41	30	540	391	9	2	2	7	6
GEBIETSKOERPERSCHAFTEN UND SOZIAL- VERSICHERUNG	4310	1868	775	2442	1694	206	169	76	37	28
OHNE ANGABE	-	-	-	-	-	-	-	-	-	-
INSGESAMT	61126	29613	7906	31513	18295	5032	3872	1229	1160	704

**Noch: 1. Sozialversicherungspflichtig beschäftigte Arbeitnehmer insgesamt sowie ausländische Arbeitnehmer
am 30.6.1994 nach Wirtschaftsabteilungen und -gruppen und Stellung im Beruf**

Wirtschaftsabteilung Wirtschaftsunterabteilung	Sozialversicherungspflichtig Beschäftigte					zu- sammen	Darunter Ausländer			
	ins- gesamt	davon					davon			
		Arbeiter		Angestellte			Arbeiter		Angestellte	
		zusammen	weiblich	zusammen	weiblich		zusammen	weiblich	zusammen	weiblich
Kreisfreie Stadt Remscheid										
LAND- UND FORSTWIRTSCHAFT, TIERHALTUNG UND FISCHEREI	243	215	38	28	18	60	60	5	-	-
ENERGIEWIRTSCHAFT UND WASSERVER- SORGUNG, BERGBAU	965	570	45	395	122	36	33	5	3	1
CHEMISCHE INDUSTRIE U. MINERALOEL- VERARBEITUNG	143	77	31	66	24	15	13	6	2	2
KUNSTSTOFF-, GUMMI- UND ASBESTVERARBEITUNG	757	558	267	199	107	151	143	78	8	4
GEWINNUNG UND VERARBEITUNG VON STEINEN UND ERDEN, FEINKERAMIK, GLAS	100	77	18	23	10	18	18	5	-	-
EISEN- UND NE-METALLERZEUGUNG, GIESSEREI UND STAHLVERFORMUNG	4999	3804	163	1195	345	1562	1531	77	31	13
STAHL-, MASCHINEN- UND FAHRZEUGBAU, ADV	7194	4152	260	3042	889	905	808	53	97	30
ELEKTROTECHNIK, (OHNE ADV), FEINMECHANIK, EBM-W., OPTIK	12603	8101	1977	4502	1655	2258	2138	545	120	60
HOLZ-, PAPIER- UND DRUCKGEWERBE	685	488	119	197	97	76	71	18	5	4
LEDER-, TEXTIL- UND BEKLEIDUNGSGEWERBE	982	593	389	289	126	277	269	121	8	2
NAHRUNGS- UND GENUSSMITTELGEWERBE	1095	622	255	473	324	188	171	63	17	10
VERARBEITENDES GEWERBE (OHNE BAUGEWERBE)	28558	18572	3479	9986	3577	5450	5162	966	288	125
BAUHAUPTGEWERBE	1541	1209	8	332	117	266	260	2	6	2
AUSBAU- UND BAUHILFSGEWERBE	859	725	22	134	101	91	90	4	1	1
BAUGEWERBE	2400	1934	30	466	218	357	350	6	7	3
GROSSHANDEL	2112	763	191	1349	676	145	94	26	51	21
HANDELSVERMITTLUNG	307	75	15	232	113	19	11	3	8	3
EINZELHANDEL	3388	586	189	2802	2260	232	74	20	158	126
HANDEL	5807	1424	395	4383	3049	396	179	49	217	150
EISENBAHNEN	-	-	-	-	-	-	-	-	-	-
DEUTSCHE BUNDESPOST	244	234	153	10	10	8	8	3	-	-
VERKEHR (OHNE EISENBAHNEN UND DEUTSCHE BUNDESPOST)	1322	859	69	463	253	90	71	15	19	7
VERKEHR- UND NACHRICHTENUEBERMITTLUNG	1566	1093	222	473	273	98	79	18	19	7
KREDIT- UND SONSTIGE FINANZIERUNGS- INSTITUTE	1115	31	12	1084	613	25	1	1	24	13
VERSICHERUNGSGEWERBE	91	-	-	91	49	1	-	-	1	-
KREDITINSTITUTE UND VERSICHERUNGS- GEWERBE	1206	31	12	1175	662	26	1	1	25	13
GASTSTAETTEN- UND BEHERBERGUNGSGEWERBE	1278	631	398	647	521	273	228	116	45	33
REINIGUNG UND KOERPERPFLEGE	653	581	479	72	49	151	150	121	1	-
WISSENSCHAFT, BILDUNG, KUNST UND PUBLIZISTIK	1376	402	266	974	657	119	55	44	64	36
GESUNDHEITS- UND VETERINAERWESEN	3529	559	412	2970	2448	326	105	84	221	187
RECHTS- UND WIRTSCHAFTSBERATUNG	1184	131	39	1053	694	71	26	6	45	21
SONSTIGE DIENSTLEISTUNGEN	804	652	144	152	71	145	139	32	6	6
DIENSTLEISTUNGEN, A.N.G.	8824	2956	1738	5868	4440	1085	703	403	382	283
ORGANISATIONEN OHNE ERWERBSCHARAKTER UND PRIVATE HAUSHALTE	774	174	118	600	431	47	21	16	25	16
GEBIETSKOERPERSCHAFTEN	1516	454	143	1062	687	83	61	25	22	17
SOZIALVERSICHERUNG	190	9	8	181	135	8	1	1	7	5
GEBIETSKOERPERSCHAFTEN UND SOZIAL- VERSICHERUNG	1706	463	151	1243	822	91	62	26	29	22
OHNE ANGABE	-	-	-	-	-	-	-	-	-	-
INSGESAMT	52049	27432	6228	24617	13612	7646	6650	1495	996	620

**Noch: 1. Sozialversicherungspflichtig beschäftigte Arbeitnehmer insgesamt sowie ausländische Arbeitnehmer
am 30.6.1994 nach Wirtschaftsabteilungen und -gruppen und Stellung im Beruf**

Wirtschaftsabteilung Wirtschaftsunterabteilung	Sozialversicherungspflichtig Beschäftigte					zu- sammen	Darunter Ausländer			
	ins- gesamt	davon					/rbeiter zusammen	davon		
		Arbeiter		Angestellte				weiblich	Angestellte	
		zusammen	weiblich	zusammen	weiblich				zusammen	weiblich
Kreisfreie Stadt Solingen										
LAND- UND FORSTWIRTSCHAFT, TIERHALTUNG UND FISCHEREI	212	185	56	27	14	18	18	3	-	-
ENERGIEWIRTSCHAFT UND WASSERVER- SORGUNG, BERGBAU	571	236	10	335	124	16	11	1	5	4
CHEMISCHE INDUSTRIE U. MINERALOEL- VERARBEITUNG	210	84	27	126	52	21	20	12	1	1
KUNSTSTOFF-, GUMMI-UND ASBESTVERARBEITUNG	1017	722	349	295	141	286	276	141	10	4
GEWINNUNG UND VERARBEITUNG VON STEINEN UND ERDEN, FEINKERAMIK, GLAS	134	89	13	45	19	26	26	2	-	-
EISEN- UND NE-METALLERZEUGUNG, GIESSEREI UND STAHLVERFORMUNG	4128	3209	529	919	347	1265	1237	230	28	9
STAHL-, MASCHINEN- UND FAHRZEUGBAU, ADV	4598	3187	195	1411	467	920	884	84	36	7
ELEKTROTECHNIK, (OHNE ADV), FEINMECHANIK, EBM-W., OPTIK	11234	7541	2720	3593	1473	2153	2048	813	105	38
HOLZ-, PAPIER- UND DRUCKGEWERBE	1201	891	240	310	144	145	137	27	8	4
LEDER-, TEXTIL- UND BEKLEIDUNGSGEWERBE	458	334	153	124	70	156	148	45	8	2
NAHRUNGS- UND GENUSSMITTELGEWERBE	1116	808	332	308	276	174	169	84	5	5
VERARBEITENDES GEWERBE (OHNE BAUGEWERBE)	24096	16965	4558	7131	2989	5146	4945	1438	201	70
BAUHAUPTGEWERBE	1549	1313	11	236	108	320	313	3	7	2
AUSBAU- UND BAUHILFSGEWERBE	1300	1092	36	208	141	138	133	6	5	3
BAUGEWERBE	2849	2405	47	444	249	458	446	9	12	5
GROSSHANDEL	3252	1354	312	1898	864	293	207	30	86	41
HANDELSVERMITTLUNG	296	101	34	195	130	20	10	1	10	8
EINZELHANDEL	4453	1013	473	3440	2699	305	127	50	178	134
HANDEL	8001	2468	819	5533	3693	618	344	81	274	183
EISENBAHNEN	52	48	3	4	3	12	12	-	-	-
DEUTSCHE BUNDESPOST	384	349	188	35	35	15	15	4	-	-
VERKEHR (OHNE EISENBAHNEN UND DEUTSCHE BUNDESPOST)	1503	1010	61	493	246	120	88	10	32	22
VERKEHR- UND NACHRICHTENUEBERMITTLUNG	1939	1407	252	532	284	147	115	14	32	22
KREDIT- UND SONSTIGE FINANZIERUNGS- INSTITUTE	1325	91	74	1234	782	36	13	10	23	13
VERSICHERUNGSGEWERBE	186	1	-	185	113	10	-	-	10	7
KREDITINSTITUTE UND VERSICHERUNGS- GEWERBE	1511	92	74	1419	895	46	13	10	33	20
GASTSTAETTEN- UND BEHERBERGUNGSGEWERBE	1996	1000	637	996	721	355	292	128	63	42
REINIGUNG UND KOERPERPFLEGE	562	508	401	54	49	140	138	106	2	2
WISSENSCHAFT, BILDUNG, KUNST UND PUBLIZISTIK	1129	209	103	920	718	74	26	9	48	34
GESUNDHEITS- UND VETERINAERWESEN	3172	424	332	2748	2381	273	90	73	193	165
RECHTS- UND WIRTSCHAFTSBERATUNG	1781	223	63	1558	1037	74	25	10	49	30
SONSTIGE DIENSTLEISTUNGEN	813	591	191	222	122	116	111	60	5	4
DIENSTLEISTUNGEN, A.N.G.	9453	2955	1727	6498	5028	1032	682	386	350	277
ORGANISATIONEN OHNE ERWERBSCHARAKTER UND PRIVATE HAUSHALTE	1276	303	201	973	715	85	53	28	32	19
GEBIETSKOERPERSCHAFTEN	2216	905	342	1311	802	221	171	101	50	22
SOZIALVERSICHERUNG	485	36	31	449	317	15	6	5	9	5
GEBIETSKOERPERSCHAFTEN UND SOZIAL- VERSICHERUNG	2701	941	373	1760	1119	236	177	106	59	27
OHNE ANGABE	-	-	-	-	-	-	-	-	-	-
INSGESAMT	52609	27957	8117	24652	15110	7802	6804	2076	998	627

**Noch: 1. Sozialversicherungspflichtig beschäftigte Arbeitnehmer insgesamt sowie ausländische Arbeitnehmer
am 30.6.1994 nach Wirtschaftsabteilungen und -gruppen und Stellung im Beruf**

Wirtschaftsunterabteilung	Sozialversicherungspflichtig Beschäftigte					Darunter Ausländer				
	ins- gesamt	davon				zu- sammen	davon			
		Arbeiter		Angestellte			Arbeiter		Angestellte	
		zusammen	weiblich	zusammen	weiblich		zusammen	weiblich	zusammen	weiblich
Kreisfreie Stadt Wuppertal										
LAND- UND FORSTWIRTSCHAFT, TIERHALTUNG UND FISCHEREI	645	562	86	83	42	138	138	2	-	-
ENERGIEWIRTSCHAFT UND WASSERVER- SORGUNG, BERGBAU	776	415	49	361	67	28	21	-	7	3
CHEMISCHE INDUSTRIE U. MINERALÖL- VERARBEITUNG	8973	3206	387	5767	2033	737	533	77	204	56
KUNSTSTOFF-, GUMMI- UND ASBESTVERARBEITUNG	3085	2089	631	996	420	652	626	207	26	10
GEWINNUNG UND VERARBEITUNG VON STEINEN UND ERDEN, FEINKERAMIK, GLAS	749	456	51	293	95	68	65	20	3	1
EISEN- UND NE-METALLERZEUGUNG, GIESSEREI UND STAHLVERFORMUNG	3201	2186	352	1016	433	662	628	140	34	14
STAHL-, MASCHINEN- UND FAHRZEUGBAU, ADV	9334	6048	402	3286	1093	1178	1093	62	85	28
ELEKTROTECHNIK, (OHNE ADV), FEINMECHANIK, EBM-W., OPTIK	17309	10983	3323	6326	2187	2795	2629	898	166	55
HOLZ-, PAPIER- UND DRUCKGEWERBE	4983	3353	906	1630	656	739	699	176	40	12
LEDER-, TEXTIL- UND BEKLEIDUNGSGEWERBE	5655	3639	2140	2016	1042	808	750	396	58	26
NAHRUNGS- UND GENUSSMITTELGEWERBE	2388	1230	314	1158	929	350	305	79	45	39
VERARBEITENDES GEWERBE (OHNE BAUGEWERBE)	55677	33190	8506	22487	8888	7989	7328	2055	661	241
BAUHAUPTGEWERBE	3061	2489	35	572	251	488	475	3	13	6
AUSBAU- UND BAUHILFSGEWERBE	2760	2249	53	511	304	219	213	7	6	5
BAUGEWERBE	5821	4738	88	1083	559	707	688	10	19	11
GROSSHANDEL	5889	2114	581	3775	1858	337	249	58	88	46
HANDELSVERMITTLUNG	1844	481	117	1363	704	85	47	7	38	19
EINZELHANDEL	10841	2124	722	8717	6579	656	273	74	382	292
HANDEL	18574	4719	1420	13855	9141	1077	569	139	508	357
EISENBAHNEN	1258	1005	43	253	162	196	185	6	11	6
DEUTSCHE BUNDESPOST	1555	1217	562	338	289	103	93	21	10	5
VERKEHR (OHNE EISENBAHNEN UND DEUTSCHE BUNDESPOST)	5710	3339	308	2371	1117	287	201	21	86	39
VERKEHR- UND NACHRICHTENUEBERMITTLUNG	8523	5561	913	2962	1568	586	479	48	107	50
KREDIT- UND SONSTIGE FINANZIERUNGS- INSTITUTE	3851	158	73	3693	2119	72	11	9	61	43
VERSICHERUNGSGEWERBE	2080	111	41	1969	859	27	2	2	25	10
KREDITINSTITUTE UND VERSICHERUNGS- GEWERBE	5931	269	114	5662	2978	99	13	11	86	53
GASTSTAETTEN- UND BEHERBERGUNGSGEWERBE	4167	2180	1381	1987	1466	930	776	393	154	120
REINIGUNG UND KOERPERPFLEGE	2241	1972	1594	269	186	542	536	437	6	1
WISSENSCHAFT, BILDUNG, KUNST UND PUBLIZISTIK	5216	894	495	4322	2909	344	87	50	257	131
GESUNDHEITS- UND VETERINAERWESEN	7163	924	646	6239	5144	788	271	228	517	418
RECHTS- UND WIRTSCHAFTSBERATUNG	5137	436	139	4701	2975	186	55	18	131	88
SONSTIGE DIENSTLEISTUNGEN	2734	2141	416	593	342	486	441	88	45	27
DIENSTLEISTUNGEN, A.N.G.	26658	8547	4670	18111	13022	3276	2166	1214	1110	785
ORGANISATIONEN OHNE ERWERBSCHARAKTER UND PRIVATE HAUSHALTE	3800	625	457	3175	2397	235	94	52	141	111
GEBIETSKOERPERSCHAFTEN	5666	1662	444	4004	2435	179	107	22	72	36
SOZIALVERSICHERUNG	5065	249	134	4816	3167	105	12	7	93	69
GEBIETSKOERPERSCHAFTEN UND SOZIAL- VERSICHERUNG	10731	1911	578	8820	5602	284	119	29	165	105
OHNE ANGABE	-	-	-	-	-	-	-	-	-	-
INSGESAMT	137136	60537	16881	76599	44260	14419	11615	3560	2804	1716

**Noch: 1. Sozialversicherungspflichtig beschäftigte Arbeitnehmer insgesamt sowie ausländische Arbeitnehmer
am 30.6.1994 nach Wirtschaftsabteilungen und -gruppen und Stellung im Beruf**

Wirtschaftsabteilung Wirtschaftsunterabteilung	Sozialversicherungspflichtig Beschäftigte					Darunter Ausländer				
	ins- gesamt	davon				zu- sam- men	davon			
		Arbeiter		Angestellte			Arbeiter		Angestellte	
		zusammen	weiblich	zusammen	weiblich		zusammen	weiblich	zusammen	weiblich
Kreis Kleve										
LAND- UND FORSTWIRTSCHAFT, TIERHALTUNG UND FISCHEREI	2428	2204	502	224	109	527	514	33	13	4
ENERGIEWIRTSCHAFT UND WASSERVER- SORGUNG, BERGBAU	496	277	28	219	55	18	12	-	6	2
CHEMISCHE INDUSTRIE U. MINERALOEL- VERARBEITUNG	1546	889	159	657	224	177	74	7	103	17
KUNSTSTOFF-, GUMMI-UND ASBESTVERARBEITUNG	427	303	70	124	43	67	60	17	7	1
GEWINNUNG UND VERARBEITUNG VON STEINEN UND ERDEN, FEINKERAMIK, GLAS	858	619	47	239	88	132	108	4	24	7
EISEN- UND NE-METALLERZEUGUNG, GIESSEREI UND STAHLVERFORMUNG	463	364	3	99	42	29	27	-	2	-
STAHL-, MASCHINEN- UND FAHRZEUGBAU, ADV	6366	4113	138	2253	721	515	363	7	152	21
ELEKTROTECHNIK, (OHNE ADV), FEINMECHANIK, EBM-W., OPTIK	3717	2455	502	1262	512	299	237	27	62	19
HOLZ-, PAPIER- UND DRUCKGEWERBE	2956	2167	384	789	330	182	155	30	27	11
LEDER-, TEXTIL- UND BEKLEIDUNGSGEWERBE	2034	1421	623	613	226	249	213	70	36	7
NAHRUNGS- UND GENUSSMITTELGEWERBE	5197	2962	479	2235	1388	483	391	83	92	51
VERARBEITENDES GEWERBE (OHNE BAUGEWERBE)	23564	15293	2405	8271	3574	2133	1628	245	505	134
BAUHAUPTGEWERBE	4157	3539	17	618	250	623	581	3	42	10
AUSBAU- UND BAUHILFSGEWERBE	1722	1475	46	247	161	158	152	1	6	4
BAUGEWERBE	5879	5014	63	865	411	781	733	4	48	14
GROSSHANDEL	5167	1934	399	3233	1387	465	242	28	223	64
HANDELSVERMITTLUNG	733	328	102	405	188	67	34	4	33	8
EINZELHANDEL	5471	905	227	4556	3554	298	92	15	206	134
HANDEL	11371	3167	728	8204	5129	830	368	47	462	206
EISENBAHNEN	40	28	3	12	1	2	1	-	1	-
DEUTSCHE BUNDESPOST	238	180	140	58	57	9	8	7	1	1
VERKEHR (OHNE EISENBAHNEN UND DEUTSCHE BUNDESPOST)	2599	1350	97	1249	755	226	117	3	109	40
VERKEHR- UND NACHRICHTENUEBERMITTLUNG	2877	1558	240	1319	813	237	126	10	111	41
KREDIT- UND SONSTIGE FINANZIERUNGS- INSTITUTE	2189	81	57	2108	1081	76	1	1	75	24
VERSICHERUNGSGEWERBE	168	-	-	168	117	4	-	-	4	1
KREDITINSTITUTE UND VERSICHERUNGS- GEWERBE	2357	81	57	2276	1198	80	1	1	79	25
GASTSTAETTEN- UND BEHERBERGUNGSGEWERBE	3249	1455	962	1794	1415	451	332	154	119	92
REINIGUNG UND KOERPERPFLEGE	1120	1030	826	90	65	154	146	105	8	7
WISSENSCHAFT, BILDUNG, KUNST UND PUBLIZISTIK	2039	451	333	1588	1252	112	57	49	55	36
GESUNDHEITS- UND VETERINAERWESEN	7284	793	572	6491	4875	474	36	28	438	284
RECHTS- UND WIRTSCHAFTSBERATUNG	2419	390	70	2029	1359	124	54	5	70	40
SONSTIGE DIENSTLEISTUNGEN	1163	822	105	341	178	91	68	5	23	14
DIENTSTLEISTUNGEN, A.N.G.	17274	4941	2868	12333	9144	1406	693	346	713	473
ORGANISATIONEN OHNE ERWERBSCHARAKTER UND PRIVATE HAUSHALTE	1650	586	320	1064	772	100	59	17	41	29
GEBIETSKOERPERSCHAFTEN	4322	1812	510	2510	1321	241	126	30	115	41
SOZIALVERSICHERUNG	317	27	23	290	183	6	-	-	6	3
GEBIETSKOEPERSCHAFTEN UND SOZIAL- VERSICHERUNG	4639	1839	533	2800	1504	247	126	30	121	44
OHNE ANGABE	-	-	-	-	-	-	-	-	-	-
INSGESAMT	72535	34960	7744	37575	22709	6359	4260	733	2099	972

**Noch: 1. Sozialversicherungspflichtig beschäftigte Arbeitnehmer insgesamt sowie ausländische Arbeitnehmer
am 30.6.1994 nach Wirtschaftsabteilungen und -gruppen und Stellung im Beruf**

Wirtschaftsabteilung Wirtschaftsunterabteilung	Sozialversicherungspflichtig Beschäftigte					zu- sammen	Darunter Ausländer			
	ins- gesamt	davon					davon			
		Arbeiter		Angestellte			Arbeiter		Angestellte	
		zusammen	weiblich	zusammen	weiblich		zusammen	weiblich	zusammen	weiblich
Kreis Mettmann										
LAND- UND FORSTWIRTSCHAFT, TIERHALTUNG UND FISCHEREI	969	800	172	169	110	195	194	21	1	-
ENERGIEWIRTSCHAFT UND WASSERVER- SORGUNG, BERGBAU	1006	467	71	539	194	11	8	3	3	-
CHEMISCHE INDUSTRIE U. MINERALÖL- VERARBEITUNG	3290	916	329	2374	1081	280	187	39	93	33
KUNSTSTOFF-, GUMMI- UND ASBESTVERARBEITUNG	1758	1226	300	532	180	352	335	104	17	10
GEWINNUNG UND VERARBEITUNG VON STEINEN UND ERDEN, FEINKERAMIK, GLAS	2763	1380	32	1383	460	242	213	7	29	13
EISEN- UND NE-METALLERZEUGUNG, GIESSEREI UND STAHLVERFORMUNG	13611	10474	1536	3137	1025	3797	3708	590	89	30
STAHL-, MASCHINEN- UND FAHRZEUGBAU, ADV	14636	8311	720	6325	1865	1952	1739	213	213	56
ELEKTROTECHNIK, (OHNE ADV), FEINMECHANIK, EBM-W., OPTIK	25123	16590	6090	8533	2920	5033	4760	2045	273	95
HOLZ-, PAPIER- UND DRUCKGEWERBE	3481	2572	425	909	404	533	514	68	19	4
LEDER-, TEXTIL- UND BEKLEIDUNGSGEWERBE	1822	1161	655	661	322	219	199	96	20	10
NAHRUNGS- UND GENUSSMITTELGEWERBE	3664	1837	452	1827	1171	506	441	126	65	46
VERARBEITENDES GEWERBE (OHNE BAUGEWERBE)	70148	44467	10539	25681	9428	12914	12096	3288	818	297
BAUHAUPTGEWERBE	4788	3679	23	1109	418	932	896	3	36	14
AUSBAU- UND BAUHILFSGEWERBE	2731	2226	42	505	292	234	227	1	7	5
BAUGEWERBE	7519	5905	65	1614	710	1166	1123	4	43	19
GROSSHANDEL	15269	4151	889	11118	4843	1497	827	165	670	246
HANDELSVERMITTLUNG	4657	876	190	3781	1604	342	129	16	213	69
EINZELHANDEL	14222	3332	1180	10890	7588	981	477	143	504	339
HANDEL	34148	8359	2259	25789	14035	2820	1433	324	1367	654
EISENBAHNEN	14	11	-	3	-	2	2	-	-	-
DEUTSCHE BUNDESPOST	705	629	368	76	75	15	12	6	3	3
VERKEHR (OHNE EISENBAHNEN UND DEUTSCHE BUNDESPOST)	6471	4036	200	2435	1163	702	570	19	132	54
VERKEHR- UND NACHRICHTENUEBERMITTLUNG	7190	4676	568	2514	1238	719	584	25	135	57
KREDIT- UND SONSTIGE FINANZIERUNGS- INSTITUTE	2728	74	62	2654	1645	48	6	6	42	31
VERSICHERUNGSGEWERBE	264	3	1	261	164	11	2	-	9	3
KREDITINSTITUTE UND VERSICHERUNGS- GEWERBE	2992	77	63	2915	1809	59	8	6	51	34
GASTSTAETTEN- UND BEHERBERGUNGSGEWERBE	5542	2773	1630	2769	2098	1173	984	411	189	134
REINIGUNG UND KOERPERPFLEGE	1878	1661	1179	217	155	393	386	266	7	5
WISSENSCHAFT, BILDUNG, KUNST UND PUBLIZISTIK	3207	517	367	2690	2065	142	52	42	90	63
GESUNDHEITS- UND VETERINAERWESEN	7993	733	543	7260	6136	655	122	99	533	428
RECHTS- UND WIRTSCHAFTSBERATUNG	11617	1526	225	10091	4623	628	205	21	423	151
SONSTIGE DIENSTLEISTUNGEN	2214	1057	193	1157	495	153	107	13	46	19
DIENSTLEISTUNGEN, A.N.G.	32451	8267	4137	24184	15572	3144	1856	852	1288	800
ORGANISATIONEN OHNE ERWERBSCHARAKTER UND PRIVATE HAUSHALTE	3583	657	434	2926	2139	163	70	30	93	51
GEBIETSKOERPERSCHAFTEN	6284	1901	699	4383	2833	245	131	39	114	62
SOZIALVERSICHERUNG	622	40	36	582	427	13	3	2	10	7
GEBIETSKOERPERSCHAFTEN UND SOZIAL- VERSICHERUNG	6906	1941	735	4965	3260	258	134	41	124	69
OHNE ANGABE	-	-	-	-	-	-	-	-	-	-
INSGESAMT	166912	75616	19043	91296	48495	21449	17506	4594	3943	1981

**Noch: 1. Sozialversicherungspflichtig beschäftigte Arbeitnehmer insgesamt sowie ausländische Arbeitnehmer
am 30.6.1994 nach Wirtschaftsabteilungen und -gruppen und Stellung im Beruf**

Wirtschaftsabteilung Wirtschaftsunterabteilung	Sozialversicherungspflichtig Beschäftigte					zu- sammen	Darunter Ausländer				
	ins- gesamt	davon					Arbeiter	davon		Arbeiter	Angestellte
		Arbeiter		Angestellte				zusammen	weiblich		
		zusammen	weiblich	zusammen	weiblich						
Kreis Neuss											
LAND- UND FORSTWIRTSCHAFT, TIERHALTUNG UND FISCHEREI	1309	1087	250	222	123	267	259	46	8	1	
ENERGIEWIRTSCHAFT UND WASSERVER- SORGUNG, BERGBAU	5579	4093	71	1486	220	247	229	4	18	3	
CHEMISCHE INDUSTRIE U. MINERALDEL- VERARBEITUNG	9839	5494	364	4345	893	795	682	35	113	30	
KUNSTSTOFF-, GUMMI- UND ASBESTVERARBEITUNG	2279	623	223	1656	528	152	101	34	51	19	
GEWINNUNG UND VERARBEITUNG VON STEINEN UND ERDEN, FEINKERAMIK, GLAS	1980	1420	66	560	159	539	522	31	17	2	
EISEN- UND NE-METALLERZEUGUNG, GIESSEREI UND STAHLVERFORMUNG	5323	4068	151	1255	344	1124	1083	57	41	11	
STAHL-, MASCHINEN- UND FAHRZEUGBAU, ADV	11986	7179	754	4807	1258	2032	1867	516	165	55	
ELEKTROTECHNIK, (OHNE ADV), FEINMECHANIK, EBM-W., OPTIK	5377	3373	577	2004	612	714	646	72	68	18	
HOLZ-, PAPIER- UND DRUCKGEWERBE	2605	2085	328	520	252	538	526	110	12	3	
LEDER-, TEXTIL- UND BEKLEIDUNGSGEWERBE	1255	940	577	315	161	209	199	78	10	6	
NAHRUNGS- UND GENUSSMITTELGEWERBE	3916	2484	718	1432	864	780	741	325	39	20	
VERARBEITENDES GEWERBE (OHNE BAUGEWERBE)	44560	27666	3758	16894	5071	6883	6367	1258	516	164	
BAUHAUPTGEWERBE	4556	3718	23	838	341	916	878	4	38	14	
AUSBAU- UND BAUMILFSGEWERBE	2670	2163	44	507	329	226	210	6	16	9	
BAUGEWERBE	7226	5881	67	1345	670	1142	1088	10	54	23	
GROSSHANDEL	10493	2611	384	7882	3578	1125	514	54	611	230	
HANDELSVERMITTLUNG	2455	662	282	1793	835	223	76	32	147	44	
EINZELHANDEL	10439	2000	598	8439	6164	734	321	57	413	278	
HANDEL	23387	5273	1264	18114	10577	2082	911	143	1171	552	
EISENBAHNEN	221	183	10	38	18	44	40	1	4	2	
DEUTSCHE BUNDESPOST	639	573	337	86	61	6	5	4	1	1	
VERKEHR (OHNE EISENBAHNEN UND DEUTSCHE BUNDESPOST)	9818	4493	427	5325	2553	851	529	43	322	150	
VERKEHR- UND NACHRICHTENUEBERMITTLUNG	10678	5249	774	5429	2632	901	574	48	327	153	
KREDIT- UND SONSTIGE FINANZIERUNGS- INSTITUTE	3053	160	105	2893	1661	70	3	1	67	26	
VERSICHERUNGSGEWERBE	679	5	3	674	342	22	2	1	20	11	
KREDITINSTITUTE UND VERSICHERUNGS- GEWERBE	3732	165	108	3567	2003	92	5	2	87	37	
GASTSTAETTEN- UND BEHERBERGUNGSGEWERBE	3317	2076	1059	1241	931	919	811	271	108	61	
REINIGUNG UND KOERPERPFLEGE	1710	1512	1099	198	137	337	324	176	13	8	
WISSENSCHAFT, BILDUNG, KUNST UND PUBLIZISTIK	4197	1083	684	3114	2333	251	109	62	142	98	
GESUNDHEITS- UND VETERINAERWESEN	7432	795	605	6537	5514	584	129	111	455	368	
RECHTS- UND WIRTSCHAFTSBERATUNG	4771	577	196	4194	2285	237	51	22	186	91	
SONSTIGE DIENSTLEISTUNGEN	2637	1590	229	1047	493	219	186	20	33	14	
DIENSTLEISTUNGEN, A.N.G.	24064	7633	3871	16431	11693	2547	1610	662	937	640	
ORGANISATIONEN OHNE ERWERBSCHARAKTER UND PRIVATE HAUSHALTE	2267	560	443	1707	1334	107	63	48	44	30	
GEBIETSKOERPERSCHAFTEN	3940	1196	348	2744	1611	124	74	30	50	28	
SOZIALVERSICHERUNG	420	11	9	409	265	12	-	-	12	9	
GEBIETSKOERPERSCHAFTEN UND SOZIAL- VERSICHERUNG	4360	1207	357	3153	1876	136	74	30	62	37	
OHNE ANGABE	1	-	-	1	1	-	-	-	-	-	
INSGESAMT	127163	58814	10963	68349	36200	14404	11180	2251	3224	1640	

**Noch: 1. Sozialversicherungspflichtig beschäftigte Arbeitnehmer insgesamt sowie ausländische Arbeitnehmer
am 30.6.1994 nach Wirtschaftsabteilungen und -gruppen und Stellung im Beruf**

Wirtschaftsabteilung Wirtschaftsunterabteilung	Sozialversicherungspflichtig Beschäftigte						Darunter Ausländer					
	ins- gesamt	davon				zu- sammen	davon					
		Arbeiter		Angestellte			Arbeiter		Angestellte			
		zusammen	weiblich	zusammen	weiblich		zusammen	weiblich	zusammen	weiblich		
Kreis Viersen												
LAND- UND FORSTWIRTSCHAFT, TIERHALTUNG UND FISCHEREI	1169	975	217	194	117	168	163	31	5	-		
ENERGIEWIRTSCHAFT UND WASSERVER- SORGUNG, BERGBAU	760	377	41	383	124	16	10	3	6	2		
CHEMISCHE INDUSTRIE U. MINERALÖL- VERARBEITUNG	1218	742	285	476	205	123	103	36	20	3		
KUNSTSTOFF-, GUMMI- UND ASBESTVERARBEITUNG	980	673	167	307	126	137	123	14	14	4		
GEWINNUNG UND VERARBEITUNG VON STEINEN UND ERDEN, FEINKERAMIK, GLAS	824	625	10	199	73	138	134	1	4	1		
EISEN- UND NE-METALLERZEUGUNG, GIESSEREI UND STAHLVERFORMUNG	2542	2009	149	533	177	390	375	38	15	6		
STAHL-, MASCHINEN- UND FAHRZEUGBAU, ADV	9229	6732	1367	2497	809	1354	1254	371	100	33		
ELEKTROTECHNIK, (OHNE ADV), FEINMECHANIK, EBM-W., OPTIK	4062	2473	533	1589	578	325	263	46	62	17		
HOLZ-, PAPIER- UND DRUCKGEWERBE	3818	2781	583	1037	484	467	445	100	22	8		
LEDER-, TEXTIL- UND BEKLEIDUNGSGEWERBE	5304	3537	1461	1767	759	635	581	195	54	16		
NAHRUNGS- UND GENUSSMITTELGEWERBE	3522	1906	533	1616	1031	381	296	85	85	42		
VERARBEITENDES GEWERBE (OHNE BAUGEWERBE)	31499	21478	5088	10021	4242	3950	3574	886	376	130		
BAUHAUPTGEWERBE	3290	2748	17	542	240	376	349	1	27	13		
AUSBAU- UND BAUHILFSGEWERBE	1380	1188	27	192	136	75	70	2	5	5		
BAUGEWERBE	4670	3936	44	734	376	451	419	3	32	18		
GROSSHANDEL	7322	2909	769	4413	1986	695	479	148	216	74		
HANDELSVERMITTLUNG	2542	754	210	1788	718	211	103	34	108	34		
EINZELHANDEL	5886	1286	373	4600	3516	269	99	16	170	107		
HANDEL	15750	4949	1352	10801	6220	1175	681	198	494	215		
EISENBAHNEN	33	19	1	14	3	2	1	-	1	-		
DEUTSCHE BUNDESPOST	165	152	52	13	13	2	2	1	-	-		
VERKEHR (OHNE EISENBAHNEN UND DEUTSCHE BUNDESPOST)	2538	1693	87	845	440	281	228	10	53	17		
VERKEHR- UND NACHRICHTENUEBERMITTLUNG	2736	1854	140	972	456	285	231	11	54	17		
KREDIT- UND SONSTIGE FINANZIERUNGS- INSTITUTE	1486	26	21	1460	814	33	1	1	32	19		
VERSICHERUNGSGEWERBE	163	1	1	162	117	7	-	-	7	5		
KREDITINSTITUTE UND VERSICHERUNGS- GEWERBE	1649	27	22	1622	931	40	1	1	39	24		
GASTSTAETTEN- UND BEHERBERGUNGSGEWERBE	3048	1569	1021	1479	1099	532	443	173	89	57		
REINIGUNG UND KOERPERPFLEGE	1241	1110	781	131	95	126	124	71	2	1		
WISSENSCHAFT, BILDUNG, KUNST UND PUBLIZISTIK	1738	325	231	1413	1094	82	19	14	63	37		
GESUNDHEITS- UND VETERINAERWESEN	5937	737	575	5200	4215	335	31	24	304	220		
RECHTS- UND WIRTSCHAFTSBERATUNG	2503	312	53	2191	1320	162	65	10	97	35		
SONSTIGE DIENSTLEISTUNGEN	2233	1496	369	737	312	210	183	34	27	9		
DIENSTLEISTUNGEN, A.N.G.	16700	5549	3030	11151	8135	1447	866	326	582	359		
ORGANISATIONEN OHNE ERWERBSCHARAKTER UND PRIVATE HAUSHALTE	1142	334	242	808	614	64	45	25	18	16		
GEBIETSKOERPERSCHAFTEN	4600	1813	516	2787	1726	480	293	39	187	60		
SOZIALVERSICHERUNG	153	16	14	137	83	1	-	-	1	1		
GEBIETSKOERPERSCHAFTEN UND SOZIAL- VERSICHERUNG	4753	1829	530	2924	1809	481	293	39	188	61		
OHNE ANGABE	-	-	-	-	-	-	-	-	-	-		
INSGESAMT	80828	41318	10706	39510	23024	8077	6283	1523	1794	842		

**Noch: 1. Sozialversicherungspflichtig beschäftigte Arbeitnehmer insgesamt sowie ausländische Arbeitnehmer
am 30.6.1994 nach Wirtschaftsabteilungen und -gruppen und Stellung im Beruf**

Wirtschaftsabteilung Wirtschaftsunterabteilung	Sozialversicherungspflichtig Beschäftigte					zu- sammen	Darunter Ausländer				
	ins- gesamt	davon					Arbeiter	davon		Arbeiter	Angestellte
		Arbeiter		Angestellte				zusammen	weiblich		
		zusammen	weiblich	zusammen	weiblich						
Kreis Wesel											
LAND- UND FORSTWIRTSCHAFT, TIERHALTUNG UND FISCHEREI	1726	1475	344	251	146	278	269	61	9	4	
ENERGIEWIRTSCHAFT UND WASSERVER- SORGUNG, BERGBAU	16567	13542	62	3025	411	3183	3086	2	97	3	
CHEMISCHE INDUSTRIE U. MINERALOEL- VERARBEITUNG	2475	1360	15	1115	249	83	54	1	29	3	
KUNSTSTOFF-, GUMMI- UND ASBESTVERARBEITUNG	1087	727	103	360	144	115	107	15	8	3	
GEWINNUNG UND VERARBEITUNG VON STEINEN UND ERDEN, FEINKERAMIK, GLAS	3481	2690	54	791	217	373	365	2	8	1	
EISEN- UND NE-METALLERZEUGUNG, GIESSEREI UND STAHLVERFORMUNG	2848	2189	71	659	199	229	218	8	11	3	
STAHL-, MASCHINEN- UND FAHRZEUGBAU, ADV	11236	7426	233	3810	1345	1023	923	35	100	22	
ELEKTROTECHNIK, (OHNE ADV), FEINMECHANIK, EBM-W., OPTIK	4750	2912	913	1838	663	242	191	63	51	14	
HOLZ-, PAPIER- UND DRUCKGEWERBE	2260	1700	151	560	265	171	161	6	10	2	
LEDER-, TEXTIL- UND BEKLEIDUNGSGEWERBE	1590	1213	561	377	231	172	162	70	10	4	
NAHRUNGS- UND GENUSSMITTELGEWERBE	2818	1398	335	1420	1055	205	169	56	36	31	
VERARBEITENDES GEWERBE (OHNE BAUGEWERBE)	32545	21615	2436	10930	4368	2613	2350	256	263	83	
BAUHAUPTGEWERBE	6300	5150	28	1150	382	706	674	3	32	9	
AUSBAU- UND BAUHILFSGEWERBE	3229	2621	272	608	363	283	276	66	7	4	
BAUGEWERBE	9529	7771	300	1758	745	989	950	69	39	13	
GROSSHANDEL	5220	2091	281	3129	1299	274	176	22	98	35	
HANDELSVERMITTLUNG	769	327	127	442	243	34	20	2	14	8	
EINZELHANDEL	10383	1706	611	8677	6909	572	216	50	356	277	
HANDEL	16372	4124	1019	12248	8451	880	412	74	468	320	
EISENBAHNEN	79	61	5	18	6	18	17	1	1	-	
DEUTSCHE BUNDESPOST	1029	839	421	190	157	10	9	3	1	1	
VERKEHR (OHNE EISENBAHNEN UND DEUTSCHE BUNDESPOST)	2889	1973	77	916	461	185	151	3	34	14	
VERKEHR- UND NACHRICHTENUEBERMITTLUNG	3997	2873	503	1124	624	213	177	7	36	15	
KREDIT- UND SONSTIGE FINANZIERUNGS- INSTITUTE	2783	113	91	2670	1550	40	2	1	38	23	
VERSICHERUNGSGEWERBE	327	6	2	321	179	5	-	-	5	2	
KREDITINSTITUTE UND VERSICHERUNGS- GEWERBE	3110	119	93	2991	1729	45	2	1	43	25	
GASTSTAETTEN- UND BEHERBERGUNGSGEWERBE	4140	2048	1305	2092	1565	681	591	230	90	58	
REINIGUNG UND KOERPERPFLEGE	1474	1327	1082	147	105	214	210	181	4	3	
WISSENSCHAFT, BILDUNG, KUNST UND PUBLIZISTIK	3976	812	645	3164	2354	156	39	31	117	72	
GESUNDHEITS- UND VETERINAERWESEN	8691	810	659	7881	6761	553	63	55	490	378	
RECHTS- UND WIRTSCHAFTSBERATUNG	3729	357	84	3372	2149	123	28	3	95	54	
SONSTIGE DIENSTLEISTUNGEN	2513	1597	222	916	383	144	124	12	20	8	
DIENSTLEISTUNGEN, A.N.G.	24523	6951	3997	17572	13317	1871	1055	512	816	573	
ORGANISATIONEN OHNE ERWERBSCHARAKTER UND PRIVATE HAUSHALTE	2499	601	430	1898	1458	131	70	53	51	43	
GEBIETSKOERPERSCHAFTEN	6389	2532	1107	3857	2385	127	81	55	46	31	
SOZIALVERSICHERUNG	1103	66	45	1037	701	7	-	-	7	6	
GEBIETSKOERPERSCHAFTEN UND SOZIAL- VERSICHERUNG	7492	2598	1152	4894	3086	134	81	55	53	37	
OHNE ANGABE	-	-	-	-	-	-	-	-	-	-	
INSGESAMT	118360	61669	10336	56691	34335	10337	8452	1090	1885	1116	

**Noch: 1. Sozialversicherungspflichtig beschäftigte Arbeitnehmer insgesamt sowie ausländische Arbeitnehmer
am 30.6.1994 nach Wirtschaftsabteilungen und -gruppen und Stellung im Beruf**

Wirtschaftsabteilung Wirtschaftsunterabteilung	Sozialversicherungspflichtig Beschäftigte					zu- sammen	Darunter Ausländer				
	ins- gesamt	davon					Arbeiter	davon		Arbeiter	Angestellte
		Arbeiter		Angestellte				zusammen	weiblich		
		zusammen	weiblich	zusammen	weiblich						
Regierungsbezirk Köln											
LAND- UND FORSTWIRTSCHAFT, TIERHALTUNG UND FISCHEREI	8850	7557	1434	1293	780	1442	1411	105	31	18	
ENERGIEWIRTSCHAFT UND WASSERVER- SORGUNG, BERGBAU	30887	18607	511	12280	2884	1759	1592	29	167	40	
CHEMISCHE INDUSTRIE U. MINERALOEL- VERARBEITUNG	70321	33856	4424	36465	10890	5614	4404	675	1210	344	
KUNSTSTOFF-, GUMMI- UND ASBESTVERARBEITUNG	30218	20998	4592	9220	3118	5768	5394	1218	374	114	
GEWINNUNG UND VERARBEITUNG VON STEINEN UND ERDEN, FEINKERAMIK, GLAS	16939	12233	661	4706	1479	3147	2883	206	264	67	
EISEN- UND NE-METALLERZEUGUNG, GIESSEREI UND STAHLVERFORMUNG	23617	17517	981	6100	1983	4336	4170	263	166	53	
STAHL-, MASCHINEN- UND FAHRZEUGBAU, ADV	114856	74482	3050	40374	10922	17870	16318	711	1552	361	
ELEKTROTECHNIK, (OHNE ADV), FEINMECHANIK, EBM-W., OPTIK	61303	36302	9390	25001	8053	6399	5536	1619	863	266	
HOLZ-, PAPIER- UND DRUCKGEWERBE	41288	28883	4480	12405	5160	4376	4038	579	338	122	
LEDER-, TEXTIL- UND BEKLEIDUNGSGEWERBE	14102	9977	5456	4125	2207	2451	2289	1015	162	68	
NAHRUNGS- UND GENUSSMITTELGEWERBE	33079	18773	5156	14306	9972	5143	4587	1751	556	406	
VERARBEITENDES GEWERBE (OHNE BAUGEWERBE)	405723	253021	38190	152702	53784	55104	49619	8037	5485	1801	
BAUHÄUPTGEWERBE	54495	43174	352	11321	4163	9686	9236	72	450	130	
AUSBAU- UND BAUHILFSGEWERBE	28549	23221	807	5328	3100	2753	2607	86	146	82	
BAUGEWERBE	83044	66395	1159	16649	7263	12439	11843	158	596	212	
GROSSHANDEL	65168	20828	3899	44340	19085	5860	3598	667	2262	862	
HANDELSVERMITTLUNG	19276	4986	1168	14290	6075	1510	787	190	723	292	
EINZELHANDEL	111688	21404	7567	90284	66402	7816	2934	951	4882	3371	
HANDEL	196132	47218	12634	148914	91562	15186	7319	1808	7867	4525	
EISENBAHNEN	7200	5451	194	1749	610	1324	1239	59	85	14	
DEUTSCHE BUNDESPOST	12979	9704	4462	3275	2515	1075	984	279	91	62	
VERKEHR (OHNE EISENBAHNEN UND DEUTSCHE BUNDESPOST)	48222	28307	2089	19915	10340	5001	3614	203	1387	666	
VERKEHR- UND NACHRICHTENUEBERMITTLUNG	68401	43462	6745	24939	13465	7400	5837	541	1563	742	
KREDIT- UND SONSTIGE FINANZIERUNGS- INSTITUTE	36712	1220	808	35492	19840	765	79	63	686	405	
VERSICHERUNGSGEWERBE	31124	962	426	30162	14183	726	73	53	653	326	
KREDITINSTITUTE UND VERSICHERUNGS- GEWERBE	67836	2182	1234	65654	34023	1491	152	116	1339	731	
GASTSTAETTEN- UND BEHERBERGUNGSGEWERBE	57320	31784	18214	25536	19248	13933	11602	6002	2331	1540	
REINIGUNG UND KOERPERPFLEGE	25368	22696	17410	2672	1747	6911	6785	5059	126	81	
WISSENSCHAFT, BILDUNG, KUNST UND PUBLIZISTIK	75705	13121	6294	62584	36228	5576	1762	1035	3814	1786	
GESUNDHEITS- UND VETERINAERWESEN	86465	10072	6983	76393	63637	7962	2202	1790	5760	4649	
RECHTS- UND WIRTSCHAFTSBERATUNG	74005	7225	1877	66780	35947	3828	1087	230	2741	1282	
SONSTIGE DIENSTLEISTUNGEN	32111	20734	3161	11377	5240	4487	3910	486	577	253	
DIENSTLEISTUNGEN, A.N.G.	350974	105632	53939	245342	162047	42697	27348	13602	15349	9591	
ORGANISATIONEN OHNE ERWERBSCHARAKTER UND PRIVATE HAUSHALTE	52819	8119	4567	44700	28678	3217	1195	657	2022	1252	
GEBIETSKOERPERSCHAFTEN	84414	22524	5532	61890	38994	3698	1692	673	2006	1058	
SOZIALVERSICHERUNG	10446	407	242	10039	6436	179	26	17	153	108	
GEBIETSKOEPERSCHAFTEN UND SOZIAL- VERSICHERUNG	94860	22931	5774	71929	45430	3877	1718	690	2159	1166	
OHNE ANGABE	3	1	-	2	2	-	-	-	-	-	
INSGESAMT	1359529	576125	126187	784404	439918	144612	108034	25743	36578	20078	

**Noch: 1. Sozialversicherungspflichtig beschäftigte Arbeitnehmer insgesamt sowie ausländische Arbeitnehmer
am 30.6.1994 nach Wirtschaftsabteilungen und -gruppen und Stellung im Beruf**

Wirtschaftsabteilung Wirtschaftsunterabteilung	Sozialversicherungspflichtig Beschäftigte					zu- sammen	Darunter Ausländer				
	ins- gesamt	davon					Arbeiter	davon		Arbeiter	Angestellte
		Arbeiter		Angestellte				zusammen	weiblich		
		zusammen	weiblich	zusammen	weiblich						
Kreisfreie Stadt Aachen											
LAND- UND FORSTWIRTSCHAFT, TIERHALTUNG UND FISCHEREI	301	268	69	33	20	34	33	1	1	-	
ENERGIEWIRTSCHAFT UND WASSERVER- SORGUNG, BERGBAU	1134	596	20	538	145	32	20	-	12	5	
CHEMISCHE INDUSTRIE U. MINERALOEL- VERARBEITUNG	781	246	130	535	290	80	49	19	31	13	
KUNSTSTOFF-, GUMMI-UND ASBESTVERARBEITUNG	3018	2028	283	990	271	791	666	110	125	34	
GEWINNUNG UND VERARBEITUNG VON STEINEN UND ERDEN, FEINKERAMIK, GLAS	2000	1216	15	784	233	367	251	2	116	19	
EISEN- UND NE-METALLERZEUGUNG, GIESSEREI UND STAHLVERFORMUNG	324	233	11	91	35	57	53	2	4	2	
STAHL-, MASCHINEN- UND FAHRZEUGBAU, ADV	7692	4743	252	2949	807	979	757	19	222	46	
ELEKTROTECHNIK, (OHNE ADV), FEINMECHANIK, EBM-W., OPTIK	5536	3477	698	2059	593	989	833	150	156	36	
HOLZ-, PAPIER- UND DRUCKGEWERBE	1575	1050	195	525	245	142	120	16	22	5	
LEDER-, TEXTIL- UND BEKLEIDUNGSGEWERBE	1664	1170	404	494	238	531	501	72	30	11	
NAHRUNGS- UND GENUSSMITTELGEWERBE	5204	3458	1715	1746	1016	1555	1462	952	93	59	
VERARBEITENDES GEWERBE (OHNE BAUGEWERBE)	27794	17621	3703	10173	3728	5491	4692	1342	799	225	
BAUHAUPTGEWERBE	2444	1992	16	452	162	543	516	1	27	9	
AUSBAU- UND BAUHILFSGEWERBE	1214	947	31	267	152	154	126	8	28	19	
BAUGEWERBE	3658	2939	47	719	314	697	642	9	55	28	
GROSSHANDEL	5050	1501	329	3549	1699	615	323	72	292	127	
HANDELSVERMITTLUNG	463	149	20	315	142	57	24	1	33	13	
EINZELHANDEL	9394	1824	694	7570	5580	858	253	85	605	433	
HANDEL	14907	3473	1043	11434	7421	1530	600	158	930	573	
EISENBAHNEN	683	556	11	127	29	45	32	-	13	1	
DEUTSCHE BUNDESPOST	983	747	298	236	197	24	20	9	4	3	
VERKEHR (OHNE EISENBAHNEN UND DEUTSCHE BUNDESPOST)	2921	1824	128	1097	561	336	221	4	115	60	
VERKEHR- UND NACHRICHTENUEBERMITTLUNG	4587	3127	437	1460	787	405	273	13	132	64	
KREDIT- UND SONSTIGE FINANZIERUNGS- INSTITUTE	3418	75	45	3343	1894	108	6	4	102	63	
VERSICHERUNGSGEWERBE	3067	167	89	2900	1177	96	18	14	78	37	
KREDITINSTITUTE UND VERSICHERUNGS- GEWERBE	6485	242	134	6243	3071	204	24	18	180	100	
GASTSTAETTEN- UND BEHERBERGUNGSGEWERBE	4518	2430	1495	2088	1576	1121	909	438	212	152	
REINIGUNG UND KOERPERPFLEGE	2311	2176	1836	135	95	638	630	543	8	8	
WISSENSCHAFT, BILDUNG, KUNST UND PUBLIZISTIK	9176	1534	345	7642	3564	554	115	42	439	164	
GESUNDHEITS- UND VETERINAERWESEN	9733	1618	979	8115	6490	1070	329	253	741	570	
RECHTS- UND WIRTSCHAFTSBERATUNG	8301	806	201	7495	3334	580	152	22	428	159	
SONSTIGE DIENSTLEISTUNGEN	2902	1821	277	1081	436	302	238	22	64	26	
DIENSTLEISTUNGEN, A.N.G.	36941	10385	5133	26556	15495	4265	2373	1320	1892	1079	
ORGANISATIONEN OHNE ERWERBSCHARAKTER UND PRIVATE HAUSHALTE	4067	510	314	3557	2174	273	88	47	185	119	
GEBIETSKOERPERSCHAFTEN	5582	2100	544	3482	2085	218	142	67	76	38	
SOZIALVERSICHERUNG	1140	28	8	1112	653	18	-	-	18	12	
GEBIETSKOERPERSCHAFTEN UND SOZIAL- VERSICHERUNG	6722	2128	552	4594	2738	236	142	67	94	50	
OHNE ANGABE	-	-	-	-	-	-	-	-	-	-	
INSGESAMT	106596	41289	11452	65307	35893	13167	8887	2975	4280	2243	

**Noch: 1. Sozialversicherungspflichtig beschäftigte Arbeitnehmer insgesamt sowie ausländische Arbeitnehmer
am 30.6.1994 nach Wirtschaftsabteilungen und -gruppen und Stellung im Beruf**

Wirtschaftsabteilung Wirtschaftsunterabteilung	Sozialversicherungspflichtig Beschäftigte					Darunter Ausländer				
	ins- gesamt	davon				zu- sammen	davon			
		Arbeiter		Angestellte			Arbeiter		Angestellte	
		zusammen	weiblich	zusammen	weiblich		zusammen	weiblich	zusammen	weiblich
Kreisfreie Stadt Bonn										
LAND- UND FORSTWIRTSCHAFT, TIERHALTUNG UND FISCHEREI	428	345	58	83	54	85	84	3	1	-
ENERGIEWIRTSCHAFT UND WASSERVER- SORGUNG, BERGBAU	943	517	36	426	131	28	22	1	6	2
CHEMISCHE INDUSTRIE U. MINERALOEL- VERARBEITUNG	1785	1036	132	749	246	307	273	35	34	9
KUNSTSTOFF-, GUMMI- UND ASBESTVERARBEITUNG	1257	733	110	524	166	198	177	38	21	7
GEWINNUNG UND VERARBEITUNG VON STEINEN UND ERDEN, FEINKERAMIK, GLAS	1085	789	90	296	82	238	220	35	18	3
EISEN- UND NE-METALLERZEUGUNG, GIESSEREI UND STAHLVERFORMUNG	1723	841	38	882	280	287	269	5	18	5
STAHL-, MASCHINEN- UND FAHRZEUGBAU, ADV	4308	2318	86	1990	546	498	441	38	57	21
ELEKTROTECHNIK, (OHNE ADV), FEINMECHANIK, EBM-W., OPTIK	3792	1501	483	2291	613	289	195	53	94	23
HOLZ-, PAPIER- UND DRUCKGEWERBE	1728	1066	252	662	264	118	102	15	16	7
LEDER-, TEXTIL- UND BEKLEIDUNGSGEWERBE	411	259	93	152	84	56	47	14	9	4
NAHRUNGS- UND GENUSSMITTELGEWERBE	2674	1631	397	1043	721	480	451	135	29	27
VERARBEITENDES GEWERBE (OHNE BAUGEWERBE)	18763	10174	1681	8589	3002	2471	2175	368	296	106
BAUHAUPTGEWERBE	2097	1705	16	392	141	497	477	4	20	5
AUSBAU- UND BAUHILFSGEWERBE	2352	1835	31	516	263	140	134	1	6	3
BAUGEWERBE	4449	3541	47	908	404	637	611	5	26	8
GROSSHANDEL	3323	874	127	2449	1111	202	89	9	113	50
HANDELSVERMITTLUNG	516	180	44	336	180	48	29	5	19	6
EINZELHANDEL	10904	1602	664	9302	6697	654	232	81	422	268
HANDEL	14743	2656	835	12087	7988	904	350	95	554	324
EISENBAHNEN	98	45	2	52	38	5	6	2	-	-
DEUTSCHE BUNDESPOST	2235	1356	584	879	554	104	78	21	26	17
VERKEHR (OHNE EISENBAHNEN UND DEUTSCHE BUNDESPOST)	3686	2268	135	1418	794	305	234	6	71	37
VERKEHR- UND NACHRICHTENUEBERMITTLUNG	6019	3670	721	2349	1386	415	318	29	97	54
KREDIT- UND SONSTIGE FINANZIERUNGS- INSTITUTE	4270	124	81	4146	2073	57	9	9	48	26
VERSICHERUNGSGEWERBE	2052	70	34	1982	883	18	1	1	17	7
KREDITINSTITUTE UND VERSICHERUNGS- GEWERBE	6322	194	115	6128	2956	75	10	10	65	33
GASTSTAETTEN- UND BEHERBERGUNGSGEWERBE	6706	3976	2012	2730	1953	1827	1548	560	279	172
REINIGUNG UND KOERPERPFLEGE	2514	2312	1855	202	146	734	725	537	9	4
WISSENSCHAFT, BILDUNG, KUNST UND PUBLIZISTIK	10841	1673	657	9168	5079	689	147	65	542	262
GESUNDHEITS- UND VETERINAERWESEN	11947	1462	865	10485	8302	1068	379	292	689	536
RECHTS- UND WIRTSCHAFTSBERATUNG	8496	587	166	7909	4299	374	78	20	296	144
SONSTIGE DIENSTLEISTUNGEN	4372	2822	300	1550	743	417	350	30	67	38
DIENSTLEISTUNGEN, A.N.G.	44876	12832	5855	32044	20522	5109	3227	1505	1882	1156
ORGANISATIONEN OHNE ERWERBSCHARAKTER UND PRIVATE HAUSHALTE	16595	1472	785	15123	9863	894	212	151	682	531
GEBIETSKOERPERSCHAFTEN	25219	4470	935	20749	13540	1283	309	101	974	482
SOZIALVERSICHERUNG	1767	46	18	1721	1039	23	5	2	18	14
GEBIETSKOERPERSCHAFTEN UND SOZIAL- VERSICHERUNG	26986	4516	953	22470	14579	1306	314	103	992	496
OHNE ANGABE	1	-	-	1	1	-	-	-	-	-
INSGESAMT	140125	39917	11086	100208	60886	11924	7323	2270	4601	2710

**Noch: 1. Sozialversicherungspflichtig beschäftigte Arbeitnehmer insgesamt sowie ausländische Arbeitnehmer
am 30.6.1994 nach Wirtschaftsabteilungen und -gruppen und Stellung im Beruf**

Wirtschaftsabteilung Wirtschaftsunterabteilung	Sozialversicherungspflichtig Beschäftigte					zu- sammen	Darunter Ausländer					
	ins- gesamt	davon					Arbeiter zusammen	weiblich	davon			
		Arbeiter		Angestellte					Arbeiter zusammen	weiblich	Angestellte zusammen	weiblich
		zusammen	weiblich	zusammen	weiblich							
Kreisfreie Stadt Köln												
LAND- UND FORSTWIRTSCHAFT, TIERHALTUNG UND FISCHEREI	1321	1068	237	253	156	249	245	19	4	2		
ENERGIEWIRTSCHAFT UND WASSERVER- SORGUNG, BERGBAU	5540	1852	119	3688	1051	143	80	8	63	19		
CHEMISCHE INDUSTRIE U. MINERALOEL- VERARBEITUNG	11210	5205	735	6005	2125	792	570	117	222	81		
KUNSTSTOFF-, GUMMI-UND ASBESTVERARBEITUNG	2655	1781	280	874	305	449	421	70	28	6		
GEWINNUNG UND VERARBEITUNG VON STEINEN UND ERDEN, FEINKERAMIK, GLAS	2510	1672	99	838	282	488	454	36	34	18		
EISEN- UND NE-METALLERZEUGUNG, GIESSEREI UND STAHLVERFORMUNG	1813	1333	91	480	181	450	431	23	19	12		
STAHL-, MASCHINEN- UND FAHRZEUGBAU, ADV	42645	28617	996	14028	2947	9816	9187	331	629	113		
ELEKTROTECHNIK, (OHNE ADV), FEINMECHANIK, EBM-W., OPTIK	15634	7960	1309	7674	2180	1537	1318	279	219	71		
HOLZ-, PAPIER- UND DRUCKGEWERBE	8919	5626	883	3293	1324	963	873	130	90	29		
LEDER-, TEXTIL- UND BEKLEIDUNGSGEWERBE	1604	994	618	610	392	258	227	131	31	17		
NAHRUNGS- UND GENUSSMITTELGEWERBE	8679	4214	866	4465	2752	1397	1169	264	228	160		
VERARBEITENDES GEWERBE (OHNE BAUGEWERBE)	95669	57402	5877	38267	12488	16150	14650	1381	1500	507		
BAUHAUPTGEWERBE	14627	10246	125	4381	1317	3245	3073	24	172	43		
AUSBAU- UND BAUHILFSGEWERBE	7330	5733	146	1597	813	877	825	13	52	25		
BAUGEWERBE	21957	15979	271	5978	2130	4122	3898	37	224	68		
GROSSHANDEL	24592	6549	1279	18043	7598	2294	1278	250	1016	390		
HANDELSVERMITTLUNG	10952	2386	535	8566	3280	907	445	124	462	181		
EINZELHANDEL	34500	5718	2199	28782	20203	3204	1121	383	2083	1407		
HANDEL	70044	14653	4013	55391	31081	6405	2844	757	3561	1978		
EISENBAHNEN	4353	3096	98	1257	499	972	904	39	68	12		
DEUTSCHE BUNDESPOST	6343	4913	2095	1430	1120	890	832	222	58	40		
VERKEHR (OHNE EISENBAHNEN UND DEUTSCHE BUNDESPOST)	21319	9968	805	11351	5807	2418	1508	93	910	426		
VERKEHR- UND NACHRICHTENUEBERMITTLUNG	32015	17977	2998	14038	7426	4280	3244	354	1036	478		
KREDIT- UND SONSTIGE FINANZIERUNGS- INSTITUTE	14300	361	169	13939	7737	418	30	19	388	222		
VERSICHERUNGSGEWERBE	24724	709	295	24015	11243	588	53	37	535	271		
KREDITINSTITUTE UND VERSICHERUNGS- GEWERBE	39024	1070	464	37954	18980	1006	83	56	923	493		
GASTSTAETTEN- UND BEHERBERGUNGSGEWERBE	18229	11067	5530	7162	5034	5976	5042	2183	934	565		
REINIGUNG UND KOERPERPFLEGE	8764	7494	5419	1270	727	2903	2830	2228	73	45		
WISSENSCHAFT, BILDUNG, KUNST UND PUBLIZISTIK	32097	4807	2324	27290	15410	3228	1140	701	2088	984		
GESUNDHEITS- UND VETERINAERWESEN	23328	2762	1872	20566	17088	3075	944	778	2131	1784		
RECHTS- UND WIRTSCHAFTSBERATUNG	30387	2740	657	27647	14458	1588	440	114	1148	603		
SONSTIGE DIENSTLEISTUNGEN	13338	8570	1072	4768	2426	2360	2094	269	266	126		
DIENSTLEISTUNGEN, A.N.G.	126143	37440	16874	88703	55143	19130	12490	6273	6640	4107		
ORGANISATIONEN OHNE ERWERBSCHARAKTER UND PRIVATE HAUSHALTE	16338	2555	1225	13783	8491	1241	515	292	726	374		
GEBIETSKOERPERSCHAFTEN	20296	4372	1100	15924	9850	1242	731	321	511	284		
SOZIALVERSICHERUNG	3555	96	44	3459	2303	88	6	5	82	62		
GEBIETSKOEPERSCHAFTEN UND SOZIAL- VERSICHERUNG	23851	4468	1144	19383	12153	1330	737	326	593	346		
OHNE ANGABE	2	1	-	1	1	-	-	-	-	-		
INSGESAMT	431904	154465	33222	277439	149100	54056	38786	9503	15270	8372		

**Noch: 1. Sozialversicherungspflichtig beschäftigte Arbeitnehmer insgesamt sowie ausländische Arbeitnehmer
am 30.6.1994 nach Wirtschaftsabteilungen und -gruppen und Stellung im Beruf**

Wirtschaftsabteilung Wirtschaftsunterabteilung	Sozialversicherungspflichtig Beschäftigte					Darunter Ausländer				
	ins- gesamt	davon				zu- sammen	davon			
		Arbeiter		Angestellte			Arbeiter		Angestellte	
		zusammen	weiblich	zusammen	weiblich		zusammen	weiblich	zusammen	weiblich
Kreisfreie Stadt Leverkusen										
LAND- UND FORSTWIRTSCHAFT, TIERHALTUNG UND FISCHEREI	193	166	37	27	22	33	31	1	2	2
ENERGIEWIRTSCHAFT UND WASSERVER- SORGUNG, BERGBAU	514	256	22	258	75	30	23	5	7	3
CHEMISCHE INDUSTRIE U. MINERALÖL- VERARBEITUNG	34808	14215	1876	20593	5485	2655	1973	256	682	174
KUNSTSTOFF-, GUMMI- UND ASBESTVERARBEITUNG	2876	1900	413	976	286	687	650	142	37	7
GEWINNUNG UND VERARBEITUNG VON STEINEN UND ERDEN, FEINKERAMIK, GLAS	227	203	5	34	15	58	58	1	-	-
EISEN- UND NE-METALLERZEUGUNG, GIESSEREI UND STAHLVERFORMUNG	659	432	11	227	65	112	102	6	10	-
STAHL-, MASCHINEN- UND FAHRZEUGBAU, ADV	1769	1175	69	594	198	219	198	13	21	8
ELEKTROTECHNIK, (OHNE ADV), FEINMECHANIK, EBM-W., OPTIK	968	650	156	318	139	82	73	23	9	6
HOLZ-, PAPIER- UND DRUCKGEWERBE	716	515	116	201	88	82	70	8	6	3
LEDER-, TEXTIL- UND BEKLEIDUNGSGEWERBE	142	87	80	55	45	14	13	10	1	1
NAHRUNGS- UND GENUSSMITTELGEWERBE	380	182	41	198	170	41	32	8	9	9
VERARBEITENDES GEWERBE (OHNE BAUGEWERBE)	42555	19359	2767	23196	6491	3950	3175	467	775	208
BAUHAUPTGEWERBE	1553	1289	6	264	102	310	302	2	8	4
AUSBAU- UND BAUHILFSGEWERBE	1895	1632	39	263	126	241	236	5	5	3
BAUGEWERBE	3448	2921	45	527	228	551	538	7	13	7
GROSSHANDEL	1769	622	156	1147	471	159	106	28	53	14
HANDELSVERMITTLUNG	536	138	27	398	159	27	16	2	11	2
EINZELHANDEL	4519	986	372	3533	2730	308	134	52	174	137
HANDEL	6824	1746	555	5078	3360	494	256	82	238	153
EISENBAHNEN	1508	1445	50	63	21	270	268	17	2	1
DEUTSCHE BUNDESPOST	230	212	124	18	16	9	9	4	-	-
VERKEHR (OHNE EISENBAHNEN UND DEUTSCHE BUNDESPOST)	1381	937	37	444	261	153	137	2	16	9
VERKEHR- UND NACHRICHTENUEBERMITTLUNG	3119	2594	211	526	298	432	414	23	18	10
KREDIT- UND SONSTIGE FINANZIERUNGS- INSTITUTE	1122	41	21	1081	683	21	1	-	20	13
VERSICHERUNGSGEWERBE	110	-	-	110	78	2	-	-	2	2
KREDITINSTITUTE UND VERSICHERUNGS- GEWERBE	1232	41	21	1191	761	23	1	-	22	15
GASTSTAETTEN- UND BEHERBERGUNGSGEWERBE	1650	884	562	766	643	410	351	157	59	42
REINIGUNG UND KOERPERPFLEGE	1308	1247	1115	61	46	423	420	371	3	2
WISSENSCHAFT, BILDUNG, KUNST UND PUBLIZISTIK	1183	427	293	756	590	67	47	24	20	14
GESUNDHEITS- UND VETERINAERWESEN	3457	479	389	2978	2534	375	160	139	215	185
RECHTS- UND WIRTSCHAFTSBERATUNG	1940	247	98	1693	892	76	20	5	56	16
SONSTIGE DIENSTLEISTUNGEN	1136	860	85	276	136	214	197	14	17	9
DIENSTLEISTUNGEN, A.N.G.	10674	4144	2542	6530	4841	1565	1195	710	370	268
ORGANISATIONEN OHNE ERWERBSCHARAKTER UND PRIVATE HAUSHALTE	1040	168	108	872	585	53	26	13	27	14
GEBIETSKOERPERSCHAFTEN	2107	474	141	1633	1130	84	19	7	65	45
SOZIALVERSICHERUNG	400	15	12	385	243	1	-	-	1	-
GEBIETSKOERPERSCHAFTEN UND SOZIAL- VERSICHERUNG	2507	489	153	2018	1373	85	19	7	66	45
OHNE ANGABE	-	-	-	-	-	-	-	-	-	-
INSGESAMT	72106	31884	6461	40222	18035	7216	5678	1315	1538	725

**Noch: 1. Sozialversicherungspflichtig beschäftigte Arbeitnehmer insgesamt sowie ausländische Arbeitnehmer
am 30.6.1994 nach Wirtschaftsabteilungen und -gruppen und Stellung im Beruf**

Wirtschaftsabteilung Wirtschaftsunterabteilung	Sozialversicherungspflichtig Beschäftigte					zu- sam- men	Darunter Ausländer			
	ins- gesamt	davon					Arbeiter	davon		Angestellte
		Arbeiter		Angestellte				zusammen	weiblich	
		zusammen	weiblich	zusammen	weiblich		zusammen	weiblich	zusammen	weiblich
Kreis Aachen										
LAND- UND FORSTWIRTSCHAFT, TIERHALTUNG UND FISCHEREI	485	431	77	54	37	60	53	9	7	5
ENERGIEWIRTSCHAFT UND WASSERVER- SORGUNG, BERGBAU	3414	2484	33	930	136	134	128	2	6	1
CHEMISCHE INDUSTRIE U. MINERALDEL- VERARBEITUNG	1628	655	269	973	460	129	88	32	41	12
KUNSTSTOFF-, GUMMI- UND ASBESTVERARBEITUNG	1149	824	223	325	117	266	244	93	22	8
GEWINNUNG UND VERARBEITUNG VON STEINEN UND ERDEN, FEINKERAMIK, GLAS	3834	3053	24	781	169	722	676	2	46	9
EISEN- UND NE-METALLERZEUGUNG, GIESSEREI UND STAHLVERFORMUNG	2745	2101	76	644	190	334	317	13	17	5
STAHL-, MASCHINEN- UND FAHRZEUGBAU, ADV	4690	2858	109	1832	558	503	405	16	98	23
ELEKTROTECHNIK, (OHNE ADV), FEINMECHANIK, EBM-W., OPTIK	6715	4222	1044	2493	883	571	452	132	119	40
HOLZ-, PAPIER- UND DRUCKGEWERBE	1849	1410	301	439	230	178	162	30	16	9
LEDER-, TEXTIL- UND BEKLEIDUNGSGEWERBE	344	273	198	71	53	89	85	51	4	1
NÄHRUNGS- UND GENUSSMITTELGEWERBE	2474	1514	567	960	732	267	235	102	32	23
VERARBEITENDES GEWERBE (OHNE BAUGEWERBE)	25428	16910	2811	8518	3392	3059	2664	471	395	130
BAUHAUPTGEWERBE	3887	3319	19	568	223	573	547	9	26	8
AUSBAU- UND BAUHILFSGEWERBE	1689	1433	26	256	172	168	155	-	13	7
BAUGEWERBE	5576	4752	45	824	395	741	702	9	39	15
GROSSHANDEL	4740	1647	422	3093	1288	437	257	60	180	72
HANDELSVERMITTLUNG	355	158	40	197	113	30	16	1	14	9
EINZELHANDEL	7730	2231	969	5499	4123	561	293	120	268	183
HANDEL	12825	4036	1431	8789	5524	1028	566	181	462	264
EISENBAHNEN	12	11	4	1	1	-	-	-	-	-
DEUTSCHE BUNDESPOST	173	158	63	15	14	2	2	1	-	-
VERKEHR (OHNE EISENBAHNEN UND DEUTSCHE BUNDESPOST)	2320	1747	57	573	289	226	179	4	47	21
VERKEHR- UND NACHRICHTENUEBERMITTLUNG	2505	1916	124	589	304	228	181	5	47	21
KREDIT- UND SONSTIGE FINANZIERUNGS- INSTITUTE	1225	16	13	1209	686	19	1	1	18	12
VERSICHERUNGSGEWERBE	131	-	-	131	98	1	-	-	1	1
KREDITINSTITUTE UND VERSICHERUNGS- GEWERBE	1356	16	13	1340	784	20	1	1	19	13
GASTSTAETTEN- UND BEHERBERGUNGSGEWERBE	2573	1373	908	1200	961	515	397	191	118	80
REINIGUNG UND KOERPERPFLEGE	1078	994	788	84	67	239	236	172	3	3
WISSENSCHAFT, BILDUNG, KUNST UND PUBLIZISTIK	1982	509	380	1473	1256	85	19	15	66	36
GESUNDHEITS- UND VETERINAERWESEN	5381	660	553	4721	4004	375	44	39	331	259
RECHTS- UND WIRTSCHAFTSBERATUNG	2807	333	128	2474	1307	273	63	15	210	60
SONSTIGE DIENSTLEISTUNGEN	638	455	91	183	87	71	57	10	14	5
DIENSTLEISTUNGEN, A.N.G.	14459	4324	2848	10135	7682	1558	816	442	742	443
ORGANISATIONEN OHNE ERWERBSCHARAKTER UND PRIVATE HAUSHALTE	1318	391	241	927	660	124	72	31	52	22
GEBIETSKOERPERSCHAFTEN	2306	976	197	1330	777	47	37	5	10	7
SOZIALVERSICHERUNG	266	28	22	238	169	3	1	-	2	2
GEBIETSKOEPERSCHAFTEN UND SOZIAL- VERSICHERUNG	2572	1004	219	1568	946	50	38	5	12	9
OHNE ANGABE	-	-	-	-	-	-	-	-	-	-
INSGESAMT	69938	36264	7842	33674	19860	7002	5221	1156	1781	923

**Noch: 1. Sozialversicherungspflichtig beschäftigte Arbeitnehmer insgesamt sowie ausländische Arbeitnehmer
am 30.6.1994 nach Wirtschaftsabteilungen und -gruppen und Stellung im Beruf**

Wirtschaftsabteilung Wirtschaftsunterabteilung	Sozialversicherungspflichtig Beschäftigte					zu- sammen	Darunter Ausländer				
	ins- gesamt	davon					Arbeiter	davon		Angestellte	weiblich
		Arbeiter		Angestellte				zusammen	weiblich		
		zusammen	weiblich	zusammen	weiblich						
Kreis Düren											
LAND- UND FORSTWIRTSCHAFT, TIERHALTUNG UND FISCHEREI	817	719	106	98	63	133	131	4	2	1	
ENERGIEWIRTSCHAFT UND WASSERVER- SORGUNG, BERGBAU	3016	1956	39	1060	220	110	102	1	8	1	
CHEMISCHE INDUSTRIE U. MINERALÖL- VERARBEITUNG	1217	557	82	660	268	66	46	5	20	5	
KUNSTSTOFF-, GUMMI- UND ASBESTVERARBEITUNG	2048	1571	395	477	190	244	234	59	10	3	
GEWINNUNG UND VERARBEITUNG VON STEINEN UND ERDEN, FEINKERAMIK, GLAS	638	474	49	164	80	48	44	5	4	2	
EISEN- UND NE-METALLERZEUGUNG, GIESSEREI UND STAHLVERFORMUNG	1101	762	30	339	152	132	127	-	5	4	
STAHL-, MASCHINEN- UND FAHRZEUGBAU, ADV	5725	4068	83	1657	482	543	505	10	38	6	
ELEKTROTECHNIK, (OHNE ADV), FEINMECHANIK, EBM-W., OPTIK	1692	1135	342	557	256	63	51	9	12	7	
HOLZ-, PAPIER- UND DRUCKGEWERBE	8779	6229	1067	2550	1021	792	722	99	70	23	
LEDER-, TEXTIL- UND BEKLEIDUNGSGEWERBE	2476	1828	686	648	232	285	267	90	18	3	
NAHRUNGS- UND GENUSSMITTELGEWERBE	1596	773	174	823	699	99	85	33	14	14	
VERARBEITENDES GEWERBE (OHNE BAUGEWERBE)	25272	17397	2908	7875	3380	2272	2081	310	191	67	
BAUHauptGEWERBE	3571	2965	17	606	262	367	345	2	22	5	
AUSBAU- UND BAUHILFSGEWERBE	1254	1030	39	224	155	72	67	-	5	4	
BAUGEWERBE	4825	3995	56	830	417	439	412	2	27	9	
GROSSHANDEL	2466	867	111	1599	716	126	85	23	41	12	
HANDELSVERMITTLUNG	526	167	27	359	180	30	15	-	15	5	
EINZELHANDEL	5576	1271	367	4305	3219	228	91	20	137	108	
HANDEL	8568	2305	505	6263	4115	384	191	43	193	125	
EISENBAHNEN	25	21	4	4	2	2	2	-	-	-	
DEUTSCHE BUNDESPOST	646	481	157	165	135	7	6	2	1	-	
VERKEHR (OHNE EISENBAHNEN UND DEUTSCHE BUNDESPOST)	1558	1149	58	409	224	79	68	-	11	7	
VERKEHR- UND NACHRICHTENUEBERMITTLUNG	2229	1651	219	578	361	88	76	2	12	7	
KREDIT- UND SONSTIGE FINANZIERUNGS- INSTITUTE	1603	39	29	1564	907	9	1	1	8	5	
VERSICHERUNGSGEWERBE	189	1	-	188	115	4	-	-	4	-	
KREDITINSTITUTE UND VERSICHERUNGS- GEWERBE	1792	40	29	1752	1022	13	1	1	12	5	
GASTSTAETTEN- UND BEHERBERGUNGSGEWERBE	2360	1305	866	1055	842	379	321	149	58	41	
REINIGUNG UND KOERPERPFLEGE	1349	1200	1053	149	111	198	193	168	5	3	
WISSENSCHAFT, BILDUNG, KUNST UND PUBLIZISTIK	6361	1408	359	4953	1965	300	59	18	241	61	
GESUNDHEITS- UND VETERINAERWESEN	5344	562	411	4782	3784	223	27	24	196	140	
RECHTS- UND WIRTSCHAFTSBERATUNG	2133	208	35	1925	1238	76	28	1	48	25	
SONSTIGE DIENSTLEISTUNGEN	1217	968	388	249	106	91	87	18	4	1	
DIENSTLEISTUNGEN, A.N.G.	18764	5651	3112	13113	8046	1267	715	378	552	271	
ORGANISATIONEN OHNE ERWERBSCHARAKTER UND PRIVATE HAUSHALTE	1270	341	274	929	645	43	14	10	29	14	
GEBIETSKOERPERSCHAFTEN	5066	2171	340	2895	1847	61	24	2	37	22	
SOZIALVERSICHERUNG	464	25	17	439	294	3	1	1	2	-	
GEBIETSKOEPERSCHAFTEN UND SOZIAL- VERSICHERUNG	5530	2196	357	3334	2141	64	25	3	39	22	
OHNE ANGABE	-	-	-	-	-	-	-	-	-	-	
INSGESAMT	72083	36251	7605	35832	20410	4813	3748	754	1065	522	

**Noch: 1. Sozialversicherungspflichtig beschäftigte Arbeitnehmer insgesamt sowie ausländische Arbeitnehmer
am 30.6.1994 nach Wirtschaftsabteilungen und -gruppen und Stellung im Beruf**

Wirtschaftsabteilung Wirtschaftsunterabteilung	Sozialversicherungspflichtig Beschäftigte					zu- sam- men	Darunter Ausländer					
	ins- gesamt	davon					Arbeiter zusammen	weiblich	davon		Arbeiter zusammen	weiblich
		Arbeiter		Angestellte					Arbeiter weiblich	Angestellte zusammen		
		zusammen	weiblich	zusammen	weiblich							
Kreis Enfkreis												
LAND- UND FORSTWIRTSCHAFT, TIERHALTUNG UND FISCHEREI	1119	983	194	136	69	254	249	35	5	2		
ENERGIEWIRTSCHAFT UND WASSERVER- SORGUNG, BERGBAU	9758	6694	103	3064	501	429	408	2	21	3		
CHEMISCHE INDUSTRIE U. MINERALOEL- VERARBEITUNG	10650	7052	178	3598	699	563	484	14	79	11		
KUNSTSTOFF-, GUMMI- UND ASBESTVERARBEITUNG	1632	1080	125	552	194	363	349	46	14	5		
GEWINNUNG UND VERARBEITUNG VON STEINEN UND ERDEN, FEINKERAMIK, GLAS	1965	1389	67	576	184	286	275	21	11	4		
EISEN- UND NE-METALLERZEUGUNG, GIESSEREI UND STAHLVERFORMUNG	4062	3330	154	732	159	955	930	50	25	5		
STAHL-, MASCHINEN- UND FAHRZEUGBAU, ADV	6534	4408	114	2126	756	1028	940	14	88	17		
ELEKTROTECHNIK, (OHNE ADV), FEINMECHANIK, EBM-W., OPTIK	4363	2707	666	1656	595	575	522	121	53	21		
HOLZ-, PAPIER- UND DRUCKGEWERBE	2110	1474	204	636	279	218	204	16	14	8		
LEDER-, TEXTIL- UND BEKLEIDUNGSGEWERBE	405	295	176	110	74	91	88	64	3	2		
NAHRUNGS- UND GENUSSMITTELGEWERBE	3516	2124	450	1392	995	456	400	103	56	43		
VERARBEITENDES GEWERBE (OHNE BAUGEWERBE)	35237	23859	2134	11378	3935	4535	4192	449	343	116		
BAUHAUPTGEWERBE	5871	4735	50	1136	426	1102	1047	7	55	10		
AUSBAU- UND BAUHILFSGEWERBE	2607	2180	79	427	261	225	214	4	11	9		
BAUGEWERBE	8478	6915	129	1563	687	1327	1261	11	66	19		
GROSSHANDEL	6508	2201	463	4307	1792	635	435	72	200	68		
HANDELSVERMITTLUNG	1500	507	181	993	453	134	84	25	50	24		
EINZELHANDEL	9311	2063	640	7248	5569	555	251	72	304	222		
HANDEL	17319	4771	1284	12548	7814	1324	770	169	554	314		
EISENBAHNEN	393	190	3	203	8	25	24	-	1	-		
DEUTSCHE BUNDESPOST	660	546	358	114	113	11	10	4	1	1		
VERKEHR (OHNE EISENBAHNEN UND DEUTSCHE BUNDESPOST)	6299	4089	291	2210	1019	843	720	46	123	53		
VERKEHR- UND NACHRICHTENUEBERMITTLUNG	7352	4825	652	2527	1140	879	754	50	125	54		
KREDIT- UND SONSTIGE FINANZIERUNGS- INSTITUTE	1905	144	131	1761	1017	32	13	13	19	13		
VERSICHERUNGSGEWERBE	147	5	2	142	113	3	-	-	3	1		
KREDITINSTITUTE UND VERSICHERUNGS- GEWERBE	2052	149	133	1903	1130	35	13	13	22	14		
GASTSTAETTEN- UND BEHERBERGUNGSGEWERBE	3654	2129	1313	1525	1152	914	807	348	107	63		
REINIGUNG UND KOERPERPFLEGE	2072	1854	999	218	134	633	626	166	7	3		
WISSENSCHAFT, BILDUNG, KUNST UND PUBLIZISTIK	3286	662	499	2624	1966	180	56	47	124	77		
GESUNDHEITS- UND VETERINAERWESEN	4782	448	329	4334	3861	414	75	62	339	283		
RECHTS- UND WIRTSCHAFTSBERATUNG	3772	454	101	3318	1946	168	53	8	115	66		
SONSTIGE DIENSTLEISTUNGEN	2742	1816	287	926	369	494	432	69	62	15		
DIENSTLEISTUNGEN, A.N.G.	20308	7363	3528	12945	9428	2803	2049	700	754	507		
ORGANISATIONEN OHNE ERWERBSCHARAKTER UND PRIVATE HAUSHALTE	2002	516	230	1486	1055	155	95	20	60	34		
GEBIETSKOERPERSCHAFTEN	4799	1534	515	3265	2178	118	65	26	53	34		
SOZIALVERSICHERUNG	617	40	26	577	391	10	3	2	7	1		
GEBIETSKOEPERSCHAFTEN UND SOZIAL- VERSICHERUNG	5416	1574	541	3842	2569	128	68	28	60	35		
OHNE ANGABE	-	-	-	-	-	-	-	-	-	-		
INSGESAMT	109041	57649	8928	51392	28328	11869	9859	1477	2010	1098		

**Noch: 1. Sozialversicherungspflichtig beschäftigte Arbeitnehmer insgesamt sowie ausländische Arbeitnehmer
am 30.6.1994 nach Wirtschaftsabteilungen und -gruppen und Stellung im Beruf**

Wirtschaftsabteilung Wirtschaftsunterabteilung	Sozialversicherungspflichtig Beschäftigte					zu- sammen	Darunter Ausländer			
	ins- gesamt	davon					davon			
		Arbeiter		Angestellte			Arbeiter		Angestellte	
		zusammen	weiblich	zusammen	weiblich		zusammen	weiblich	zusammen	weiblich
Kreis Euskirchen										
LAND- UND FORSTWIRTSCHAFT, TIERHALTUNG UND FISCHEREI	557	453	77	104	58	38	35	2	3	2
ENERGIEWIRTSCHAFT UND WASSERVER- SORGUNG, BERGBAU	389	166	8	223	62	4	4	-	-	-
CHEMISCHE INDUSTRIE U. MINERALÖL- VERARBEITUNG	258	160	38	98	46	16	14	1	2	1
KUNSTSTOFF-, GUMMI- UND ASBESTVERARBEITUNG	1159	847	235	312	113	146	139	19	7	1
GEWINNUNG UND VERARBEITUNG VON STEINEN UND ERDEN, FEINKERAMIK, GLAS	813	618	27	195	71	70	66	-	4	1
EISEN- UND NE-METALLERZEUGUNG, GIESSEREI UND STAHLVERFORMUNG	1533	1234	50	299	120	106	99	18	7	4
STAHL-, MASCHINEN- UND FAHRZEUGBAU, ADV	2679	1740	87	939	309	140	128	14	12	3
ELEKTROTECHNIK, (OHNE ADV), FEINMECHANIK, EBM-W., OPTIK	1876	1335	230	541	170	100	93	33	7	1
HOLZ-, PAPIER- UND DRUCKGEWERBE	4162	3348	250	804	263	334	313	53	21	3
LEDER-, TEXTIL- UND BEKLEIDUNGSGEWERBE	839	664	512	175	111	127	120	87	7	5
NAHRUNGS- UND GENUSSMITTELGEWERBE	1548	797	82	751	471	98	73	10	25	10
VERARBEITENDES GEWERBE (OHNE BAUGEWERBE)	14857	10743	1511	4114	1674	1137	1045	235	92	29
BAUHAUPTGEWERBE	3155	2643	10	512	203	308	296	-	12	4
AUSBAU- UND BAUHILFSGEWERBE	974	799	45	175	114	55	53	5	2	-
BAUGEWERBE	4129	3442	55	687	317	363	349	5	14	4
GROSSHANDEL	1907	917	117	990	424	194	165	28	29	13
HANDELSVERMITTLUNG	319	86	15	233	120	12	5	2	7	4
EINZELHANDEL	4111	751	212	3360	2539	93	42	9	51	35
HANDEL	6337	1754	344	4583	3083	299	212	39	87	52
EISENBAHNEN	51	31	2	20	4	1	1	-	-	-
DEUTSCHE BUNDESPOST	384	209	93	175	139	3	3	1	-	-
VERKEHR (OHNE EISENBAHNEN UND DEUTSCHE BUNDESPOST)	1556	1164	157	392	211	94	83	10	11	7
VERKEHR- UND NACHRICHTENUEBERMITTLUNG	1991	1404	262	587	354	98	87	11	11	7
KREDIT- UND SONSTIGE FINANZIERUNGS- INSTITUTE	1155	60	29	1095	573	6	2	1	4	2
VERSICHERUNGSGEWERBE	86	-	-	86	58	-	-	-	-	-
KREDITINSTITUTE UND VERSICHERUNGS- GEWERBE	1241	60	29	1181	631	6	2	1	4	2
GASTSTAETTEN- UND BEHERBERGUNGSGEWERBE	2032	1010	705	1022	791	272	232	103	40	33
REINIGUNG UND KOERPERPFLEGE	534	496	395	38	27	59	57	34	2	2
WISSENSCHAFT, BILDUNG, KUNST UND PUBLIZISTIK	1169	297	194	872	544	51	20	6	31	17
GESUNDHEITS- UND VETERINAERWESEN	3831	474	367	3357	2842	152	21	14	131	98
RECHTS- UND WIRTSCHAFTSBERATUNG	1311	135	73	1176	729	30	3	2	27	17
SONSTIGE DIENSTLEISTUNGEN	550	445	127	105	48	40	34	10	6	1
DIENSTLEISTUNGEN, A.N.G.	9427	2857	1861	6570	4981	604	367	169	237	168
ORGANISATIONEN OHNE ERWERBSCHARAKTER UND PRIVATE HAUSHALTE	1039	282	231	757	589	40	16	13	24	17
GEBIETSKOERPERSCHAFTEN	3093	1299	328	1794	1051	59	35	16	24	15
SOZIALVERSICHERUNG	184	12	8	172	114	1	1	1	-	-
GEBIETSKOEPERSCHAFTEN UND SOZIAL- VERSICHERUNG	3277	1311	336	1966	1165	60	36	17	24	15
OHNE ANGABE	-	-	-	-	-	-	-	-	-	-
INSGESAMT	43244	22472	4714	20772	12914	2649	2153	492	496	296

**Noch: 1. Sozialversicherungspflichtig beschäftigte Arbeitnehmer insgesamt sowie ausländische Arbeitnehmer
am 30.6.1994 nach Wirtschaftsabteilungen und -gruppen und Stellung im Beruf**

Wirtschaftsabteilung Wirtschaftsunterabteilung	Sozialversicherungspflichtig Beschäftigte					Darunter Ausländer				
	insgesamt	davon				zusammen	davon			
		Arbeiter		Angestellte			Arbeiter		Angestellte	
		zusammen	weiblich	zusammen	weiblich	zusammen	weiblich	zusammen	weiblich	
Kreis Heinsberg										
LAND- UND FORSTWIRTSCHAFT, TIERHALTUNG UND FISCHEREI	680	593	89	87	40	78	76	2	2	2
ENERGIEWIRTSCHAFT UND WASSERVER- SORGUNG, BERGBAU	4029	3031	60	998	180	811	777	1	34	3
CHEMISCHE INDUSTRIE U. MINERALOEL- VERARBEITUNG	1436	1190	140	246	78	291	281	10	10	-
KUNSTSTOFF-, GUMMI-UND ASBESTVERARBEITUNG	1063	825	384	238	97	225	213	128	12	4
GEWINNUNG UND VERARBEITUNG VON STEINEN UND ERDEN, FEINKERAMIK, GLAS	561	457	5	104	45	68	63	1	5	1
EISEN- UND NE-METALLERZEUGUNG, GIESSEREI UND STAHLVERFORMUNG	1055	805	55	250	102	155	146	6	9	3
STAHL-, MASCHINEN- UND FAHRZEUGBAU, ADV	4986	3495	207	1491	499	280	228	5	52	17
ELEKTROTECHNIK, (OHNE ADV), FEINMECHANIK, EBM-W., OPTIK	1358	945	234	413	151	109	96	24	13	5
HOLZ-, PAPIER- UND DRUCKGEWERBE	1486	1129	190	357	198	148	134	24	14	3
LEDER-, TEXTIL- UND BEKLEIDUNGSGEWERBE	3087	2333	1394	754	351	432	402	190	30	8
NAHRUNGS- UND GENUSSMITTELGEWERBE	1305	671	182	634	527	111	97	32	14	9
VERARBEITENDES GEWERBE (OHNE BAUGEWERBE)	16337	11850	2791	4487	2048	1819	1660	420	159	50
BAUHAUPTGEWERBE	4348	3636	12	712	277	458	426	1	32	9
AUSBAU- UND BAUHILFSGEWERBE	1218	996	38	222	131	93	87	-	6	3
BAUGEWERBE	5566	4632	50	934	408	551	513	1	38	12
GROSSHANDEL	2371	1040	109	1331	541	237	183	34	54	15
HANDELSVERMITTLUNG	255	101	21	154	103	22	12	2	10	6
EINZELHANDEL	4954	1178	265	3776	2806	215	93	17	122	85
HANDEL	7580	2319	395	5261	3450	474	288	53	186	106
EISENBAHNEN	17	5	1	12	4	1	-	-	1	-
DEUTSCHE BUNDESPOST	249	162	107	87	86	4	3	3	1	1
VERKEHR (OHNE EISENBAHNEN UND DEUTSCHE BUNDESPOST)	852	664	39	188	104	54	44	1	10	5
VERKEHR- UND NACHRICHTENUEBERMITTLUNG	1118	831	147	287	194	59	47	4	12	6
KREDIT- UND SONSTIGE FINANZIERUNGS- INSTITUTE	1489	34	20	1455	751	22	1	-	21	11
VERSICHERUNGSGEWERBE	98	-	-	98	63	4	-	-	4	2
KREDITINSTITUTE UND VERSICHERUNGS- GEWERBE	1587	34	20	1553	814	26	1	-	25	13
GASTSTAETTEN- UND BEHERBERGUNGSGEWERBE	2071	866	555	1205	970	316	202	74	114	90
REINIGUNG UND KOERPERPFLEGE	729	657	533	72	58	117	117	83	-	-
WISSENSCHAFT, BILDUNG, KUNST UND PUBLIZISTIK	1160	197	141	963	787	61	8	6	53	35
GESUNDHEITS- UND VETERINAERWESEN	3098	255	199	2843	2443	236	19	14	217	152
RECHTS- UND WIRTSCHAFTSBERATUNG	1783	212	24	1571	1015	70	29	-	41	15
SONSTIGE DIENSTLEISTUNGEN	790	586	145	204	110	68	61	5	7	5
DIENSTLEISTUNGEN, A.N.G.	9631	2773	1597	6858	5383	868	436	182	432	297
ORGANISATIONEN OHNE ERWERBSCHARAKTER UND PRIVATE HAUSHALTE	1238	499	238	739	500	56	37	15	19	9
GEBIETSKOERPERSCHAFTEN	3206	1336	433	1870	998	260	160	43	100	38
SOZIALVERSICHERUNG	222	20	17	202	124	2	-	-	2	2
GEBIETSKOEPERSCHAFTEN UND SOZIAL- VERSICHERUNG	3428	1356	450	2072	1122	262	160	43	102	40
OHNE ANGABE	-	-	-	-	-	-	-	-	-	-
INSGESAMT	51194	27918	5837	23276	14139	5004	3995	721	1009	538

**Noch: 1. Sozialversicherungspflichtig beschäftigte Arbeitnehmer insgesamt sowie ausländische Arbeitnehmer
am 30.6.1994 nach Wirtschaftsabteilungen und -gruppen und Stellung im Beruf**

Wirtschaftsabteilung Wirtschaftsunterabteilung	Sozialversicherungspflichtig Beschäftigte					zu- sammen	Darunter Ausländer			
	ins- gesamt	davon					davon			
		Arbeiter		Angestellte			Arbeiter		Angestellte	
		zusammen	weiblich	zusammen	weiblich	zusammen	weiblich	zusammen	weiblich	
Oberbergischer Kreis										
LAND- UND FORSTWIRTSCHAFT, TIERHALTUNG UND FISCHEREI	558	485	97	73	47	46	46	3	-	-
ENERGIEWIRTSCHAFT UND WASSERVER- SORGUNG, BERGBAU	963	504	36	459	155	19	14	4	5	-
CHEMISCHE INDUSTRIE U. MINERALÖL- VERARBEITUNG	355	167	64	198	103	32	19	11	13	3
KUNSTSTOFF-, GUMMI- UND ASBESTVERARBEITUNG	6966	5114	1345	1852	653	1170	1132	248	38	16
GEWINNUNG UND VERARBEITUNG VON STEINEN UND ERDEN, FEINKERAMIK, GLAS	515	351	13	164	66	45	44	2	1	1
EISEN- UND NE-METALLERZEUGUNG, GIESSEREI UND STAHLVERFORMUNG	4393	3152	279	1241	419	636	616	58	20	7
STAHL-, MASCHINEN- UND FAHRZEUGBAU, ADV	13414	8192	445	5222	1496	1386	1254	63	132	40
ELEKTROTECHNIK, (OHNE ADV), FEINMECHANIK, EBM-W., OPTIK	9974	6647	2817	3327	1195	1111	1042	539	69	24
HOLZ-, PAPIER- UND DRUCKGEWERBE	3062	2127	350	935	384	309	290	49	19	11
LEDER-, TEXTIL- UND BEKLEIDUNGSGEWERBE	1198	796	524	402	228	145	136	80	9	5
NAHRUNGS- UND GENUSSMITTELGEWERBE	1216	682	132	534	442	86	78	14	8	7
VERARBEITENDES GEWERBE (OHNE BAUGEWERBE)	41093	27218	5969	13875	4986	4920	4611	1064	309	114
BAUHAUPTGEWERBE	3440	2872	18	568	237	433	416	2	17	10
AUSBAU- UND BAUHILFSGEWERBE	2245	1896	263	349	237	166	162	44	4	2
BAUGEWERBE	5685	4768	281	917	474	599	578	46	21	12
GROSSHANDEL	2856	1247	222	1609	712	188	145	22	43	12
HANDELSVERMITTLUNG	1088	363	66	725	355	58	36	6	22	9
EINZELHANDEL	5930	1198	324	4732	3692	280	109	30	171	119
HANDEL	9874	2808	612	7066	4759	526	290	58	236	140
EISENBAHNEN	11	5	1	6	2	-	-	-	-	-
DEUTSCHE BUNDESPOST	309	243	153	66	58	1	1	1	-	-
VERKEHR (OHNE EISENBAHNEN UND DEUTSCHE BUNDESPOST)	1420	1052	90	368	248	57	49	5	8	6
VERKEHR- UND NACHRICHTENUEBERMITTLUNG	1740	1300	244	440	308	58	50	6	8	6
KREDIT- UND SONSTIGE FINANZIERUNGS- INSTITUTE	1546	66	63	1480	837	8	1	1	7	5
VERSICHERUNGSGEWERBE	157	1	1	156	110	3	-	-	3	2
KREDITINSTITUTE UND VERSICHERUNGS- GEWERBE	1703	67	64	1636	947	11	1	1	10	7
GASTSTAETTEN- UND BEHERBERGUNGSGEWERBE	3776	1717	1209	2059	1622	504	387	188	117	79
REINIGUNG UND KOERPERPFLEGE	793	709	580	84	70	85	84	76	1	1
WISSENSCHAFT, BILDUNG, KUNST UND PUBLIZISTIK	2126	412	325	1714	1327	66	17	16	49	29
GESUNDHEITS- UND VETERINAERWESEN	4891	482	343	4409	3687	251	57	49	194	160
RECHTS- UND WIRTSCHAFTSBERATUNG	3243	418	108	2825	1698	106	33	13	73	37
SONSTIGE DIENSTLEISTUNGEN	1399	521	79	878	269	88	56	19	32	6
DIENSTLEISTUNGEN, A.N.G.	16228	4259	2644	11969	8673	1100	634	361	466	312
ORGANISATIONEN OHNE ERWERBSCHARAKTER UND PRIVATE HAUSHALTE	1298	369	268	929	600	48	26	17	22	13
GEBIETSKOERPERSCHAFTEN	2888	812	194	2076	1328	36	20	12	16	13
SOZIALVERSICHERUNG	320	25	24	295	209	4	1	1	3	2
GEBIETSKOERPERSCHAFTEN UND SOZIAL- VERSICHERUNG	3208	837	218	2371	1537	40	21	13	19	15
OHNE ANGABE	-	-	-	-	-	-	-	-	-	-
INSGESAMT	82350	42615	10433	39735	22486	7367	6271	1573	1096	619

**Noch: 1. Sozialversicherungspflichtig beschäftigte Arbeitnehmer insgesamt sowie ausländische Arbeitnehmer
am 30.6.1994 nach Wirtschaftsabteilungen und -gruppen und Stellung im Beruf**

Wirtschaftsabteilung Wirtschaftsunterabteilung	Sozialversicherungspflichtig Beschäftigte					zu- sammen	Darunter Ausländer			
	ins- gesamt	davon					Arbeiter	davon		Angestellte
		Arbeiter		Angestellte				Arbeiter	Angestellte	
		zusammen	weiblich	zusammen	weiblich	zusammen	weiblich	zusammen	weiblich	
Rheinisch-Bergischer Kreis										
LAND- UND FORSTWIRTSCHAFT, TIERHALTUNG UND FISCHEREI	643	560	93	83	54	89	88	7	1	1
ENERGIEWIRTSCHAFT UND WASSERVER- SORGUNG, BERGBAU	499	236	21	263	76	7	6	3	1	1
CHEMISCHE INDUSTRIE U. MINERALOEL- VERARBEITUNG	56	21	13	35	27	8	4	1	4	2
KUNSTSTOFF-, GUMMI- UND ASBESTVERARBEITUNG	1828	1249	362	579	218	361	342	120	19	7
GEWINNUNG UND VERARBEITUNG VON STEINEN UND ERDEN, FEINKERAMIK, GLAS	578	459	18	119	28	238	233	1	5	1
EISEN- UND NE-METALLERZEUGUNG, GIESSEREI UND STAHLVERFORMUNG	1097	816	62	281	111	263	259	26	4	3
STAHL-, MASCHINEN- UND FAHRZEUGBAU, ADV	7639	4833	350	2806	929	1117	1042	110	75	26
ELEKTROTECHNIK, (OHNE ADV), FEINMECHANIK, EBM-W., OPTIK	4588	2702	702	1886	641	549	499	153	50	16
HOLZ-, PAPIER- UND DRUCKGEWERBE	4173	2970	372	1203	461	860	833	103	27	11
LEDER-, TEXTIL- UND BEKLEIDUNGSGEWERBE	698	535	305	163	80	155	151	97	4	3
NÄHRUNGS- UND GENUSSMITTELGEWERBE	1892	1126	281	766	635	302	270	54	32	31
VERARBEITENDES GEWERBE (OHNE BAUGEWERBE)	22549	14711	2465	7838	3130	3853	3633	665	220	100
BAUHAUPTGEWERBE	2514	2077	16	437	235	473	458	4	15	5
AUSBAU- UND BAUHILFSGEWERBE	2048	1686	32	362	235	261	259	4	2	1
BAUGEWERBE	4562	3763	48	799	470	734	717	8	17	6
GROSSHANDEL	3520	1183	162	2337	1025	298	208	15	90	30
HANDELSVERMITTLUNG	1815	468	144	1347	656	124	78	18	46	20
EINZELHANDEL	5364	999	315	4365	3276	327	126	41	201	141
HANDEL	10699	2650	621	8049	4957	749	412	74	337	191
EISENBAHNEN	-	-	-	-	-	-	-	-	-	-
DEUTSCHE BUNDESPOST	298	254	147	44	38	7	7	4	-	-
VERKEHR (OHNE EISENBAHNEN UND DEUTSCHE BUNDESPOST)	1520	1225	131	295	194	145	136	20	9	7
VERKEHR- UND NACHRICHTENUEBERMITTLUNG	1818	1479	278	339	232	152	143	24	9	7
KREDIT- UND SONSTIGE FINANZIERUNGS- INSTITUTE	1510	94	74	1416	875	30	7	7	23	18
VERSICHERUNGSGEWERBE	137	5	2	132	79	5	1	1	4	3
KREDITINSTITUTE UND VERSICHERUNGS- GEWERBE	1647	99	76	1548	954	35	8	8	27	21
GASTSTAETTEN- UND BEHERBERGUNGSGEWERBE	3204	1642	1013	1562	1209	563	462	197	101	73
REINIGUNG UND KOERPERPFLEGE	1596	1432	1133	164	106	479	472	374	7	3
WISSENSCHAFT, BILDUNG, KUNST UND PUBLIZISTIK	2546	472	339	2074	1616	134	62	46	72	48
GESUNDHEITS- UND VETERINAERWESEN	3839	367	278	3472	2996	283	74	64	209	176
RECHTS- UND WIRTSCHAFTSBERATUNG	3715	540	159	3175	1783	179	78	10	101	39
SONSTIGE DIENSTLEISTUNGEN	1169	690	80	479	227	158	140	5	18	10
DIENSTLEISTUNGEN, A.N.G.	16069	5143	3002	10926	7937	1796	1288	696	508	349
ORGANISATIONEN OHNE ERWERBSCHARAKTER UND PRIVATE HAUSHÄLTE	1669	341	232	1328	953	74	34	22	40	26
GEBIETSKOERPERSCHAFTEN	3050	810	242	2240	1354	106	64	24	42	22
SOZIALVERSICHERUNG	835	40	27	795	524	16	2	2	14	12
GEBIETSKOERPERSCHAFTEN UND SOZIAL- VERSICHERUNG	3885	850	259	3035	1878	122	66	26	56	34
OHNE ANGABE	-	-	-	-	-	-	-	-	-	-
INSGESAMT	64040	29832	7105	34208	20641	7611	6395	1533	1216	736

**Noch: 1. Sozialversicherungspflichtig beschäftigte Arbeitnehmer insgesamt sowie ausländische Arbeitnehmer
am 30.6.1994 nach Wirtschaftsabteilungen und -gruppen und Stellung im Beruf**

Wirtschaftsabteilung Wirtschaftsunterabteilung	Sozialversicherungspflichtig Beschäftigte					Zu- sammen	Darunter Ausländer				
	ins- gesamt	davon					Arbeiter	davon		Angestellte	weiblich
		Arbeiter		Angestellte							
		zusammen	weiblich	zusammen	weiblich						
Rhein-Sieg-Kreis											
LAND- UND FORSTWIRTSCHAFT, TIERHALTUNG UND FISCHEREI	1748	1486	300	262	160	343	340	19	3	1	
ENERGIEWIRTSCHAFT UND WASSERVER- SORGUNG, BERGBAU	688	315	14	373	152	12	8	2	4	2	
CHEMISCHE INDUSTRIE U. MINERALOEL- VERARBEITUNG	6137	3362	767	2775	1063	675	603	174	72	33	
KUNSTSTOFF-, GUMMI- UND ASBESTVERARBEITUNG	4567	3046	437	1521	508	868	827	145	41	16	
GEWINNUNG UND VERARBEITUNG VON STEINEN UND ERDEN, FEINKERAMIK, GLAS	2203	1552	249	651	224	519	499	100	20	8	
EISEN- UND NE-METALLERZEUGUNG, GIESSEREI UND STAHLVERFORMUNG	3112	2478	124	634	169	849	821	56	28	3	
STAHL-, MASCHINEN- UND FAHRZEUGBAU, ADV	12775	8035	252	4740	1395	1361	1233	78	128	41	
ELEKTROTECHNIK, (OHNE ADV), FEINMECHANIK, EBM-W., OPTIK	4807	3021	709	1786	637	424	362	103	62	16	
HOLZ-, PAPIER- UND DRUCKGEWERBE	2739	1939	300	800	403	232	209	36	23	10	
LEDER-, TEXTIL- UND BEKLEIDUNGSGEWERBE	1234	743	466	491	319	268	252	129	16	8	
NAHRUNGS- UND GENUSSMITTELGEWERBE	2595	1601	269	994	812	251	235	44	16	14	
VERARBEITENDES GEWERBE (OHNE BAUGEWERBE)	40169	25777	3573	14392	5530	5447	5041	865	406	149	
BAUHAUPTGEWERBE	6988	5695	47	1293	578	1377	1333	16	44	18	
AUSBAU- UND BAUHILFSGEWERBE	3723	3053	38	670	441	301	289	2	12	6	
BAUGEWERBE	10711	8748	85	1963	1019	1678	1622	18	55	24	
GROSSHANDEL	6066	2180	402	3886	1708	475	324	54	151	59	
HANDELSVERMITTLUNG	951	284	48	667	334	61	27	4	34	13	
EINZELHANDEL	9395	1583	546	7812	5968	533	189	41	344	233	
HANDEL	16412	4047	996	12365	8010	1069	540	99	529	305	
EISENBAHNEN	49	45	18	4	2	2	2	1	-	-	
DEUTSCHE BUNDESPOST	469	423	283	46	45	13	13	7	-	-	
VERKEHR (OHNE EISENBAHNEN UND DEUTSCHE BUNDESPOST)	3390	2220	151	1170	628	291	235	12	56	28	
VERKEHR- UND NACHRICHTENUEBERMITTLUNG	3908	2688	452	1220	675	306	250	20	56	28	
KREDIT- UND SONSTIGE FINANZIERUNGS- INSTITUTE	3169	166	133	3003	1807	35	7	7	28	15	
VERSICHERUNGSGEWERBE	226	4	3	222	156	2	-	-	2	-	
KREDITINSTITUTE UND VERSICHERUNGS- GEWERBE	3395	170	136	3225	1973	37	7	7	30	15	
GASTSTAETTEN- UND BEHERBERGUNGSGEWERBE	6547	3385	2046	3162	2495	1136	944	414	192	150	
REINIGUNG UND KOERPERPFLEGE	2320	2125	1704	195	160	403	395	307	8	7	
WISSENSCHAFT, BILDUNG, KUNST UND PUBLIZISTIK	3778	723	438	3055	2124	161	72	48	89	59	
GESUNDHEITS- UND VETERINAERWESEN	6834	503	398	6331	5606	440	73	62	367	306	
RECHTS- UND WIRTSCHAFTSBERATUNG	6117	545	127	5572	3248	308	110	20	198	101	
SONSTIGE DIENSTLEISTUNGEN	1858	1180	230	678	283	184	164	15	20	11	
DIENSTLEISTUNGEN, A.N.G.	27454	8461	4943	18993	13916	2632	1758	866	874	634	
ORGANISATIONEN OHNE ERWERBSCHARAKTER UND PRIVATE HAUSHALTE	4945	675	421	4270	2562	216	60	26	156	79	
GEBIETSKOERPERSCHAFTEN	6802	2170	563	4632	2856	184	86	49	98	58	
SOZIALVERSICHERUNG	676	32	19	644	373	10	6	3	4	1	
GEBIETSKOERPERSCHAFTEN UND SOZIAL- VERSICHERUNG	7478	2202	582	5276	3229	194	92	52	102	59	
OHNE ANGABE	-	-	-	-	-	-	-	-	-	-	
INSGESAMT	116908	54569	11502	62339	37226	11934	9718	1974	2216	1296	

**Noch: 1. Sozialversicherungspflichtig beschäftigte Arbeitnehmer insgesamt sowie ausländische Arbeitnehmer
am 30.6.1994 nach Wirtschaftsabteilungen und -gruppen und Stellung im Beruf**

Wirtschaftsabteilung Wirtschaftsunterabteilung	Sozialversicherungspflichtig Beschäftigte					zu- sammen	Darunter Ausländer			
	ins- gesamt	davon					davon			
		Arbeiter		Angestellte			Arbeiter		Angestellte	
		zusammen	weiblich	zusammen	weiblich	zusammen	weiblich	zusammen	weiblich	
Regierungsbezirk Münster										
LAND- UND FORSTWIRTSCHAFT, TIERHALTUNG UND FISCHEREI	9782	8025	1966	1757	923	900	871	111	29	10
ENERGIEWIRTSCHAFT UND WASSERVER- SORGUNG, BERGBAU	53517	41374	306	12143	1783	7230	7034	12	196	8
CHEMISCHE INDUSTRIE U. MINERALOEL- VERARBEITUNG	31425	16773	1585	14652	4318	1194	963	136	231	57
KUNSTSTOFF-, GUMMI- UND ASBESTVERARBEITUNG	12795	9137	1262	3658	1326	1091	1012	170	79	24
GEWINNUNG UND VERARBEITUNG VON STEINEN UND ERDEN, FEINKERAMIK, GLAS	12008	8455	287	3553	1154	855	815	38	40	18
EISEN- UND NE-METALLERZEUGUNG, GIESSEREI UND STAHLVERFORMUNG	12139	9537	223	2602	894	1545	1500	41	45	13
STAHL-, MASCHINEN- UND FAHRZEUGBAU, ADV	64977	42430	1391	22547	7039	3986	3595	216	391	123
ELEKTROTECHNIK, (OHNE ADV), FEINMECHANIK, EBM-W., OPTIK	27308	18403	5020	8905	3261	2028	1854	542	174	59
HOLZ-, PAPIER- UND DRUCKGEWERBE	29315	22119	2462	7196	2884	1615	1531	180	84	33
LEDER-, TEXTIL- UND BEKLEIDUNGSGEWERBE	25294	17405	8638	7889	3730	2402	2254	837	138	51
NAHRUNGS- UND GENUSSMITTELGEWERBE	26515	17111	5788	9404	6653	2761	2545	1114	216	163
VERARBEITENDES GEWERBE (OHNE BAUGEWERBE)	241776	161370	26656	80406	31259	17477	16079	3274	1398	541
BAUHAUPTGEWERBE	36568	30238	177	6330	2344	3278	3175	21	103	26
AUSBAU- UND BAUHILFSGEWERBE	18139	14961	555	3178	1841	1143	1107	34	36	23
BAUGEWERBE	54707	45199	732	9508	4185	4421	4282	55	139	49
GROSSHANDEL	29859	11185	2092	18684	7378	1625	1217	293	408	160
HANDELSVERMITTLUNG	4884	1857	410	3027	1572	454	387	128	67	35
EINZELHANDEL	70321	14310	4658	56011	42220	2507	1121	260	1386	963
HANDEL	105074	27352	7160	77722	51170	4586	2725	681	1861	1158
EISENBAHNEN	1136	834	31	302	128	36	33	1	3	1
DEUTSCHE BUNDESPOST	5033	3882	1466	1151	794	41	34	14	7	2
VERKEHR (OHNE EISENBAHNEN UND DEUTSCHE BUNDESPOST)	21359	15529	1112	5830	3014	1141	991	80	150	85
VERKEHR- UND NACHRICHTENUEBERMITTLUNG	27528	20245	2609	7283	3936	1218	1058	95	160	88
KREDIT- UND SONSTIGE FINANZIERUNGS- INSTITUTE	18010	595	414	17415	9427	151	10	9	141	65
VERSICHERUNGSGEWERBE	8852	297	147	8555	3775	72	10	4	62	29
KREDITINSTITUTE UND VERSICHERUNGS- GEWERBE	26862	892	561	25970	13202	223	20	13	203	94
GASTSTAETTEN- UND BEHERBERGUNGSGEWERBE	26593	13920	8934	12673	9626	4041	3507	1444	534	336
REINIGUNG UND KOERPERPFLEGE	12337	11328	9286	1009	720	1828	1813	1333	15	11
WISSENSCHAFT, BILDUNG, KUNST UND PUBLIZISTIK	29028	7068	4379	21960	15249	1058	305	177	753	387
GESUNDHEITS- UND VETERINAERWESEN	59056	7104	5250	51952	43678	2649	539	440	2110	1620
RECHTS- UND WIRTSCHAFTSBERATUNG	26750	2620	840	24130	14614	644	197	70	447	270
SONSTIGE DIENSTLEISTUNGEN	13715	9161	1641	4554	2182	1135	1039	142	96	40
DIENSTLEISTUNGEN, A.N.G.	167479	51201	30330	116278	86069	11355	7400	3606	3955	2664
ORGANISATIONEN OHNE ERWERBSCHARAKTER UND PRIVATE HAUSHALTE	21785	4991	3407	16794	11803	804	364	190	440	225
GEBIETSKOERPERSCHAFTEN	39465	14031	3901	25434	14377	1045	660	158	385	178
SOZIALVERSICHERUNG	7603	533	352	7070	4147	49	9	6	40	27
GEBIETSKOERPERSCHAFTEN UND SOZIAL- VERSICHERUNG	47068	14564	4253	32504	18524	1094	669	164	425	205
OHNE ANGABE	20	19	-	1	1	-	-	-	-	-
INSGESAMT	755598	375232	77980	380366	222855	49308	40502	8201	8806	5042

**Noch: 1. Sozialversicherungspflichtig beschäftigte Arbeitnehmer insgesamt sowie ausländische Arbeitnehmer
am 30.6.1994 nach Wirtschaftsabteilungen und -gruppen und Stellung im Beruf**

Wirtschaftsabteilung Wirtschaftsunterabteilung	Sozialversicherungspflichtig Beschäftigte					Darunter Ausländer				
	ins- gesamt	davon				zu- sammen	davon			
		Arbeiter		Angestellte			Arbeiter		Angestellte	
		zusammen	weiblich	zusammen	weiblich		zusammen	weiblich	zusammen	weiblich
Kreisfreie Stadt Bottrop										
LAND- UND FORSTWIRTSCHAFT, TIERHALTUNG UND FISCHEREI	322	284	87	38	25	22	22	5	-	-
ENERGIEWIRTSCHAFT UND WASSERVER- SORGUNG, BERGBAU	6362	5479	8	883	62	972	946	-	26	1
CHEMISCHE INDUSTRIE U. MINERALÖL- VERARBEITUNG	1102	504	20	598	179	47	38	1	9	4
KUNSTSTOFF-, GUMMI- UND ASBESTVERARBEITUNG	81	60	-	21	6	2	2	-	-	-
GEWINNUNG UND VERARBEITUNG VON STEINEN UND ERDEN, FEINKERAMIK, GLAS	127	99	2	28	7	8	8	1	-	-
EISEN- UND NE-METALLERZEUGUNG, GIESSEREI UND STAHLVERFORMUNG	402	322	7	80	29	34	33	-	1	-
STAHL-, MASCHINEN- UND FAHRZEUGBAU, ADV	1455	965	10	490	166	84	72	2	12	3
ELEKTROTECHNIK, (OHNE ADV), FEINMECHANIK, EBM-W., OPTIK	629	415	145	214	96	39	31	7	8	3
HOLZ-, PAPIER- UND DRUCKGEWERBE	795	575	25	220	74	72	69	6	3	1
LEDER-, TEXTIL- UND BEKLEIDUNGSGEWERBE	77	66	52	11	10	12	12	8	-	-
NAHRUNGS- UND GENUSSMITTELGEWERBE	1008	609	279	399	304	109	104	62	5	3
VERARBEITENDES GEWERBE (OHNE BAUGEWERBE)	5676	3615	540	2061	871	407	369	87	38	14
BAUHAUPTGEWERBE	1719	1357	11	362	118	208	195	-	13	3
AUSBAU- UND BAUHILFSGEWERBE	677	591	12	86	44	51	50	1	1	-
BAUGEWERBE	2396	1948	23	448	162	259	245	1	14	3
GROSSHANDEL	1035	390	92	645	279	68	52	10	16	7
HANDELSVERMITTLUNG	136	37	7	99	42	4	3	1	1	-
EINZELHANDEL	3256	578	193	2678	1956	149	59	17	90	67
HANDEL	4427	1005	292	3422	2277	221	114	28	107	74
EISENBAHNEN	-	-	-	-	-	-	-	-	-	-
DEUTSCHE BUNDESPOST	203	161	98	42	41	4	4	3	-	-
VERKEHR (OHNE EISENBAHNEN UND DEUTSCHE BUNDESPOST)	2092	1700	211	392	166	107	100	19	7	2
VERKEHR- UND NACHRICHTENUEBERMITTLUNG	2295	1861	309	434	207	111	104	22	7	2
KREDIT- UND SONSTIGE FINANZIERUNGS- INSTITUTE	582	20	14	562	321	5	-	-	5	3
VERSICHERUNGSGEWERBE	52	5	-	47	34	5	5	-	-	-
KREDITINSTITUTE UND VERSICHERUNGS- GEWERBE	634	25	14	609	355	10	5	-	5	3
GASTSTAETTEN- UND BEHERBERGUNGSGEWERBE	1191	588	416	603	491	201	169	76	32	22
REINIGUNG UND KOERPERPFLEGE	706	618	459	88	58	150	146	106	4	3
WISSENSCHAFT, BILDUNG, KUNST UND PUBLIZISTIK	504	104	83	400	344	17	1	1	16	7
GESUNDHEITS- UND VETERINAERWESEN	2461	261	204	2200	1904	133	9	9	124	99
RECHTS- UND WIRTSCHAFTSBERATUNG	1007	211	11	796	536	40	16	3	24	19
SONSTIGE DIENSTLEISTUNGEN	439	335	59	104	41	33	31	2	2	-
DIENSTLEISTUNGEN, A.N.G.	6308	2117	1232	4191	3374	574	372	197	202	150
ORGANISATIONEN OHNE ERWERBSCHARAKTER UND PRIVATE HAUSHALTE	761	192	122	569	440	34	15	4	19	12
GEBIETSKOERPERSCHAFTEN	2140	1145	363	995	518	52	34	5	18	11
SOZIALVERSICHERUNG	136	15	14	121	86	1	1	1	-	-
GEBIETSKOEPERSCHAFTEN UND SOZIAL- VERSICHERUNG	2276	1160	377	1116	604	53	35	6	18	11
OHNE ANGABE	-	-	-	-	-	-	-	-	-	-
INSGESAMT	31457	17686	3004	13771	8377	2663	2227	350	436	270

**Noch: 1. Sozialversicherungspflichtig beschäftigte Arbeitnehmer insgesamt sowie ausländische Arbeitnehmer
am 30.6.1994 nach Wirtschaftsabteilungen und -gruppen und Stellung im Beruf**

Wirtschaftsabteilung Wirtschaftsunterabteilung	Sozialversicherungspflichtig Beschäftigte					zu- sammen	Darunter Ausländer			
	ins- gesamt	davon					davon			
		Arbeiter		Angestellte			Arbeiter		Angestellte	
		zusammen	weiblich	zusammen	weiblich		zusammen	weiblich	zusammen	weiblich
Kreisfreie Stadt Gelsenkirchen										
LAND- UND FORSTWIRTSCHAFT, TIERHALTUNG UND FISCHEREI	446	391	110	55	31	63	63	2	-	-
ENERGIEWIRTSCHAFT UND WASSERVER- SORGUNG, BERGBAU	12898	9146	93	3752	620	2173	2103	3	70	4
CHEMISCHE INDUSTRIE U. MINERALOEL- VERARBEITUNG	5921	3269	86	2652	624	109	67	3	42	5
KUNSTSTOFF-, GUMMI- UND ASBESTVERARBEITUNG	160	108	27	52	23	17	16	3	1	-
GEWINNUNG UND VERARBEITUNG VON STEINEN UND ERDEN, FEINKERAMIK, GLAS	2226	1365	31	861	304	120	107	5	13	8
EISEN- UND NE-METALLERZEUGUNG, GIESSEREI UND STAHLVERFORMUNG	3785	2933	34	852	255	634	626	17	8	4
STAHL-, MASCHINEN- UND FAHRZEUGBAU, ADV	6388	4784	354	1604	484	1019	989	122	30	12
ELEKTROTECHNIK, (OHNE ADV), FEINMECHANIK, EBM-W., OPTIK	2988	2041	534	947	373	243	224	72	19	8
HOLZ-, PAPIER- UND DRUCKGEWERBE	1448	1155	198	293	137	137	135	19	2	1
LEDER-, TEXTIL- UND BEKLEIDUNGSGEWERBE	1455	869	735	586	406	114	103	78	11	7
NAHRUNGS- UND GENUSSMITTELGEWERBE	2796	1626	537	1170	939	352	284	141	68	61
VERARBEITENDES GEWERBE (OHNE BAUGEWERBE)	27167	18150	2536	9017	3545	2745	2551	460	194	106
BAUHAUPTGEWERBE	3202	2726	17	476	185	433	424	2	9	2
AUSBAU- UND BAUHILFSGEWERBE	2113	1783	31	330	215	231	228	5	3	2
BAUGEWERBE	5315	4509	48	806	400	664	652	7	12	4
GROSSHANDEL	3312	1481	338	1831	880	346	282	86	64	29
HANDELSVERMITTLUNG	330	87	12	243	138	16	14	-	2	2
EINZELHANDEL	7735	1398	545	6337	5050	435	201	72	234	181
HANDEL	11377	2966	895	8411	6068	797	497	158	300	212
EISENBAHNEN	10	7	2	3	1	2	2	-	-	-
DEUTSCHE BUNDESPOST	389	362	199	27	26	4	4	1	-	-
VERKEHR (OHNE EISENBAHNEN UND DEUTSCHE BUNDESPOST)	2759	2048	96	711	359	143	121	1	22	15
VERKEHR- UND NACHRICHTENUEBERMITTLUNG	3158	2417	297	741	386	149	127	2	22	15
KREDIT- UND SONSTIGE FINANZIERUNGS- INSTITUTE	1832	45	16	1787	1027	14	-	-	14	4
VERSICHERUNGSGEWERBE	208	9	5	199	111	3	-	-	3	3
KREDITINSTITUTE UND VERSICHERUNGS- GEWERBE	2040	54	21	1986	1138	17	-	-	17	7
GASTSTAETTEN- UND BEHERBERGUNGSGEWERBE	3455	1660	1077	1795	1342	534	446	211	88	64
REINIGUNG UND KOERPERPFLEGE	1646	1514	1247	132	91	259	253	234	6	5
WISSENSCHAFT, BILDUNG, KUNST UND PUBLIZISTIK	3459	1181	770	2278	1574	252	57	41	195	93
GESUNDHEITS- UND VETERINAERWESEN	6197	684	500	5513	4579	426	50	37	376	318
RECHTS- UND WIRTSCHAFTSBERATUNG	2506	220	103	2286	1386	86	19	15	67	45
SONSTIGE DIENSTLEISTUNGEN	1971	1472	314	499	276	268	246	15	22	11
DIENSTLEISTUNGEN, A.N.G.	19234	6731	4011	12503	9248	1825	1071	553	754	536
ORGANISATIONEN OHNE ERWERBSCHARAKTER UND PRIVATE HAUSHALTE	2862	741	491	2121	1466	181	102	51	79	52
GEBIETSKOERPERSCHAFTEN	3742	1283	429	2459	1573	184	142	55	42	24
SOZIALVERSICHERUNG	817	70	53	747	487	10	1	1	9	7
GEBIETSKOEPERSCHAFTEN UND SOZIAL- VERSICHERUNG	4559	1353	482	3206	2060	194	143	56	51	31
OHNE ANGABE	-	-	-	-	-	-	-	-	-	-
INSGESAMT	89056	46458	8984	42598	24962	8808	7309	1292	1499	967

**Noch: 1. Sozialversicherungspflichtig beschäftigte Arbeitnehmer insgesamt sowie ausländische Arbeitnehmer
am 30.6.1994 nach Wirtschaftsabteilungen und -gruppen und Stellung im Beruf**

Wirtschaftsabteilung Wirtschaftsunterabteilung	Sozialversicherungspflichtig Beschäftigte					Darunter Ausländer				
	ins- gesamt	davon				zu- sammen	davon			
		Arbeiter		Angestellte			Arbeiter		Angestellte	
		zusammen	weiblich	zusammen	weiblich		zusammen	weiblich	zusammen	weiblich
Kreisfreie Stadt Münster										
LAND- UND FORSTWIRTSCHAFT, TIERHALTUNG UND FISCHEREI	1422	935	170	487	183	201	184	10	17	5
ENERGIEWIRTSCHAFT UND WASSERVER- SORGUNG, BERGBAU	2037	887	36	1150	311	17	16	1	1	-
CHEMISCHE INDUSTRIE U. MINERALOEL- VERARBEITUNG	6064	2644	276	3420	1137	352	286	29	66	17
KUNSTSTOFF-, GUMMI- UND ASBESTVERARBEITUNG	328	252	-	76	15	50	50	-	-	-
GEWINNUNG UND VERARBEITUNG VON STEINEN UND ERDEN, FEINKERAMIK, GLAS	687	472	5	215	44	56	54	-	2	-
EISEN- UND NE-METALLERZEUGUNG, GIESSEREI UND STAHLVERFORMUNG	278	208	1	70	33	34	34	-	-	-
STAHL-, MASCHINEN- UND FAHRZEUGBAU, ADV	4279	2511	142	1768	516	216	186	19	30	12
ELEKTROTECHNIK, (OHNE ADV), FEINMECHANIK, EBM-W., OPTIK	2530	1299	386	1231	466	103	84	27	19	7
HOLZ-, PAPIER- UND DRUCKGEWERBE	2225	1308	151	917	342	126	113	6	13	7
LEDER-, TEXTIL- UND BEKLEIDUNGSGEWERBE	591	282	193	309	195	23	17	6	6	2
NAHRUNGS- UND GENUSSMITTELGEWERBE	1303	632	125	671	542	105	86	8	19	9
VERARBEITENDES GEWERBE (OHNE BAUGEWERBE)	18285	9608	1279	8677	3290	1065	910	95	155	54
BAUHAUPTGEWERBE	3546	2752	34	794	225	292	284	3	8	4
AUSBAU- UND BAUHILFSGEWERBE	2238	1812	43	426	225	94	92	3	2	1
BAUGEWERBE	5784	4564	77	1220	450	386	376	6	10	5
GROSSHANDEL	6827	1820	207	5007	1727	218	145	7	73	30
HANDELSVERMITTLUNG	569	106	12	463	203	13	6	3	7	2
EINZELHANDEL	9890	1564	630	8326	6046	288	111	37	177	116
HANDEL	17286	3490	849	13796	7976	519	262	47	257	148
EISENBAHNEN	823	585	20	238	117	20	17	1	3	1
DEUTSCHE BUNDESPOST	2084	1406	366	678	437	19	14	7	6	1
VERKEHR (OHNE EISENBAHNEN UND DEUTSCHE BUNDESPOST)	1832	1036	38	796	442	116	98	4	18	9
VERKEHR- UND NACHRICHTENUEBERMITTLUNG	4739	3027	424	1712	996	155	129	12	26	11
KREDIT- UND SONSTIGE FINANZIERUNGS- INSTITUTE	4186	193	91	3993	2071	38	7	6	31	18
VERSICHERUNGSGEWERBE	7187	265	130	6922	2814	48	5	4	43	21
KREDITINSTITUTE UND VERSICHERUNGS- GEWERBE	11373	458	221	10915	4885	86	12	10	74	39
GASTSTAETTEN- UND BEHERBERGUNGSGEWERBE	4195	2767	1555	1428	1095	867	815	290	52	31
REINIGUNG UND KOERPERPFLEGE	2291	2117	1706	174	124	480	479	318	1	-
WISSENSCHAFT, BILDUNG, KUNST UND PUBLIZISTIK	9439	2053	875	7386	4253	344	96	55	248	118
GESUNDHEITS- UND VETERINAERWESEN	13015	1917	1158	11098	8719	620	291	235	329	219
RECHTS- UND WIRTSCHAFTSBERATUNG	6684	406	132	6278	3221	136	39	15	97	47
SONSTIGE DIENSTLEISTUNGEN	3130	1453	154	1677	737	149	116	12	33	13
DIENSTLEISTUNGEN, A.N.G.	38754	10713	5580	28041	18149	2596	1836	925	760	428
ORGANISATIONEN OHNE ERWERBSCHARAKTER UND PRIVATE HAUSHALTE	6833	1059	675	5774	3783	200	89	62	111	55
GEBIETSKOERPERSCHAFTEN	8928	2114	449	6814	3748	258	137	17	121	43
SOZIALVERSICHERUNG	3373	198	90	3175	1625	16	5	2	11	6
GEBIETSKOERPERSCHAFTEN UND SOZIAL- VERSICHERUNG	12301	2312	539	9989	5373	274	142	19	132	49
OHNE ANGABE	-	-	-	-	-	-	-	-	-	-
INSGESAMT	118814	37053	9850	81761	45396	5499	3956	1187	1543	794

**Noch: 1. Sozialversicherungspflichtig beschäftigte Arbeitnehmer insgesamt sowie ausländische Arbeitnehmer
am 30.6.1994 nach Wirtschaftsabteilungen und -gruppen und Stellung im Beruf**

Wirtschaftsabteilung Wirtschaftsunterabteilung	Sozialversicherungspflichtig Beschäftigte					zu- sammen	Darunter Ausländer				
	ins- gesamt	davon					Arbeiter zusammen	Arbeiter		Angestellte	
		Arbeiter		Angestellte				zusammen	weiblich	zusammen	weiblich
		zusammen	weiblich	zusammen	weiblich						
Kreis Borken											
LAND- UND FORSTWIRTSCHAFT, TIERHALTUNG UND FISCHEREI	2099	1793	392	306	194	189	186	26	3	1	
ENERGIEWIRTSCHAFT UND WASSERVER- SORGUNG, BERGBAU	716	337	36	379	94	10	4	-	6	1	
CHEMISCHE INDUSTRIE U. MINERALÖL- VERARBEITUNG	1139	619	90	520	138	75	63	17	12	2	
KUNSTSTOFF-, GUMMI-UND ASBESTVERARBEITUNG	3234	2338	241	896	310	278	248	17	30	7	
GEWINNUNG UND VERARBEITUNG VON STEINEN UND ERDEN, FEINKERAMIK, GLAS	583	418	84	165	72	41	39	9	2	1	
EISEN- UND NE-METALLERZEUGUNG, GIESSEREI UND STAHLVERFORMUNG	1781	1431	53	350	113	192	180	4	12	2	
STAHL-, MASCHINEN- UND FAHRZEUGBAU, ADV	11868	8025	82	3843	1276	640	546	3	94	25	
ELEKTROTECHNIK, (OHNE ADV), FEINMECHANIK, EBM-W., OPTIK	5111	3587	1220	1524	453	367	318	157	49	8	
HOLZ-, PAPIER- UND DRUCKGEWERBE	10045	7885	682	2160	740	417	379	27	38	12	
LEDER-, TEXTIL- UND BEKLEIDUNGSGEWERBE	7934	5595	2431	2339	1043	781	743	237	38	11	
NÄHRUNGS- UND GENUSSMITTELGEWERBE	4115	2842	878	1273	919	539	504	221	35	23	
VERARBEITENDES GEWERBE (OHNE BAUGEWERBE)	45810	32740	5761	13070	5064	3330	3020	692	310	91	
BAUHAUPTGEWERBE	6794	5659	11	1135	414	561	536	1	25	3	
AUSBAU- UND BAUHILFSGEWERBE	2907	2421	206	486	276	168	161	20	7	2	
BAUGEWERBE	9701	8080	217	1621	690	729	697	21	32	5	
GROSSHANDEL	3852	1663	301	2189	892	287	207	27	80	26	
HANDELSVERMITTLUNG	682	276	48	406	206	44	25	7	19	6	
EINZELHANDEL	11711	3033	824	8678	6186	537	259	47	278	161	
HANDEL	16245	4972	1173	11273	7284	868	491	81	377	193	
EISENBAHNEN	46	29	-	17	6	1	1	-	-	-	
DEUTSCHE BUNDESPOST	239	227	104	12	9	3	3	-	-	-	
VERKEHR (OHNE EISENBAHNEN UND DEUTSCHE BUNDESPOST)	3588	2618	108	970	459	240	210	3	30	18	
VERKEHR- UND NACHRICHTENUEBERMITTLUNG	3873	2874	212	999	474	244	214	3	30	18	
KREDIT- UND SONSTIGE FINANZIERUNGS- INSTITUTE	2398	49	44	2349	1238	48	-	-	48	11	
VERSICHERUNGSGEWERBE	219	3	-	216	156	4	-	-	4	2	
KREDITINSTITUTE UND VERSICHERUNGS- GEWERBE	2617	52	44	2565	1394	52	-	-	52	13	
GASTSTÄTTEN- UND BEHERBERGUNGSGEWERBE	3995	1812	1184	2183	1536	469	380	156	89	56	
REINIGUNG UND KOERPERPFLEGE	1106	1041	891	65	44	93	93	80	-	-	
WISSENSCHAFT, BILDUNG, KUNST UND PUBLIZISTIK	2680	604	404	2076	1619	84	34	16	50	30	
GESUNDHEITS- UND VETERINAERWESEN	6097	691	567	5406	4594	299	30	23	269	185	
RECHTS- UND WIRTSCHAFTSBERATUNG	2688	230	70	2458	1611	55	12	4	43	27	
SONSTIGE DIENSTLEISTUNGEN	1276	943	197	333	154	114	107	24	7	2	
DIENSTLEISTUNGEN, A.N.G.	17842	5321	3313	12521	9558	1114	656	303	458	300	
ORGANISATIONEN OHNE ERWERBSCHARAKTER UND PRIVATE HAUSHALTE	2355	569	458	1787	1355	77	23	16	54	27	
GEBIETSKOERPERSCHAFTEN	3618	1318	362	2300	1256	49	21	6	28	16	
SOZIALVERSICHERUNG	426	38	34	388	261	6	1	1	5	5	
GEBIETSKOEPERSCHAFTEN UND SOZIAL- VERSICHERUNG	4044	1356	396	2688	1517	55	22	7	33	21	
OHNE ANGABE	-	-	-	-	-	-	-	-	-	-	
INSGESAMT	105303	58094	12002	47209	27624	6668	5313	1149	1356	670	

**Noch: 1. Sozialversicherungspflichtig beschäftigte Arbeitnehmer insgesamt sowie ausländische Arbeitnehmer
am 30.6.1994 nach Wirtschaftsabteilungen und -gruppen und Stellung im Beruf**

Wirtschaftsabteilung Wirtschaftsunterabteilung	Sozialversicherungspflichtig Beschäftigte					Darunter Ausländer				
	ins- gesamt	davon				zu- sammen	davon			
		Arbeiter		Angestellte			Arbeiter		Angestellte	
		zusammen	weiblich	zusammen	weiblich		zusammen	weiblich	zusammen	weiblich
Kreis Coesfeld										
LAND- UND FORSTWIRTSCHAFT, TIERHALTUNG UND FISCHEREI	1292	1036	262	256	134	91	87	18	4	2
ENERGIEWIRTSCHAFT UND WASSERVER- SORGUNG, BERGBAU	327	182	4	145	26	1	-	-	1	1
CHEMISCHE INDUSTRIE U. MINERALOEL- VERARBEITUNG	950	280	27	270	98	26	25	-	1	-
KUNSTSTOFF-, GUMMI- UND ASBESTVERARBEITUNG	571	341	20	230	90	39	31	2	8	3
GEWINNUNG UND VERARBEITUNG VON STEINEN UND ERDEN, FEINKERAMIK, GLAS	1123	832	33	291	97	94	94	16	-	-
EISEN- UND NE-METALLERZEUGUNG, GIESSEREI UND STAHLVERFORMUNG	532	448	4	84	37	71	71	4	-	-
STAHL-, MASCHINEN- UND FAHRZEUGBAU, ADV	4931	3202	61	1729	551	177	159	1	18	6
ELEKTROTECHNIK, (OHNE ADV), FEINMECHANIK, EBM-W., OPTIK	1054	707	104	347	135	43	36	7	7	-
HOLZ-, PAPIER- UND DRUCKGEWERBE	2565	1964	223	601	280	73	71	10	2	1
LEDER-, TEXTIL- UND BEKLEIDUNGSGEWERBE	1250	1003	739	247	135	59	54	31	6	3
NAHRUNGS- UND GENUSSMITTELGEWERBE	2792	1746	399	1046	638	114	106	22	8	3
VERARBEITENDES GEWERBE (OHNE BAUGEWERBE)	15368	10523	1610	4845	2061	696	647	93	49	16
BAUHAUPTGEWERBE	3096	2437	18	659	276	200	191	1	9	1
AUSBAU- UND BAUHILFSGEWERBE	1459	1241	72	218	129	64	63	2	1	-
BAUGEWERBE	4555	3678	90	877	405	264	254	3	10	1
GROSSHANDEL	1933	785	186	1148	422	59	40	10	19	6
HANDELSVERMITTLUNG	303	89	31	214	140	11	5	-	6	2
EINZELHANDEL	5382	1453	498	3929	2915	122	80	17	42	24
HANDEL	7618	2327	715	5291	3477	192	125	27	67	32
EISENBAHNEN	4	3	-	1	-	-	-	-	-	-
DEUTSCHE BUNDESPOST	129	110	60	19	18	2	-	-	2	1
VERKEHR (OHNE EISENBAHNEN UND DEUTSCHE BUNDESPOST)	851	684	31	167	96	27	24	-	3	3
VERKEHR- UND NACHRICHTENUEBERMITTLUNG	984	797	91	187	114	29	24	-	5	4
KREDIT- UND SONSTIGE FINANZIERUNGS- INSTITUTE	1222	25	20	1197	570	4	-	-	4	3
VERSICHERUNGSGEWERBE	115	3	2	112	77	1	-	-	1	1
KREDITINSTITUTE UND VERSICHERUNGS- GEWERBE	1337	28	22	1309	647	5	-	-	5	4
GASTSTAETTEN- UND BEHERBERGUNGSGEWERBE	1800	1148	681	652	536	274	254	94	20	12
REINIGUNG UND KOERPERPFLEGE	529	494	392	35	29	35	35	22	-	-
WISSENSCHAFT, BILDUNG, KUNST UND PUBLIZISTIK	1947	351	231	1596	1213	22	7	5	15	9
GESUNDHEITS- UND VETERINAERWESEN	3992	527	422	3465	3013	81	9	7	72	53
RECHTS- UND WIRTSCHAFTSBERATUNG	2029	432	259	1597	992	58	35	22	23	10
SONSTIGE DIENSTLEISTUNGEN	634	459	37	175	76	64	63	2	1	1
DIENSTLEISTUNGEN, A.N.G.	10931	3411	2022	7520	5859	534	403	152	131	84
ORGANISATIONEN OHNE ERWERBSCHARAKTER UND PRIVATE HAUSHALTE	1234	408	276	826	563	27	14	6	13	9
GEBIETSKOERPERSCHAFTEN	3479	1367	318	2112	1127	154	122	7	32	12
SOZIALVERSICHERUNG	462	32	20	430	260	2	-	-	2	1
GEBIETSKOERPERSCHAFTEN UND SOZIAL- VERSICHERUNG	3941	1399	338	2542	1387	156	122	7	34	13
OHNE ANGABE	-	-	-	-	-	-	-	-	-	-
INSGESAMT	47587	23789	5430	23798	14673	1995	1676	306	319	166

**Noch: 1. Sozialversicherungspflichtig beschäftigte Arbeitnehmer insgesamt sowie ausländische Arbeitnehmer
am 30.6.1994 nach Wirtschaftsabteilungen und -gruppen und Stellung im Beruf**

Wirtschaftsabteilung Wirtschaftsunterabteilung	Sozialversicherungspflichtig Beschäftigte					zu- sammen	Darunter Ausländer				
	ins- gesamt	davon					Arbeiter zusammen	davon		Angestellte zusammen	weiblich
		Arbeiter zusammen	weiblich	Angestellte zusammen	weiblich			Arbeiter zusammen	weiblich		
Kreis Recklinghausen											
LAND- UND FORSTWIRTSCHAFT, TIERHALTUNG UND FISCHEREI	1460	1245	287	215	135	147	145	11	2	-	
ENERGIEWIRTSCHAFT UND WASSERVER- SORGUNG, BERGBAU	23301	19233	85	4068	407	3314	3245	2	69	1	
CHEMISCHE INDUSTRIE U. MINERALOEL- VERARBEITUNG	15138	8472	562	6666	1875	475	385	30	90	24	
KUNSTSTOFF-, GUMMI- UND ASBESTVERARBEITUNG	1657	1210	245	447	191	261	251	106	10	4	
GEWINNUNG UND VERARBEITUNG VON STEINEN UND ERDEN, FEINKERAMIK, GLAS	3022	2147	30	875	283	231	222	1	9	3	
EISEN- UND NE-METALLERZEUGUNG, GIESSEREI UND STAHLVERFORMUNG	2771	2144	50	627	224	241	226	2	15	4	
STAHL-, MASCHINEN- UND FAHRZEUGBAU, ADV	9145	6299	97	2846	975	643	596	11	47	11	
ELEKTROTECHNIK, (OHNE ADV), FEINMECHANIK, EBM-W., OPTIK	4221	3109	917	1112	447	258	243	65	15	5	
HOLZ-, PAPIER- UND DRUCKGEWERBE	1918	1451	118	467	224	121	115	4	5	1	
LEDER-, TEXTIL- UND BEKLEIDUNGSGEWERBE	1257	850	437	407	260	137	128	71	9	3	
NÄHRUNGS- UND GENUSSMITTELGEWERBE	5501	3620	1283	1881	1345	837	791	372	46	41	
VERARBEITENDES GEWERBE (OHNE BAUGEWERBE)	44630	29302	3839	15328	5824	3204	2957	662	247	96	
BAUHAUPTGEWERBE	8477	6897	44	1580	614	854	827	8	27	9	
AUSBAU- UND BAUHILFSGEWERBE	4718	3804	80	914	503	365	349	2	16	12	
BAUGEWERBE	13195	10701	124	2494	1117	1219	1176	10	43	21	
GROSSHANDEL	4949	1939	373	3010	1324	332	267	106	65	29	
HANDELSVERMITTLUNG	1430	726	182	704	368	288	273	77	15	10	
EINZELHANDEL	17141	3434	1157	13707	10564	634	251	45	383	279	
HANDEL	23520	6099	1712	17421	12256	1254	791	228	463	318	
EISENBAHNEN	66	52	3	14	2	4	4	-	-	-	
DEUTSCHE BUNDESPOST	1083	875	336	208	165	3	3	1	-	-	
VERKEHR (OHNE EISENBAHNEN UND DEUTSCHE BUNDESPOST)	4288	3279	220	1009	556	223	206	9	17	8	
VERKEHR- UND NACHRICHTENUEBERMITTLUNG	5437	4206	559	1231	723	230	213	10	17	8	
KREDIT- UND SONSTIGE FINANZIERUNGS- INSTITUTE	3354	86	74	3268	1928	25	-	-	25	17	
VERSICHERUNGSGEWERBE	608	7	6	601	311	6	-	-	6	-	
KREDITINSTITUTE UND VERSICHERUNGS- GEWERBE	3962	93	80	3869	2239	31	-	-	31	17	
GASTSTAETTEN- UND BEHERBERGUNGSGEWERBE	6311	3206	2104	3105	2399	1039	874	365	165	98	
REINIGUNG UND KOERPERPFLEGE	2833	2534	2055	299	212	406	403	315	3	2	
WISSENSCHAFT, BILDUNG, KUNST UND PUBLIZISTIK	5311	1435	1092	3876	2965	213	53	30	160	98	
GESUNDEHEITS- UND VETERINAERWESEN	14436	1698	1316	12738	10876	702	83	67	619	493	
RECHTS- UND WIRTSCHAFTSBERATUNG	5983	619	112	5364	3460	149	45	5	104	71	
SONSTIGE DIENSTLEISTUNGEN	4204	2922	558	1282	658	266	242	40	24	9	
DIENSTLEISTUNGEN, A.N.G.	39078	12414	7247	26664	20570	2775	1700	822	1075	771	
ORGANISATIONEN OHNE ERWERBSCHARAKTER UND PRIVATE HAUSHALTE	3589	888	555	2701	1933	189	68	21	121	45	
GEBIETSKOERPERSCHAFTEN	8696	3271	1250	5425	3150	219	134	49	85	43	
SOZIALVERSICHERUNG	1161	65	49	1096	711	4	-	-	4	2	
GEBIETSKOERPERSCHAFTEN UND SOZIAL- VERSICHERUNG	9857	3336	1299	6521	3861	223	134	49	89	45	
OHNE ANGABE	-	-	-	-	-	-	-	-	-	-	
INSGESAMT	168029	87517	15787	80512	49065	12586	10429	1815	2157	1322	

**Noch: 1. Sozialversicherungspflichtig beschäftigte Arbeitnehmer insgesamt sowie ausländische Arbeitnehmer
am 30.6.1994 nach Wirtschaftsabteilungen und -gruppen und Stellung im Beruf**

Wirtschaftsabteilung Wirtschaftsunterabteilung	Sozialversicherungspflichtig Beschäftigte						Darunter Ausländer			
	ins- gesamt	davon				zu- sammen	davon			
		Arbeiter		Angestellte			Arbeiter		Angestellte	
		zusammen	weiblich	zusammen	weiblich		zusammen	weiblich	zusammen	weiblich
Kreis Steinfurt										
LAND- UND FORSTWIRTSCHAFT, TIERHALTUNG UND FISCHEREI	1435	1247	357	188	116	62	61	5	1	1
ENERGIEWIRTSCHAFT UND WASSERVER- SORGUNG, BERGBAU	4210	3131	30	1079	197	67	60	-	7	-
CHEMISCHE INDUSTRIE U. MINERALOEL- VERARBEITUNG	1042	734	291	308	134	58	55	25	3	-
KUNSTSTOFF-, GUMMI- UND ASBESTVERARBEITUNG	3918	2824	563	1094	376	250	234	23	16	7
GEWINNUNG UND VERARBEITUNG VON STEINEN UND ERDEN, FEINKERAMIK, GLAS	1767	1387	61	380	138	70	68	-	2	2
EISEN- UND NE-METALLERZEUGUNG, GIESSEREI UND STAHLVERFORMUNG	1367	1068	18	299	99	69	65	-	4	2
STAHL-, MASCHINEN- UND FAHRZEUGBAU, ADV	14228	9157	325	5071	1521	468	413	17	55	21
ELEKTROTECHNIK, (OHNE ADV), FEINMECHANIK, EBM-W., OPTIK	2418	1616	388	802	331	144	135	27	9	5
HOLZ-, PAPIER- UND DRUCKGEWERBE	5406	3858	596	1548	671	314	302	58	12	5
LEDER-, TEXTIL- UND BEKLEIDUNGSGEWERBE	11140	7574	3325	3566	1459	1071	1018	298	53	17
NAHRUNGS- UND GENUSSMITTELGEWERBE	5928	3973	1667	1955	1294	423	401	187	22	14
VERARBEITENDES GEWERBE (OHNE BAUGEWERBE)	47214	32191	7224	15023	6023	2867	2691	635	176	73
BAUHAUPTGEWERBE	6121	5280	16	841	317	390	381	2	9	2
AUSBAU- UND BAUHILFSGEWERBE	2447	2010	59	437	272	78	74	1	4	4
BAUGEWERBE	8568	7290	75	1278	589	468	455	3	13	6
GROSSHANDEL	5151	1951	402	3200	1224	166	117	22	49	16
HANDELSVERMITTLUNG	813	290	26	523	255	18	11	-	7	6
EINZELHANDEL	9455	1709	492	7746	5933	170	80	9	90	65
HANDEL	15419	3950	920	11469	7412	354	208	31	146	87
EISENBAHNEN	143	129	5	14	1	1	1	-	-	-
DEUTSCHE BUNDESPOST	668	537	186	131	65	-	-	-	-	-
VERKEHR (OHNE EISENBAHNEN UND DEUTSCHE BUNDESPOST)	4023	2669	297	1354	697	145	107	4	38	21
VERKEHR- UND NACHRICHTENUEBERMITTLUNG	4834	3335	488	1499	763	145	108	4	38	21
KREDIT- UND SONSTIGE FINANZIERUNGS- INSTITUTE	2553	98	92	2455	1278	7	-	-	7	4
VERSICHERUNGSGEWERBE	241	2	1	239	125	4	-	-	4	2
KREDITINSTITUTE UND VERSICHERUNGS- GEWERBE	2794	100	93	2694	1403	11	-	-	11	6
GASTSTAETTEN- UND BEHERBERGUNGSGEWERBE	3910	1714	1210	2196	1657	362	309	133	53	34
REINIGUNG UND KOERPERPFLEGE	1856	1724	1508	132	101	162	161	122	1	1
WISSENSCHAFT, BILDUNG, KUNST UND PUBLIZISTIK	3196	592	428	2604	1999	40	24	9	26	13
GESUNDHEITS- UND VETERINAERWESEN	8076	775	616	7301	5267	198	38	36	160	124
RECHTS- UND WIRTSCHAFTSBERATUNG	3387	293	50	3094	1942	56	14	-	42	23
SONSTIGE DIENSTLEISTUNGEN	1159	858	197	301	145	39	36	17	3	2
DIENSTLEISTUNGEN, A.N.G.	21584	5956	4009	15628	12111	857	572	317	285	197
ORGANISATIONEN OHNE ERWERBSCHARAKTER UND PRIVATE HAUSHALTE	2391	710	498	1681	1249	47	27	14	20	10
GEBIETSKOERPERSCHAFTEN	6084	2586	499	3498	1942	48	11	4	37	23
SOZIALVERSICHERUNG	737	65	54	672	428	4	-	-	4	2
GEBIETSKOEPERSCHAFTEN UND SOZIAL- VERSICHERUNG	6821	2651	553	4170	2370	52	11	4	41	25
OHNE ANGABE	20	19	-	1	1	-	-	-	-	-
INSGESAMT	115290	60580	14247	54710	32234	4931	4193	1013	738	426

**Noch: 1. Sozialversicherungspflichtig beschäftigte Arbeitnehmer insgesamt sowie ausländische Arbeitnehmer
am 30.6.1994 nach Wirtschaftsabteilungen und -gruppen und Stellung im Beruf**

Wirtschaftsabteilung Wirtschaftsunterabteilung	Sozialversicherungspflichtig Beschäftigte					Darunter Ausländer				
	ins- gesamt	davon				zu- sammen	davon			
		Arbeiter		Angestellte			Arbeiter		Angestellte	
		zusammen	weiblich	zusammen	weiblich		zusammen	weiblich	zusammen	weiblich
Kreis Warendorf										
LAND- UND FORSTWIRTSCHAFT, TIERHALTUNG UND FISCHEREI	1306	1094	301	212	105	125	123	34	2	1
ENERGIEWIRTSCHAFT UND WASSERVER- SORGUNG, BERGBAU	3666	2979	14	687	66	676	660	6	16	-
CHEMISCHE INDUSTRIE U. MINERALÖL- VERARBEITUNG	469	251	133	218	133	52	44	31	8	5
KUNSTSTOFF-, GUMMI- UND ASBESTVERARBEITUNG	2846	2004	166	842	315	194	180	19	14	3
GEWINNUNG UND VERARBEITUNG VON STEINEN UND ERDEN, FEINKERAMIK, GLAS	2473	1735	51	738	209	235	223	6	12	4
EISEN- UND NE-METALLERZEUGUNG, GIESSEREI UND STAHLVERFORMUNG	1223	983	56	240	104	270	265	14	5	1
STAHL-, MASCHINEN- UND FAHRZEUGBAU, ADV	12683	7487	320	5196	1550	739	634	41	105	33
ELEKTROTECHNIK, (OHNE ADV), FEINMECHANIK, EBM-W., OPTIK	8357	5629	1326	2728	960	831	783	180	48	23
HOLZ-, PAPIER- UND DRUCKGEWERBE	4913	3923	469	990	416	355	347	50	8	5
LEDER-, TEXTIL- UND BEKLEIDUNGSGEWERBE	1590	1166	726	424	222	205	189	108	16	9
NAHRUNGS- UND GENUSSMITTELGEWERBE	3072	2063	620	1009	672	282	269	101	13	9
VERARBEITENDES GEWERBE (OHNE BAUGEWERBE)	37626	25241	3867	12385	4581	3163	2934	550	229	91
BAUHAUPTGEWERBE	3613	3130	26	483	195	340	337	4	3	2
AUSBAU- UND BAUHILFSGEWERBE	1580	1299	52	281	177	92	90	-	2	2
BAUGEWERBE	5193	4429	78	764	372	432	427	4	5	4
GROSSHANDEL	2810	1156	193	1654	630	149	107	25	42	17
HANDELSVERMITTLUNG	621	246	92	375	220	60	50	40	10	7
EINZELHANDEL	5751	1141	319	4610	3570	172	80	16	92	70
HANDEL	9182	2543	604	6639	4420	381	237	81	144	94
EISENBAHNEN	44	29	1	15	1	8	8	-	-	-
DEUTSCHE BUNDESPOST	238	204	117	34	33	6	6	2	-	-
VERKEHR (OHNE EISENBAHNEN UND DEUTSCHE BUNDESPOST)	1926	1495	111	431	239	140	125	40	15	9
VERKEHR- UND NACHRICHTENUEBERMITTLUNG	2208	1728	229	480	273	154	139	42	15	9
KREDIT- UND SONSTIGE FINANZIERUNGS- INSTITUTE	1883	79	63	1804	994	10	3	3	7	5
VERSICHERUNGSGEWERBE	222	3	3	219	147	1	-	-	1	-
KREDITINSTITUTE UND VERSICHERUNGS- GEWERBE	2105	82	66	2023	1141	11	3	3	8	5
GASTSTAETTEN- UND BEHERBERGUNGSGEWERBE	1736	1025	707	711	570	295	260	119	35	19
REINIGUNG UND KOERPERPFLEGE	1370	1286	1018	84	61	243	243	136	-	-
WISSENSCHAFT, BILDUNG, KUNST UND PUBLIZISTIK	2492	748	496	1744	1282	86	43	20	43	20
GESUNDHEITS- UND VETERINAERWESEN	4782	551	467	4231	3726	190	29	26	161	129
RECHTS- UND WIRTSCHAFTSBERATUNG	2466	209	103	2257	1466	64	17	6	47	28
SONSTIGE DIENSTLEISTUNGEN	902	719	125	183	95	202	198	30	4	2
DIENSTLEISTUNGEN, A. N. G.	13748	4538	2916	9210	7200	1080	790	337	290	198
ORGANISATIONEN OHNE ERWERBSCHARAKTER UND PRIVATE HAUSHALTE	1759	424	332	1335	1014	49	26	16	23	15
GEBIETSKOERPERSCHAFTEN	2778	947	231	1831	1063	81	59	15	22	6
SOZIALVERSICHERUNG	491	50	38	441	289	6	1	1	5	4
GEBIETSKOEPERSCHAFTEN UND SOZIAL- VERSICHERUNG	3269	997	269	2272	1352	87	60	16	27	10
OHNE ANGABE	-	-	-	-	-	-	-	-	-	-
INSGESAMT	80062	44055	8676	36007	20524	6158	5399	1089	759	427

**Noch: 1. Sozialversicherungspflichtig beschäftigte Arbeitnehmer insgesamt sowie ausländische Arbeitnehmer
am 30.6.1994 nach Wirtschaftsabteilungen und -gruppen und Stellung im Beruf**

Wirtschaftsabteilung Wirtschaftsunterabteilung	Sozialversicherungspflichtig Beschäftigte					zu- sammen	Darunter Ausländer			
	ins- gesamt	davon					davon			
		Arbeiter		Angestellte			Arbeiter		Angestellte	
		zusammen	weiblich	zusammen	weiblich		zusammen	weiblich	zusammen	weiblich
Regierungsbezirk Detmold										
LAND- UND FORSTWIRTSCHAFT, TIERHALTUNG UND FISCHEREI	6503	5622	1533	881	539	668	652	114	16	9
ENERGIEWIRTSCHAFT UND WASSERVER- SORGUNG, BERGBAU	6670	3714	326	2956	802	71	52	9	19	3
CHEMISCHE INDUSTRIE U. MINERALOEL- VERARBEITUNG	6680	3361	898	3319	1435	388	329	75	59	22
KUNSTSTOFF-, GUMMI- UND ASBESTVERARBEITUNG	20231	14619	3996	5612	2118	2967	2857	730	110	44
GEWINNUNG UND VERARBEITUNG VON STEINEN UND ERDEN, FEINKERAMIK, GLAS	6689	5184	683	1505	554	577	559	65	18	5
EISEN- UND NE-METALLERZEUGUNG, GIESSEREI UND STAHLVERFORMUNG	17639	13456	663	4183	1395	2952	2875	114	77	23
STAHL-, MASCHINEN- UND FAHRZEUGBAU, ADV	75726	47240	3841	28486	8716	5289	4749	553	540	155
ELEKTROTECHNIK, (OHNE ADV), FEINMECHANIK, EDM-W., OPTIK	49764	33371	9518	16393	5620	3887	3625	1225	262	82
HOLZ-, PAPIER- UND DRUCKGEWERBE	71463	53497	8431	17966	7105	6564	6330	1220	234	90
LEDER-, TEXTIL- UND BEKLEIDUNGSGEWERBE	20812	14087	9177	6725	3717	1850	1686	955	164	82
NAHRUNGS- UND GENUSSMITTELGEWERBE	28854	18238	6714	10616	5871	3416	3268	1536	148	96
VERARBEITENDES GEWERBE (OHNE BAUGEWERBE)	297858	203053	43921	94805	36531	27890	26278	6373	1612	599
BAUHAUPTGEWERBE	29772	25286	136	4486	1966	2663	2591	13	72	22
AUSBAU- UND BAUHILFSGEWERBE	14716	12147	914	2569	1666	794	779	128	15	10
BAUGEWERBE	44488	37433	1050	7055	3632	3457	3370	141	87	32
GRUSSHANDEL	34978	14407	2928	20571	8532	1782	1397	305	385	147
HANDELSVERMITTLUNG	7877	2781	720	5096	2454	407	313	53	94	39
EINZELHANDEL	56376	12725	4758	43651	33416	1972	825	259	1147	842
HANDEL	99231	29913	8406	69318	44402	4161	2535	617	1626	1028
EISENBAHNEN	2498	2028	37	470	199	76	66	4	10	3
DEUTSCHE BUNDESPOST	4192	3288	1470	904	744	112	104	36	8	4
VERKEHR (OHNE EISENBAHNEN UND DEUTSCHE BUNDESPOST)	19702	13225	1719	6477	3520	1301	1081	167	220	126
VERKEHR- UND NACHRICHTENUEBERMITTLUNG	26392	18541	3226	7851	4463	1489	1251	207	238	133
KREDIT- UND SONSTIGE FINANZIERUNGS- INSTITUTE	15674	593	463	15081	8197	122	17	15	105	66
VERSICHERUNGSGEWERBE	4253	65	55	4188	2000	35	2	2	33	9
KREDITINSTITUTE UND VERSICHERUNGS- GEWERBE	19927	658	518	19269	10197	157	19	17	138	75
GASTSTAETTEN- UND BEHERBERGUNGSGEWERBE	23635	13716	9488	9919	7793	3398	3030	1374	368	232
REINIGUNG UND KOERPERPFLEGE	9775	9022	7587	753	497	1326	1313	1033	13	9
WISSENSCHAFT, BILDUNG, KUNST UND PUBLIZISTIK	27079	6217	4494	20862	13903	1175	437	350	738	364
GESUNDHEITS- UND VETERINAERWESEN	57269	9381	6929	47888	38233	2406	844	715	1562	1175
RECHTS- UND WIRTSCHAFTSBERATUNG	23299	2623	793	20676	12599	588	220	58	368	200
SONSTIGE DIENSTLEISTUNGEN	12364	8223	2263	4141	1872	1034	924	263	110	47
DIENSTLEISTUNGEN, A. N. G.	153421	49182	31554	104239	74897	9927	6768	3733	3159	2027
ORGANISATIONEN OHNE ERWERBSCHARAKTER UND PRIVATE HAUSHALTE	13840	3638	2350	10202	7236	512	296	117	216	102
GEBIETSKOERPERSCHAFTEN	27357	10417	2715	16940	9678	1419	857	185	562	174
SOZIALVERSICHERUNG	4058	324	257	3734	2455	29	9	9	20	14
GEBIETSKOERPERSCHAFTEN UND SOZIAL- VERSICHERUNG	31415	10741	2972	20674	12133	1448	866	194	582	188
OHNE ANGABE	2	2	1	-	-	-	-	-	-	-
INSGESAMT	699747	362497	95857	337250	194832	49780	42087	11582	7693	4196

**Noch: 1. Sozialversicherungspflichtig beschäftigte Arbeitnehmer insgesamt sowie ausländische Arbeitnehmer
am 30.6.1994 nach Wirtschaftsabteilungen und -gruppen und Stellung im Beruf**

Wirtschaftsabteilung Wirtschaftsunterabteilung	Sozialversicherungspflichtig Beschäftigte					zu- sammen	Darunter Ausländer				
	ins- gesamt	davon					zu- sammen	davon			
		Arbeiter		Angestellte				Arbeiter		Angestellte	
		zusammen	weiblich	zusammen	weiblich			zusammen	weiblich	zusammen	weiblich
Kreisfreie Stadt Bielefeld											
LAND- UND FORSTWIRTSCHAFT, TIERHALTUNG UND FISCHEREI	554	499	128	55	36	72	70	12	2	1	
ENERGIEWIRTSCHAFT UND WASSERVER- SORGUNG, BERGBAU	1920	1202	90	718	177	30	22	3	8	1	
CHEMISCHE INDUSTRIE U. MINERALOEL- VERARBEITUNG	1698	806	197	892	412	161	142	16	19	8	
KUNSTSTOFF-, GUMMI- UND ASBESTVERARBEITUNG	1680	1031	449	649	271	253	240	80	13	8	
GEWINNUNG UND VERARBEITUNG VON STEINEN UND ERDEN, FEINKERAMIK, GLAS	214	165	27	49	18	23	22	4	1	-	
EISEN- UND NE-METALLERZEUGUNG, GIESSEREI UND STAHLVERFORMUNG	4110	3139	125	971	239	1076	1062	24	14	1	
STAHL-, MASCHINEN- UND FAHRZEUGBAU, ADV	13915	8096	560	5819	1587	1304	1204	152	100	31	
ELEKTROTECHNIK, (OHNE ADV), FEINMECHANIK, EBM-W., OPTIK	6033	4155	866	1878	597	767	740	281	27	10	
HOLZ-, PAPIER- UND DRUCKGEWERBE	6672	4686	1233	1986	747	664	634	213	30	11	
LEDER-, TEXTIL- UND BEKLEIDUNGSGEWERBE	5068	3165	1956	1903	998	667	612	316	55	31	
NAHRUNGS- UND GENUSSMITTELGEWERBE	4756	2227	804	2529	1169	547	501	208	46	28	
VERARBEITENDES GEWERBE (OHNE BAUGEWERBE)	44146	27470	6217	16676	6038	5462	5157	1294	305	128	
BAUHAUPTGEWERBE	3194	2599	10	595	222	507	491	-	16	3	
AUSBAU- UND BAUHILFSGEWERBE	2300	1823	41	477	252	163	161	2	2	1	
BAUGEWERBE	5494	4422	51	1072	474	670	652	2	18	4	
GROSSHANDEL	8884	3244	859	5640	2319	454	321	67	133	57	
HANDELSVERMITTLUNG	1462	445	96	1017	454	75	51	8	24	12	
EINZELHANDEL	12166	2600	1101	9566	6970	655	264	91	391	295	
HANDEL	22512	6289	2056	16223	9743	1184	636	166	548	364	
EISENBAHNEN	271	200	4	71	42	38	35	1	3	1	
DEUTSCHE BUNDESPOST	2259	1747	517	512	374	77	71	19	6	2	
VERKEHR (OHNE EISENBAHNEN UND DEUTSCHE BUNDESPOST)	3331	1936	116	1395	686	272	225	5	47	21	
VERKEHR- UND NACHRICHTENUEBERMITTLUNG	5861	3883	637	1978	1102	387	331	25	56	24	
KREDIT- UND SONSTIGE FINANZIERUNGS- INSTITUTE	3637	85	59	3552	1913	39	4	3	35	22	
VERSICHERUNGSGEWERBE	2009	19	14	1990	778	15	2	2	13	2	
KREDITINSTITUTE UND VERSICHERUNGS- GEWERBE	5646	104	73	5542	2691	54	6	5	48	24	
GASTSTAETTEN- UND BEHERBERGUNGSGEWERBE	3533	2289	1445	1244	990	832	765	329	67	39	
REINIGUNG UND KOERPERPFLEGE	1972	1792	1464	180	118	445	438	351	7	5	
WISSENSCHAFT, BILDUNG, KUNST UND PUBLIZISTIK	8237	2054	1425	6183	3676	622	314	271	308	154	
GESUNDEHEITS- UND VETERINAERWESEN	14881	2326	1575	12555	9416	948	461	394	487	386	
RECHTS- UND WIRTSCHAFTSBERATUNG	5385	409	109	4976	2932	165	44	16	121	69	
SONSTIGE DIENSTLEISTUNGEN	3291	2171	498	1120	522	365	333	72	32	16	
DIENSTLEISTUNGEN, A.N.G.	37299	11041	6516	26258	17654	3377	2355	1433	1022	669	
ORGANISATIONEN OHNE ERWERBSCHARAKTER UND PRIVATE HAUSHALTE	3614	969	524	2645	1732	217	146	46	71	43	
GEBIETSKOERPERSCHAFTEN	4562	1416	419	3146	1794	371	216	71	155	61	
SOZIALVERSICHERUNG	1089	53	38	1036	669	10	3	3	7	7	
GEBIETSKOERPERSCHAFTEN UND SOZIAL- VERSICHERUNG	5651	1469	457	4182	2463	381	219	74	162	68	
OHNE ANGABE	-	-	-	-	-	-	-	-	-	-	
INSGESAMT	132697	57348	16749	75349	42110	11834	9594	3060	2240	1326	

**Noch: 1. Sozialversicherungspflichtig beschäftigte Arbeitnehmer insgesamt sowie ausländische Arbeitnehmer
am 30.6.1994 nach Wirtschaftsabteilungen und -gruppen und Stellung im Beruf**

Wirtschaftsabteilung Wirtschaftsunterabteilung	Sozialversicherungspflichtig Beschäftigte					zu- sammen	Darunter Ausländer			
	ins- gesamt	davon					davon			
		Arbeiter		Angestellte			Arbeiter		Angestellte	
		zusammen	weiblich	zusammen	weiblich		zusammen	weiblich	zusammen	weiblich
Kreis Gütersloh										
LAND- UND FORSTWIRTSCHAFT, TIERHALTUNG UND FISCHEREI	1346	1167	309	179	106	169	167	23	2	1
ENERGIEWIRTSCHAFT UND WASSERVER- SORGUNG, BERGBAU	563	283	32	280	85	7	6	1	1	1
CHEMISCHE INDUSTRIE U. MINERALOEL- VERARBEITUNG	792	383	198	409	201	21	16	6	5	4
KUNSTSTOFF-, GUMMI- UND ASBESTVERARBEITUNG	3304	2345	439	959	397	576	556	83	20	8
GEWINNUNG UND VERARBEITUNG VON STEINEN UND ERDEN, FEINKERAMIK, GLAS	535	414	16	121	49	69	68	3	1	-
EISEN- UND NE-METALLERZEUGUNG, GIESSEREI UND STAHLVERFORMUNG	4483	3450	187	1033	366	787	763	35	24	7
STAHL-, MASCHINEN- UND FAHRZEUGBAU, ADV	15137	10299	740	4838	1469	1625	1522	195	103	25
ELEKTROTECHNIK, (OHNE ADV), FEINMECHANIK, EBM-W., OPTIK	12184	8152	2327	4032	1475	1026	952	317	74	26
HOLZ-, PAPIER- UND DRUCKGEWERBE	17460	13149	1825	4311	1563	1976	1911	307	65	23
LEDER-, TEXTIL- UND BEKLEIDUNGSGEWERBE	4262	2642	1767	1620	952	397	355	168	42	24
NAHRUNGS- UND GENUSSMITTELGEWERBE	10335	7559	3195	2776	1396	2095	2060	1004	35	22
VERARBEITENDES GEWERBE (OHNE BAUGEWERBE)	68492	48393	10694	20099	7868	8572	8203	2118	369	139
BAUHAUPTGEWERBE	5129	4255	21	874	387	529	508	4	21	5
AUSBAU- UND BAUHILFSGEWERBE	2741	2201	102	540	323	133	128	8	5	2
BAUGEWERBE	7870	6456	123	1414	710	662	636	12	26	7
GROSSHANDEL	5613	2385	358	3228	1316	433	369	71	64	25
HANDELSVERMITTLUNG	1071	393	75	678	362	75	66	6	9	4
EINZELHANDEL	8263	1913	652	6350	4840	331	131	30	200	154
HANDEL	14947	4691	1085	10256	6518	839	566	107	273	183
EISENBAHNEN	108	68	6	40	7	6	6	2	-	-
DEUTSCHE BUNDESPOST	329	305	214	24	23	16	16	9	-	-
VERKEHR (OHNE EISENBAHNEN UND DEUTSCHE BUNDESPOST)	5961	3679	1030	2282	1302	484	372	128	112	76
VERKEHR- UND NACHRICHTENUEBERMITTLUNG	6398	4052	1250	2346	1332	506	394	139	112	76
KREDIT- UND SONSTIGE FINANZIERUNGS- INSTITUTE	2370	66	57	2304	1276	10	1	-	9	7
VERSICHERUNGSGEWERBE	278	4	1	274	182	6	-	-	6	3
KREDITINSTITUTE UND VERSICHERUNGS- GEWERBE	2648	70	58	2578	1458	16	1	-	15	10
GASTSTAETTEN- UND BEHERBERGUNGSGEWERBE	2538	1548	1017	990	810	422	382	181	40	23
REINIGUNG UND KOERPERPFLEGE	1967	1826	1463	141	96	393	392	275	1	1
WISSENSCHAFT, BILDUNG, KUNST UND PUBLIZISTIK	3664	674	483	2990	2009	132	30	24	102	53
GESUNDHEITS- UND VETERINAERWESEN	5405	567	445	4838	4090	274	52	40	222	179
RECHTS- UND WIRTSCHAFTSBERATUNG	3452	272	74	3180	1982	76	15	4	61	36
SONSTIGE DIENSTLEISTUNGEN	1621	775	152	846	360	160	135	32	25	7
DIENSTLEISTUNGEN, A.N.G.	18647	5662	3634	12985	9347	1457	1006	556	451	299
ORGANISATIONEN OHNE ERWERBSCHARAKTER UND PRIVATE HAUSHALTE	2314	454	310	1860	1513	73	42	20	31	19
GEBIETSKOERPERSCHAFTEN	3279	1222	265	2057	1255	283	178	29	105	16
SOZIALVERSICHERUNG	442	37	34	405	277	4	-	-	4	1
GEBIETSKOERPERSCHAFTEN UND SOZIAL- VERSICHERUNG	3721	1259	299	2462	1532	287	178	29	109	17
OHNE ANGABE	-	-	-	-	-	-	-	-	-	-
INSGESAMT	126946	72487	17794	54459	30469	12588	11199	3005	1389	752

**Noch: 1. Sozialversicherungspflichtig beschäftigte Arbeitnehmer insgesamt sowie ausländische Arbeitnehmer
am 30.6.1994 nach Wirtschaftsabteilungen und -gruppen und Stellung im Beruf**

Wirtschaftsabteilung Wirtschaftsunterabteilung	Sozialversicherungspflichtig Beschäftigte					zu- sammen	Darunter Ausländer			
	ins- gesamt	davon					Arbeiter	davon		Angestellte
		Arbeiter		Angestellte				zusammen	weiblich	
		zusammen	weiblich	zusammen	weiblich		zusammen	weiblich	zusammen	weiblich
Kreis Herford										
LAND- UND FORSTWIRTSCHAFT, TIERHALTUNG UND FISCHEREI	686	597	223	89	61	85	83	10	2	2
ENERGIEWIRTSCHAFT UND WASSERVER- SORGUNG, BERGBAU	761	327	79	434	158	9	6	2	3	1
CHEMISCHE INDUSTRIE U. MINERALOEL- VERARBEITUNG	1039	483	91	556	192	83	71	32	12	4
KUNSTSTOFF-, GUMMI- UND ASBESTVERARBEITUNG	3337	2451	846	886	340	624	606	217	18	8
GEWINNUNG UND VERARBEITUNG VON STEINEN UND ERDEN, FEINKERAMIK, GLAS	1465	1178	355	287	104	223	216	50	7	1
EISEN- UND NE-METALLERZEUGUNG, GIESSEREI UND STAHLVERFORMUNG	1756	1326	137	430	163	238	230	31	8	2
STAHL-, MASCHINEN- UND FAHRZEUGBAU, ADV	6583	4339	423	2244	782	390	362	75	28	9
ELEKTROTECHNIK, (OHNE ADV), FEINMECHANIK, EBM-W., OPTIK	7366	5125	1625	2241	795	710	673	213	37	15
HOLZ-, PAPIER- UND DRUCKGEWERBE	14065	10018	1713	4047	1778	1396	1346	320	50	24
LEDER-, TEXTIL- UND BEKLEIDUNGSGEWERBE	4742	3447	2456	1295	643	360	333	196	27	11
NAHRUNGS- UND GENUSSMITTELGEWERBE	3229	1900	664	1329	642	170	163	79	7	4
VERARBEITENDES GEWERBE (OHNE BAUGEWERBE)	43582	30267	8310	13315	5439	4194	4000	1213	194	78
BAUHAUPTGEWERBE	3486	3046	13	440	201	463	456	2	7	3
AUSBAU- UND BAUHILFSGEWERBE	1972	1660	248	312	213	154	154	63	-	-
BAUGEWERBE	5458	4706	261	752	414	617	610	65	7	3
GROSSHANDEL	4627	2133	430	2494	1033	227	186	29	41	13
HANDELSVERMITTLUNG	2058	911	282	1147	556	130	115	22	15	5
EINZELHANDEL	7177	1804	756	5373	4256	249	120	48	129	90
HANDEL	13862	4848	1468	9014	5845	606	421	99	185	108
EISENBAHNEN	242	203	7	39	13	11	10	1	1	-
DEUTSCHE BUNDESPOST	461	426	254	35	34	7	7	2	-	-
VERKEHR (OHNE EISENBAHNEN UND DEUTSCHE BUNDESPOST)	2285	1617	170	668	364	169	155	10	14	9
VERKEHR- UND NACHRICHTENUEBERMITTLUNG	2988	2246	431	742	411	187	172	13	15	9
KREDIT- UND SONSTIGE FINANZIERUNGS- INSTITUTE	1866	79	64	1787	1046	19	7	7	12	8
VERSICHERUNGSGEWERBE	166	5	5	161	99	1	-	-	1	-
KREDITINSTITUTE UND VERSICHERUNGS- GEWERBE	2032	84	69	1948	1145	20	7	7	13	8
GASTSTAETTEN- UND BEHERBERGUNGSGEWERBE	2044	1324	893	720	570	356	324	135	32	20
REINIGUNG UND KOERPERPFLEGE	873	820	684	53	38	88	87	76	1	1
WISSENSCHAFT, BILDUNG, KUNST UND PUBLIZISTIK	2293	394	326	1899	1438	75	18	11	57	32
GESUNDHEITS- UND VETERINAERWESEN	4825	854	702	3971	3363	141	32	28	109	87
RECHTS- UND WIRTSCHAFTSBERATUNG	3279	661	167	2618	1591	104	65	11	39	24
SONSTIGE DIENSTLEISTUNGEN	2171	1656	591	515	250	270	256	105	14	7
DIENSTLEISTUNGEN, A.N.G.	15485	5709	3363	9776	7250	1034	782	366	252	171
ORGANISATIONEN OHNE ERWERBSCHARAKTER UND PRIVATE HAUSHALTE	1319	387	279	932	676	33	18	7	15	8
GEBIETSKOERPERSCHAFTEN	3610	1618	641	1992	1209	163	106	25	57	23
SOZIALVERSICHERUNG	636	65	50	571	371	1	-	-	1	-
GEBIETSKOERPERSCHAFTEN UND SOZIAL- VERSICHERUNG	4246	1683	691	2563	1580	164	106	25	58	23
OHNE ANGABE	-	-	-	-	-	-	-	-	-	-
INSGESAMT	90419	50854	15174	39565	22979	6949	6205	1807	744	411

**Noch: 1. Sozialversicherungspflichtig beschäftigte Arbeitnehmer insgesamt sowie ausländische Arbeitnehmer
am 30.6.1994 nach Wirtschaftsabteilungen und -gruppen und Stellung im Beruf**

Wirtschaftsabteilung Wirtschaftsunterabteilung	Sozialversicherungspflichtig Beschäftigte					zu- sammen	Darunter Ausländer			
	ins- gesamt	davon					davon			
		Arbeiter		Angestellte			Arbeiter		Angestellte	
		zusammen	weiblich	zusammen	weiblich		zusammen	weiblich	zusammen	weiblich
Kreis Höxter										
LAND- UND FORSTWIRTSCHAFT, TIERHALTUNG UND FISCHEREI	755	654	131	101	54	66	65	5	1	-
ENERGIEWIRTSCHAFT UND WASSERVER- SORGUNG, BERGBAU	573	275	15	298	60	-	-	-	-	-
CHEMISCHE INDUSTRIE U. MINERALÖL- VERARBEITUNG	549	292	179	257	135	14	12	4	2	1
KUNSTSTOFF-, GUMMI- UND ASBESTVERARBEITUNG	2292	1663	239	629	194	182	170	35	12	3
GEWINNUNG UND VERARBEITUNG VON STEINEN UND ERDEN, FEINKERAMIK, GLAS	1231	910	114	321	90	33	32	-	1	1
EISEN- UND NE-METALLERZEUGUNG, GIESSEREI UND STAHLVERFORMUNG	188	162	10	26	10	4	4	-	-	-
STAHL-, MASCHINEN- UND FAHRZEUGBAU, ADV	3474	2328	95	1146	415	110	92	5	18	7
ELEKTROTECHNIK, (OHNE ADV), FEINMECHANIK, EBM-W., OPTIK	1851	1497	250	354	133	187	183	48	4	-
HOLZ-, PAPIER- UND DRUCKGEWERBE	4078	3356	363	722	283	331	316	32	15	4
LEDER-, TEXTIL- UND BEKLEIDUNGSGEWERBE	439	318	211	121	79	38	35	19	3	1
NAHRUNGS- UND GENUSSMITTELGEWERBE	1543	968	207	575	453	52	43	15	9	9
VERARBEITENDES GEWERBE (OHNE BAUGEWERBE)	15645	11494	1668	4151	1792	951	887	158	64	26
BAUHAUPTGEWERBE	2682	2394	10	288	127	141	139	-	2	1
AUSBAU- UND BAUHILFSGEWERBE	884	740	19	144	114	26	26	7	-	-
BAUGEWERBE	3566	3134	29	432	241	167	165	7	2	1
GROSSHANDEL	2036	1032	159	1004	381	57	44	8	13	3
HANDELSVERMITTLUNG	144	35	11	109	52	2	2	-	-	-
EINZELHANDEL	3878	846	168	3032	2369	64	36	7	28	18
HANDEL	6058	1913	338	4145	2802	123	82	15	41	21
EISENBAHNEN	-	-	-	-	-	-	-	-	-	-
DEUTSCHE BUNDESPOST	120	66	42	54	53	-	-	-	-	-
VERKEHR (OHNE EISENBAHNEN UND DEUTSCHE BUNDESPOST)	946	688	18	258	148	33	28	2	5	2
VERKEHR- UND NACHRICHTENUEBERMITTLUNG	1066	754	60	312	201	33	23	2	5	2
KREDIT- UND SONSTIGE FINANZIERUNGS- INSTITUTE	1034	54	47	980	460	6	1	1	5	4
VERSICHERUNGSGEWERBE	94	-	-	94	67	2	-	-	2	1
KREDITINSTITUTE UND VERSICHERUNGS- GEWERBE	1128	54	47	1074	527	8	1	1	7	5
GASTSTAETTEN- UND BEHERBERGUNGSGEWERBE	1575	975	710	600	467	158	143	59	15	10
REINIGUNG UND KOERPERPFLEGE	832	777	668	55	42	39	39	33	-	-
WISSENSCHAFT, BILDUNG, KUNST UND PUBLIZISTIK	1683	581	458	1102	799	27	8	8	19	10
GESUNDHEITS- UND VETERINAERWESEN	5288	1201	821	4087	3211	137	33	21	104	71
RECHTS- UND WIRTSCHAFTSBERATUNG	1012	74	16	938	617	20	6	-	14	11
SONSTIGE DIENSTLEISTUNGEN	318	260	62	58	35	12	12	3	-	-
DIENSTLEISTUNGEN, A.N.G.	10708	3868	2745	6840	5171	393	241	124	152	102
ORGANISATIONEN OHNE ERWERBSCHARAKTER UND PRIVATE HAUSHALTE	555	159	125	395	290	10	6	4	4	2
GEBIETSKOERPERSCHAFTEN	1958	834	180	1124	588	18	12	6	6	2
SOZIALVERSICHERUNG	150	15	15	135	78	1	1	1	-	-
GEBIETSKOERPERSCHAFTEN UND SOZIAL- VERSICHERUNG	2108	849	195	1259	666	19	13	7	6	2
OHNE ANGABE	-	-	-	-	-	-	-	-	-	-
INSGESAMT	42162	23154	5354	19008	11804	1770	1488	323	262	161

**Noch: 1. Sozialversicherungspflichtig beschäftigte Arbeitnehmer insgesamt sowie ausländische Arbeitnehmer
am 30.6.1994 nach Wirtschaftsabteilungen und -gruppen und Stellung im Beruf**

Wirtschaftsabteilung Wirtschaftsunterabteilung	Sozialversicherungspflichtig Beschäftigte					zu- sammen	Darunter Ausländer			
	ins- gesamt	davon					Arbeiter	davon		
		Arbeiter		Angestellte				Arbeiter	Angestellte	
		zusammen	weiblich	zusammen	weiblich				zusammen	weiblich
Kreis Lippe										
LAND- UND FORSTWIRTSCHAFT, TIERHALTUNG UND FISCHEREI	1282	1072	302	210	137	70	68	14	2	2
ENERGIEWIRTSCHAFT UND WASSERVER- SORGUNG, BERGBAU	660	351	36	309	78	10	8	2	2	-
CHEMISCHE INDUSTRIE U. MINERALÖL- VERARBEITUNG	882	460	101	422	175	43	36	9	7	2
KUNSTSTOFF-, GUMMI- UND ASBESTVERARBEITUNG	4668	3444	1099	1224	454	751	724	192	27	9
GEWINNUNG UND VERARBEITUNG VON STEINEN UND ERDEN, FEINKERAMIK, GLAS	1233	931	85	302	115	99	94	7	5	2
EISEN- UND NE-METALLERZEUGUNG, GIESSEREI UND STAHLVERFORMUNG	1561	1273	77	288	109	170	166	9	4	3
STAHL-, MASCHINEN- UND FAHRZEUGBAU, ADV	11078	7694	613	3384	1139	646	595	71	51	20
ELEKTROTECHNIK, (OHNE ADV), FEINMECHANIK, EBM-W., OPTIK	10427	6810	2414	3617	1257	561	511	189	50	17
HOLZ-, PAPIER- UND DRUCKGEWERBE	12690	9810	1338	2880	1053	1280	1247	182	33	11
LEDER-, TEXTIL- UND BEKLEIDUNGSGEWERBE	2021	1532	858	489	282	170	161	65	9	4
NAHRUNGS- UND GENUSSMITTELGEWERBE	2724	1635	575	1089	787	152	127	58	25	17
VERARBEITENDES GEWERBE (OHNE BAUGEWERBE)	47284	33589	7160	13695	5371	3872	3661	782	211	85
BAUHAUPTGEWERBE	5279	4577	30	702	304	365	357	4	8	2
AUSBAU- UND BAUHILFSGEWERBE	2565	2160	194	405	290	123	118	32	5	5
BAUGEWERBE	7844	6737	224	1107	594	488	475	36	13	7
GROSSHANDEL	3912	1531	243	2381	986	145	103	19	42	21
HANDELSVERMITTLUNG	1345	353	83	992	501	44	26	5	18	10
EINZELHANDEL	7868	1800	797	6068	4836	230	96	38	134	99
HANDEL	13125	3684	1123	9441	6323	419	225	62	194	130
EISENBAHNEN	56	55	-	1	1	2	2	-	-	-
DEUTSCHE BUNDESPOST	340	217	132	123	110	4	3	1	1	1
VERKEHR (OHNE EISENBAHNEN UND DEUTSCHE BUNDESPOST)	2252	1610	139	642	389	79	62	10	17	9
VERKEHR- UND NACHRICHTENUEBEMITTLUNG	2648	1882	271	786	500	85	67	11	18	10
KREDIT- UND SONSTIGE FINANZIERUNGS- INSTITUTE	2381	126	107	2255	1264	26	3	3	23	13
VERSICHERUNGSGEWERBE	1146	29	28	1117	573	7	-	-	7	2
KREDITINSTITUTE UND VERSICHERUNGS- GEWERBE	3527	155	135	3372	1837	33	3	3	30	15
GASTSTAETTEN- UND BEHERBERGUNGSGEWERBE	6427	3555	2551	2872	2226	715	614	304	101	67
REINIGUNG UND KOERPERPFLEGE	1412	1298	1151	114	65	92	88	74	4	2
WISSENSCHAFT, BILDUNG, KUNST UND PUBLIZISTIK	3678	1008	734	2670	1876	148	38	22	110	56
GESUNDHEITS- UND VETERINAERWESEN	8509	1411	1024	7098	5828	284	91	84	193	135
RECHTS- UND WIRTSCHAFTSBERATUNG	3554	441	151	3113	1951	80	34	16	46	17
SONSTIGE DIENSTLEISTUNGEN	1296	960	245	336	167	42	36	5	6	1
DIENSTLEISTUNGEN, A.N.G.	24876	8673	5856	16203	12123	1361	901	505	460	278
ORGANISATIONEN OHNE ERWERBSCHARAKTER UND PRIVATE HAUSHALTE	1865	439	325	1426	1110	48	19	12	29	14
GEBIETSKOERPERSCHAFTEN	5489	1900	471	3589	2091	148	68	13	80	26
SOZIALVERSICHERUNG	656	69	48	587	406	5	1	1	4	3
GEBIETSKOERPERSCHAFTEN UND SOZIAL- VERSICHERUNG	6145	1969	519	4176	2497	153	69	14	84	29
OHNE ANGABE	-	-	-	-	-	-	-	-	-	-
INSGESAMT	109256	58551	15951	50705	30570	6539	5496	1441	1043	570

**Noch: 1. Sozialversicherungspflichtig beschäftigte Arbeitnehmer insgesamt sowie ausländische Arbeitnehmer
am 30.6.1994 nach Wirtschaftsabteilungen und -gruppen und Stellung im Beruf**

Wirtschaftsabteilung Wirtschaftsunterabteilung	Sozialversicherungspflichtig Beschäftigte					zu- sammen	Darunter Ausländer			
	ins- gesamt	davon					davon			
		Arbeiter		Angestellte			Arbeiter		Angestellte	
		zusammen	weiblich	zusammen	weiblich		zusammen	weiblich	zusammen	weiblich
Kreis Minden-Lübbecke										
LAND- UND FORSTWIRTSCHAFT, TIERHALTUNG UND FISCHEREI	1056	916	306	140	86	157	153	48	4	2
ENERGIEWIRTSCHAFT UND WASSERVER- SORGUNG, BERGBAU	1537	1005	56	532	121	11	8	-	3	-
CHEMISCHE INDUSTRIE U. MINERALOEL- VERARBEITUNG	1559	855	114	704	295	57	47	7	10	3
KUNSTSTOFF-, GUMMI- UND ASBESTVERARBEITUNG	3139	2260	607	879	333	354	341	76	13	6
GEWINNUNG UND VERARBEITUNG VON STEINEN UND ERDEN, FEINKERAMIK, GLAS	1267	1001	52	266	107	92	89	1	3	1
EISEN- UND NE-METALLERZEUGUNG, GIESSEREI UND STAHLVERFORMUNG	1957	1590	94	367	133	124	117	6	7	2
STAHL-, MASCHINEN- UND FAHRZEUGBAU, ADV	10835	6873	730	3962	1332	305	261	24	44	16
ELEKTROTECHNIK, (OHNE ADV), FEINMECHANIK, EBM-W., OPTIK	8876	5411	1589	3465	1067	432	376	109	56	10
HOLZ-, PAPIER- UND DRUCKGEWERBE	9712	7218	1232	2494	1035	588	567	106	21	10
LEDER-, TEXTIL- UND BEKLEIDUNGSGEWERBE	2964	2173	1511	791	499	121	112	58	9	3
NAHRUNGS- UND GENUSSMITTELGEWERBE	3095	1869	605	1226	550	148	135	51	13	6
VERARBEITENDES GEWERBE (OHNE BAUGEWERBE)	43404	29250	6534	14154	5451	2221	2045	438	176	57
BAUHAUPTGEWERBE	5569	4738	38	831	379	365	361	2	4	-
AUSBAU- UND BAUHILFSGEWERBE	2196	1861	279	335	229	79	79	14	-	-
BAUGEWERBE	7765	6599	317	1166	608	444	440	16	4	-
GROSSHANDEL	6228	2874	564	3354	1495	297	255	70	42	13
HANDELSVERMITTLUNG	1552	588	171	964	442	70	50	11	20	5
EINZELHANDEL	9028	1923	663	7105	5658	163	62	19	101	68
HANDEL	16808	5385	1398	11423	7595	530	367	100	163	86
EISENBAHNEN	616	351	10	265	118	7	1	-	6	2
DEUTSCHE BUNDESPOST	341	250	154	91	88	1	1	1	-	-
VERKEHR (OHNE EISENBAHNEN UND DEUTSCHE BUNDESPOST)	2684	1999	114	685	338	128	120	4	8	3
VERKEHR- UND NACHRICHTENUEBERMITTLUNG	3641	2600	278	1041	544	136	122	5	14	5
KREDIT- UND SONSTIGE FINANZIERUNGS- INSTITUTE	2405	91	59	2314	1250	13	-	-	13	9
VERSICHERUNGSGEWERBE	290	4	3	286	162	2	-	-	2	-
KREDITINSTITUTE UND VERSICHERUNGS- GEWERBE	2695	95	62	2600	1412	15	-	-	15	9
GASTSTAETTEN- UND BEHERBERGUNGSGEWERBE	4340	2307	1683	2033	1600	495	429	196	65	44
REINIGUNG UND KOERPERPFLEGE	1793	1656	1420	137	95	187	187	157	-	-
WISSENSCHAFT, BILDUNG, KUNST UND PUBLIZISTIK	3187	823	623	2364	1847	56	15	5	41	24
GESUNDEHEITS- UND VETERINAERWESEN	12190	2273	1753	9917	7713	353	103	83	260	168
RECHTS- UND WIRTSCHAFTSBERATUNG	3885	541	213	3344	2089	79	39	10	40	23
SONSTIGE DIENSTLEISTUNGEN	2285	1318	389	967	384	106	78	34	28	12
DIENSTLEISTUNGEN, A.N.G.	27680	8918	6081	18762	13728	1286	851	485	435	271
ORGANISATIONEN OHNE ERWERBSCHARAKTER UND PRIVATE HAUSHALTE	1762	541	325	1221	829	49	19	6	30	7
GEBIETSKOERPERSCHAFTEN	4291	1654	437	2637	1473	49	23	4	26	14
SOZIALVERSICHERUNG	459	40	39	419	283	2	1	1	1	1
GEBIETSKOERPERSCHAFTEN UND SOZIAL- VERSICHERUNG	4750	1694	476	3056	1756	51	24	5	27	15
OHNE ANGABE	-	-	-	-	-	-	-	-	-	-
INSGESAMT	111098	57003	15833	54095	32131	4900	4029	1103	871	452

**Noch: 1. Sozialversicherungspflichtig beschäftigte Arbeitnehmer insgesamt sowie ausländische Arbeitnehmer
am 30.6.1994 nach Wirtschaftsabteilungen und -gruppen und Stellung im Beruf**

Wirtschaftsabteilung Wirtschaftsunterabteilung	Sozialversicherungspflichtig Beschäftigte					zu- sammen	Darunter Ausländer			
	ins- gesamt	davon					davon			
		Arbeiter		Angestellte			Arbeiter		Angestellte	
		zusammen	weiblich	zusammen	weiblich		zusammen	weiblich	zusammen	weiblich
Kreis Paderborn										
LAND- UND FORSTWIRTSCHAFT, TIERHALTUNG UND FISCHEREI	824	717	134	107	59	49	46	2	3	1
ENERGIEWIRTSCHAFT UND WASSERVER- SORGUNG, BERGBAU	656	271	18	385	123	4	2	1	2	-
CHEMISCHE INDUSTRIE U. MINERALOEL- VERARBEITUNG	161	82	18	79	25	9	5	1	4	-
KUNSTSTOFF-, GUMMI- UND ASBESTVERARBEITUNG	1811	1425	317	386	129	227	220	47	7	2
GEWINNUNG UND VERARBEITUNG VON STEINEN UND ERDEN, FEINKERAMIK, GLAS	744	585	34	159	71	38	38	-	-	-
EISEN- UND NE-METALLERZEUGUNG, GIESSEREI UND STAHLVERFORMUNG	3584	2516	33	1068	375	553	533	9	20	8
STAHL-, MASCHINEN- UND FAHRZEUGBAU, ADV	14704	7611	680	7093	1992	909	713	31	196	47
ELEKTROTECHNIK, (OHNE ADV), FEINMECHANIK, EBM-W., OPTIK	3027	2221	447	806	296	204	190	68	14	4
HOLZ-, PAPIER- UND DRUCKGEWERBE	6786	5260	727	1526	646	329	309	60	20	7
LEDER-, TEXTIL- UND BEKLEIDUNGSGEWERBE	1316	810	418	506	264	97	78	33	19	8
NAHRUNGS- UND GENUSSMITTELGEWERBE	3172	2080	664	1092	774	252	239	121	13	10
VERARBEITENDES GEWERBE (OHNE BAUGEWERBE)	35305	22590	3338	12715	4572	2618	2325	370	293	86
BAUHAUPTGEWERBE	4433	3677	14	756	346	293	279	1	14	8
AUSBAU- UND BAUHILFSGEWERBE	2058	1702	31	356	245	116	113	2	3	2
BAUGEWERBE	6491	5379	45	1112	591	409	392	3	17	10
GROSSHANDEL	3678	1208	315	2470	1001	169	119	41	50	15
HANDELSVERMITTLUNG	245	56	2	189	87	11	3	1	8	3
EINZELHANDEL	7996	1839	621	6157	4487	280	116	26	164	118
HANDEL	11919	3103	938	8816	5575	460	238	68	222	136
EISENBAHNEN	1205	1151	10	54	18	12	12	-	-	-
DEUTSCHE BUNDESPOST	342	277	157	65	62	7	6	4	1	1
VERKEHR (OHNE EISENBAHNEN UND DEUTSCHE BUNDESPOST)	2243	1696	132	547	293	136	119	8	17	6
VERKEHR- UND NACHRICHTENUEBERMITTLUNG	3790	3124	299	666	373	155	137	12	18	7
KREDIT- UND SONSTIGE FINANZIERUNGS- INSTITUTE	1981	92	70	1889	988	9	1	1	8	3
VERSICHERUNGSGEWERBE	270	4	4	266	139	2	-	-	2	1
KREDITINSTITUTE UND VERSICHERUNGS- GEWERBE	2251	96	74	2155	1127	11	1	1	10	4
GASTSTAETTEN- UND BEHERBERGUNGSGEWERBE	3178	1718	1189	1460	1130	420	373	170	47	29
REINIGUNG UND KOERPERPFLEGE	926	853	737	73	43	82	82	67	-	-
WISSENSCHAFT, BILDUNG, KUNST UND PUBLIZISTIK	4337	683	435	3654	2258	115	14	9	101	35
GESUNDHEITS- UND VETERINAERWESEN	6171	749	609	5422	4612	259	72	65	187	149
RECHTS- UND WIRTSCHAFTSBERATUNG	2732	225	63	2507	1427	64	17	1	47	20
SONSTIGE DIENSTLEISTUNGEN	1382	1083	326	299	154	79	74	12	5	4
DIENSTLEISTUNGEN, A. N. G.	18726	5311	3359	13415	9624	1019	632	324	387	237
ORGANISATIONEN OHNE ERWERBSCHARAKTER UND PRIVATE HAUSHALTE	2411	689	461	1722	1086	82	46	22	36	9
GEBIETSKOERPERSCHAFTEN	4168	1773	302	2395	1268	387	254	37	133	32
SOZIALVERSICHERUNG	626	45	33	581	371	6	3	3	3	2
GEBIETSKOERPERSCHAFTEN UND SOZIAL- VERSICHERUNG	4794	1818	335	2976	1639	393	257	40	136	34
OHNE ANGABE	2	2	1	-	-	-	-	-	-	-
INSGESAMT	87169	43100	9002	44069	24769	5200	4076	843	1124	524

**Noch: 1. Sozialversicherungspflichtig beschäftigte Arbeitnehmer insgesamt sowie ausländische Arbeitnehmer
am 30.6.1994 nach Wirtschaftsabteilungen und -gruppen und Stellung im Beruf**

Wirtschaftsabteilung Wirtschaftsunterabteilung	Sozialversicherungspflichtig Beschäftigte					zu- sammen	Darunter Ausländer			
	ins- gesamt	davon					davon			
		Arbeiter		Angestellte			Arbeiter		Angestellte	
		zusammen	weiblich	zusammen	weiblich		zusammen	weiblich	zusammen	weiblich
Regierungsbezirk Arnberg										
LAND- UND FORSTWIRTSCHAFT, TIERHALTUNG UND FISCHEREI	8249	6998	1405	1251	741	1043	1023	77	20	9
ENERGIEWIRTSCHAFT UND WASSERVER- SORGUNG, BERGBAU	39338	24547	583	14791	3384	4289	4108	22	181	17
CHEMISCHE INDUSTRIE U. MINERALOEL- VERARBEITUNG	14241	7905	800	6336	1923	508	429	81	79	23
KUNSTSTOFF-, GUMMI- UND ASBESTVERARBEITUNG	18571	14174	3994	4397	1718	2521	2446	651	75	31
GEWINNUNG UND VERARBEITUNG VON STEINEN UND ERDEN, FEINKERAMIK, GLAS	9682	7225	487	2457	766	1065	1020	74	45	14
EISEN- UND NE-METALLERZEUGUNG, GIESSEREI UND STAHLVERFORMUNG	109249	80592	6281	28657	9025	17453	16985	1554	468	146
STAHL-, MASCHINEN- UND FAHRZEUGBAU, ADV	127213	85068	6523	42145	13093	11415	10654	1236	761	237
ELEKTROTECHNIK, (OHNE ADV), FEINMECHANIK, EBM-W., OPTIK	122491	84445	29457	38046	13556	14871	14084	5671	787	260
HOLZ-, PAPIER- UND DRUCKGEWERBE	31465	23531	3547	7934	3423	2513	2401	423	112	38
LEDER-, TEXTIL- UND BEKLEIDUNGSGEWERBE	9958	6226	3807	3732	2170	1261	1137	598	124	71
NAHRUNGS- UND GENUSSMITTELGEWERBE	26420	14499	4400	11921	8833	2533	2300	1236	233	183
VERARBEITENDES GEWERBE (OHNE BAUGEWERBE)	469290	323665	59296	145625	54517	54140	51456	11524	2684	1003
BAUHAUPTGEWERBE	54212	43471	301	10741	3767	7206	6921	27	285	54
AUSBAU- UND BAUHILFSGEWERBE	25217	20729	924	4488	2788	1696	1638	108	58	35
BAUGEWERBE	79429	64200	1225	15229	6555	8902	8559	135	343	89
GROSSHANDEL	55192	21686	3860	33506	14665	3578	2840	536	738	333
HANDELSVERMITTLUNG	8782	3193	707	5589	2858	513	390	80	123	57
EINZELHANDEL	104102	19862	6570	84240	64941	4364	1818	524	2546	1868
HANDEL	168076	44741	11137	123335	82464	8455	5048	1140	3407	2258
EISENBAHNEN	7106	5846	163	1260	365	1029	982	12	47	11
DEUTSCHE BUNDESPOST	10070	8229	4032	1841	1524	149	143	57	6	3
VERKEHR (OHNE EISENBAHNEN UND DEUTSCHE BUNDESPOST)	36913	25463	2552	11450	5728	2173	1866	182	307	163
VERKEHR- UND NACHRICHTENUEBERMITTLUNG	54089	39538	6747	14551	7617	3351	2991	251	360	177
KREDIT- UND SONSTIGE FINANZIERUNGS- INSTITUTE	25827	1071	852	24756	13969	266	43	40	223	146
VERSICHERUNGSGEWERBE	10069	266	124	9803	4630	121	14	9	107	51
KREDITINSTITUTE UND VERSICHERUNGS- GEWERBE	35896	1337	976	34559	18599	387	57	49	330	197
GASTSTAETTEN- UND BEHERBERGUNGSGEWERBE	41382	23703	15431	17679	13639	7082	6296	2721	786	513
REINIGUNG UND KOERPERPFLEGE	20484	18588	15320	1896	1362	3404	3366	2794	38	20
WISSENSCHAFT, BILDUNG, KUNST UND PUBLIZISTIK	45121	10942	6888	34179	21609	2295	932	528	1363	681
GESUNDHEITS- UND VETERINAERWESEN	88702	10496	8088	78206	64706	4777	900	770	3877	3162
RECHTS- UND WIRTSCHAFTSBERATUNG	46058	4564	1161	41494	23651	1454	481	108	973	520
SONSTIGE DIENSTLEISTUNGEN	24137	17235	3741	6902	3482	2557	2305	698	252	117
DIENSTLEISTUNGEN, A.N.G.	265884	85528	50629	180356	128449	21569	14280	7619	7289	5013
ORGANISATIONEN OHNE ERWERBSCHARAKTER UND PRIVATE HAUSHALTE	31424	7619	5241	23805	17177	1448	731	401	717	430
GEBIETSKOERPERSCHAFTEN	55697	19441	6885	36256	21509	1722	1152	453	570	306
SOZIALVERSICHERUNG	11493	800	552	10693	6878	126	38	30	88	62
GEBIETSKOERPERSCHAFTEN UND SOZIAL- VERSICHERUNG	67190	20241	7437	46949	28387	1848	1190	483	658	368
OHNE ANGABE	-	-	-	-	-	-	-	-	-	-
INSGESAMT	1218865	618414	144676	600451	347890	105432	89443	21701	15989	9561

**Noch: 1. Sozialversicherungspflichtig beschäftigte Arbeitnehmer insgesamt sowie ausländische Arbeitnehmer
am 30.6.1994 nach Wirtschaftsabteilungen und -gruppen und Stellung im Beruf**

Wirtschaftsabteilung Wirtschaftsunterabteilung	Sozialversicherungspflichtig Beschäftigte					Darunter Ausländer				
	ins- gesamt	davon				zu- sammen	davon			
		Arbeiter		Angestellte			Arbeiter		Angestellte	
		zusammen	weiblich	zusammen	weiblich		zusammen	weiblich	zusammen	weiblich
Kreisfreie Stadt Bochum										
LAND- UND FORSTWIRTSCHAFT, TIERHALTUNG UND FISCHEREI	589	469	96	120	73	74	74	4	-	-
ENERGIEWIRTSCHAFT UND WASSERVER- SORGUNG, BERGBAU	1550	612	33	938	253	9	5	1	4	-
CHEMISCHE INDUSTRIE U. MINERALOEL- VERARBEITUNG	1620	381	22	1239	389	43	28	3	15	3
KUNSTSTOFF-, GUMMI- UND ASBESTVERARBEITUNG	413	292	55	121	57	55	52	11	3	2
GEWINNUNG UND VERARBEITUNG VON STEINEN UND ERDEN, FEINKERAMIK, GLAS	670	485	29	185	64	114	110	5	4	1
EISEN- UND NE-METALLERZEUGUNG, GIESSEREI UND STAHLVERFORMUNG	8657	6014	195	2643	649	871	840	13	31	9
STAHL-, MASCHINEN- UND FAHRZEUGBAU, ADV	24339	19539	744	4800	1262	2282	2205	85	77	23
ELEKTROTECHNIK, (OHNE ADV), FEINMECHANIK, EBM-W., OPTIK	5752	4361	2046	1391	471	819	771	432	48	18
HOLZ-, PAPIER- UND DRUCKGEWERBE	1664	1125	216	539	231	87	84	20	3	1
LEDER-, TEXTIL- UND BEKLEIDUNGSGEWERBE	2302	1000	614	1302	781	203	148	88	55	35
NAHRUNGS- UND GENUSSMITTELGEWERBE	2462	1196	223	1266	1055	200	179	37	21	16
VERARBEITENDES GEWERBE (OHNE BAUGEWERBE)	47879	34393	4144	13486	4959	4674	4417	694	257	108
BAUHAUPTGEWERBE	3923	3196	23	727	271	435	422	1	13	2
AUSBAU- UND BAUHILFSGEWERBE	2610	2110	66	500	249	128	123	1	5	2
BAUGEWERBE	6533	5306	89	1227	520	563	545	2	18	4
GROSSHANDEL	5597	2134	355	3463	1485	301	244	37	57	25
HANDELSVERMITTLUNG	1713	566	64	1147	494	82	56	6	26	7
EINZELHANDEL	13758	2517	800	11241	8529	467	181	51	286	197
HANDEL	21068	5217	1219	15851	10508	850	481	94	369	229
EISENBAHNEN	194	160	3	34	13	46	45	-	1	1
DEUTSCHE BUNDESPOST	1118	918	482	200	169	6	6	4	-	-
VERKEHR (OHNE EISENBAHNEN UND DEUTSCHE BUNDESPOST)	4161	2974	195	1187	547	231	210	12	21	16
VERKEHR- UND NACHRICHTENUEBERMITTLUNG	5473	4052	680	1421	729	283	261	16	22	17
KREDIT- UND SONSTIGE FINANZIERUNGS- INSTITUTE	2944	159	132	2785	1608	29	5	5	24	18
VERSICHERUNGSGEWERBE	589	29	29	560	283	8	2	2	6	3
KREDITINSTITUTE UND VERSICHERUNGS- GEWERBE	3533	188	161	3345	1891	37	7	7	30	21
GASTSTAETTEN- UND BEHERBERGUNGSGEWERBE	3677	2297	1328	1380	1011	901	812	321	89	41
REINIGUNG UND KOERPERPFLEGE	1710	1568	1311	142	94	193	188	158	5	3
WISSENSCHAFT, BILDUNG, KUNST UND PUBLIZISTIK	8724	1556	635	7168	3839	363	60	27	303	122
GESUNDHEITS- UND VETERINAERWESEN	9791	1054	813	8737	7157	582	72	64	510	423
RECHTS- UND WIRTSCHAFTSBERATUNG	6398	579	108	5819	2866	211	57	7	154	71
SONSTIGE DIENSTLEISTUNGEN	3899	2744	545	1155	632	400	311	41	89	36
DIENSTLEISTUNGEN, A.N.G.	34199	9798	4740	24401	15599	2650	1500	618	1150	696
ORGANISATIONEN OHNE ERWERBSCHARAKTER UND PRIVATE HAUSHALTE	3819	1055	766	2764	1866	175	81	41	94	48
GEBIETSKOERPERSCHAFTEN	6884	2588	1184	4296	2699	281	194	75	87	39
SOZIALVERSICHERUNG	3678	236	102	3442	2111	42	7	2	35	23
GEBIETSKOERPERSCHAFTEN UND SOZIAL- VERSICHERUNG	10562	2824	1286	7738	4810	323	201	77	122	62
OHNE ANGABE	-	-	-	-	-	-	-	-	-	-
INSGESAMT	135205	63914	13214	71291	41208	9638	7572	1554	2066	1185

**Noch: 1. Sozialversicherungspflichtig beschäftigte Arbeitnehmer insgesamt sowie ausländische Arbeitnehmer
am 30.6.1994 nach Wirtschaftsabteilungen und -gruppen und Stellung im Beruf**

Wirtschaftsabteilung Wirtschaftsunterabteilung	Sozialversicherungspflichtig Beschäftigte					Darunter Ausländer				
	ins- gesamt	davon				zu- sammen	davon			
		Arbeiter		Angestellte			Arbeiter		Angestellte	
		zusammen	weiblich	zusammen	weiblich		zusammen	weiblich	zusammen	weiblich
Kreisfreie Stadt Dortmund										
LAND- UND FORSTWIRTSCHAFT, TIERHALTUNG UND FISCHEREI	1126	981	190	145	87	187	185	18	2	2
ENERGIEWIRTSCHAFT UND WASSERVER- SORGUNG, BERGBAU	16962	9899	164	7063	1733	2346	2239	10	107	9
CHEMISCHE INDUSTRIE U. MINERALÖL- VERARBEITUNG	872	504	12	368	112	45	43	2	2	1
KUNSTSTOFF-, GUMMI- UND ASBESTVERARBEITUNG	781	504	97	277	131	81	77	12	4	3
GEWINNUNG UND VERARBEITUNG VON STEINEN UND ERDEN, FEINKERAMIK, GLAS	1418	983	17	435	120	142	139	3	3	-
EISEN- UND NE-METALLERZEUGUNG, GIESSEREI UND STAHLVERFORMUNG	10328	7225	186	3103	713	1148	1102	22	46	8
STAHL-, MASCHINEN- UND FAHRZEUGBAU, ADV	11412	6407	327	5005	1420	850	744	38	106	24
ELEKTROTECHNIK, (OHNE ADV), FEINMECHANIK, EBM-W., OPTIK	10121	9860	1631	4261	1213	612	510	137	102	26
HOLZ-, PAPIER- UND DRUCKGEWERBE	2772	1877	466	895	415	209	198	50	11	6
LEDER-, TEXTIL- UND BEKLEIDUNGSGEWERBE	650	482	293	168	113	85	80	44	5	1
NAHRUNGS- UND GENUSSMITTELGEWERBE	4569	2215	565	2354	1600	448	390	203	58	45
VERARBEITENDES GEWERBE (OHNE BAUGEWERBE)	42923	26057	3594	16866	5837	3620	3283	511	337	114
BAUHAUPTGEWERBE	8993	6890	46	2103	673	1485	1441	7	44	16
AUSBAU- UND BAUHILFSGEWERBE	4691	3738	59	953	581	354	344	2	20	14
BAUGEWERBE	13684	10628	105	3056	1254	1849	1785	9	64	30
GROSSHANDEL	12524	4938	1011	7586	3183	1053	843	154	210	94
HANDELSVERMITTLUNG	800	262	43	538	324	44	33	4	11	5
EINZELHANDEL	20082	4057	1238	16025	11600	1058	466	123	592	422
HANDEL	33406	9257	2292	24149	15107	2155	1342	281	813	521
EISENBAHNEN	2097	1711	39	386	138	273	264	1	9	2
DEUTSCHE BUNDESPOST	2645	1975	824	670	559	44	42	7	2	-
VERKEHR (OHNE EISENBAHNEN UND DEUTSCHE BUNDESPOST)	7663	4865	371	2798	1355	530	429	21	101	53
VERKEHR- UND NACHRICHTENUEBERMITTLUNG	12405	8551	1234	3854	2052	847	735	29	112	55
KREDIT- UND SONSTIGE FINANZIERUNGS- INSTITUTE	5312	210	112	5102	3012	63	3	3	60	34
VERSICHERUNGSGEWERBE	6659	151	65	6508	3005	74	6	5	68	32
KREDITINSTITUTE UND VERSICHERUNGS- GEWERBE	11971	361	177	11610	6017	137	9	8	128	66
GASTSTAETTEN- UND BEHERBERGUNGSGEWERBE	7896	4664	2772	3232	2219	1637	1473	636	164	98
REINIGUNG UND KOERPERPFLEGE	5658	5179	4305	479	328	1338	1327	1126	11	6
WISSENSCHAFT, BILDUNG, KUNST UND PUBLIZISTIK	11899	2615	1503	9284	5482	835	431	237	404	209
GESUNDHEITS- UND VETERINAERWESEN	14447	1808	1376	12639	10540	1107	262	235	845	743
RECHTS- UND WIRTSCHAFTSBERATUNG	12837	1104	257	11733	5787	461	137	34	324	158
SONSTIGE DIENSTLEISTUNGEN	5664	4027	651	1637	797	562	482	93	80	36
DIENSTLEISTUNGEN, A.N.G.	58401	19397	10864	39004	25153	5940	4112	2361	1828	1250
ORGANISATIONEN OHNE ERWERBSCHARAKTER UND PRIVATE HAUSHALTE	6037	1407	909	4630	3208	302	161	77	141	72
GEBIETSKOERPERSCHAFTEN	8045	2140	540	5905	3419	416	295	114	121	63
SOZIALVERSICHERUNG	2338	113	91	2225	1420	28	9	9	19	12
GEBIETSKOEPERSCHAFTEN UND SOZIAL- VERSICHERUNG	10383	2253	631	8130	4839	444	304	123	140	75
OHNE ANGABE	-	-	-	-	-	-	-	-	-	-
INSGESAMT	207298	88791	20160	118507	65287	17827	14155	3427	3672	2194

**Noch: 1. Sozialversicherungspflichtig beschäftigte Arbeitnehmer insgesamt sowie ausländische Arbeitnehmer
am 30.6.1994 nach Wirtschaftsabteilungen und -gruppen und Stellung im Beruf**

Wirtschaftsabteilung Wirtschaftsunterabteilung	Sozialversicherungspflichtig Beschäftigte					zu- sammen	Darunter Ausländer			
	ins- gesamt	davon					Arbeiter zusammen	weiblich	davon	
		Arbeiter		Angestellte					Arbeiter zusammen	weiblich
Kreisfreie Stadt Hagen										
LAND- UND FORSTWIRTSCHAFT, TIERHALTUNG UND FISCHEREI	274	235	45	39	22	35	34	2	1	-
ENERGIEWIRTSCHAFT UND WASSERVER- SORGUNG, BERGBAU	1449	647	76	802	229	23	14	3	9	3
CHEMISCHE INDUSTRIE U. MINERALÖL- VERARBEITUNG	171	76	4	95	38	11	9	-	2	1
KUNSTSTOFF-, GUMMI- UND ASBESTVERARBEITUNG	488	289	73	199	64	56	51	15	5	2
GEWINNUNG UND VERARBEITUNG VON STEINEN UND ERDEN, FEINKERAMIK, GLAS	684	456	32	228	49	108	100	1	8	-
EISEN- UND NE-METALLERZEUGUNG, GIESSEREI UND STAHLVERFORMUNG	10632	7818	603	2814	996	2129	2081	202	48	20
STAHL-, MASCHINEN- UND FAHRZEUGBAU, ADV	4722	3033	205	1689	556	689	647	74	42	19
ELEKTROTECHNIK, (OHNE ADV), FEINMECHANIK, EBM-W., OPTIK	4111	2783	657	1328	461	574	533	164	41	16
HÖLZ-, PAPIER- UND DRUCKGEWERBE	2716	2080	181	636	194	180	172	12	8	1
LEDER-, TEXTIL- UND BEKLEIDUNGSGEWERBE	293	182	99	111	69	26	20	7	6	2
NAHRUNGS- UND GENUSSMITTELGEWERBE	2666	1805	1210	861	612	728	706	633	22	19
VERARBEITENDES GEWERBE (OHNE BAUGEWERBE)	26483	18522	3064	7961	3039	4501	4319	1108	182	80
BAUHAUPTGEWERBE	2184	1832	16	352	144	382	373	1	9	1
AUSBAU- UND BAUHILFSGEWERBE	1550	1296	31	254	151	89	85	2	4	1
BAUGEWERBE	3734	3128	47	606	295	471	458	3	13	2
GROSSHANDEL	4734	1855	512	2879	1364	354	283	81	71	46
HANDELSVERMITTLUNG	386	131	11	255	114	22	17	-	5	3
EINZELHANDEL	6835	1066	406	5769	4511	373	127	51	246	192
HANDEL	11955	3052	929	8903	5989	749	427	132	322	241
EISENBAHNEN	1381	1198	40	183	73	290	280	9	10	2
DEUTSCHE BUNDESPOST	1892	1626	899	266	196	57	54	28	3	2
VERKEHR (OHNE EISENBAHNEN UND DEUTSCHE BUNDESPOST)	3341	2162	208	1179	568	191	152	18	39	23
VERKEHR- UND NACHRICHTENUEBERMITTLUNG	6614	4986	1147	1628	837	538	486	55	52	27
KREDIT- UND SONSTIGE FINANZIERUNGS- INSTITUTE	1603	130	98	1473	846	33	13	12	20	12
VERSICHERUNGSGEWERBE	395	5	5	390	166	4	-	-	4	2
KREDITINSTITUTE UND VERSICHERUNGS- GEWERBE	1998	135	103	1863	1012	37	13	12	24	14
GASTSTAETTEN- UND BEHERBERGUNGSGEWERBE	1934	1129	706	805	622	470	427	177	43	23
REINIGUNG UND KOERPERPFLEGE	1610	1437	1199	173	117	261	258	222	3	2
WISSENSCHAFT, BILDUNG, KUNST UND PUBLIZISTIK	3643	1176	811	2467	1541	215	72	48	143	74
GESUNDEITS- UND VETERINAERWESEN	5126	542	406	4584	3916	382	81	70	301	240
RECHTS- UND WIRTSCHAFTSBERATUNG	2925	227	70	2698	1716	109	23	9	86	53
SONSTIGE DIENSTLEISTUNGEN	2202	1615	486	587	334	458	439	166	19	15
DIENSTLEISTUNGEN, A.N.G.	17440	6126	3678	11314	8246	1895	1300	692	595	407
ORGANISATIONEN OHNE ERWERBSCHARAKTER UND PRIVATE HAUSHALTE	2453	607	426	1846	1302	127	66	35	61	40
GEBIETSKOERPERSCHAFTEN	2885	797	272	2088	1343	53	28	10	25	14
SOZIALVERSICHERUNG	709	54	43	655	405	16	6	6	10	8
GEBIETSKOERPERSCHAFTEN UND SOZIAL- VERSICHERUNG	3594	851	315	2743	1748	69	34	16	35	22
OHNE ANGABE	-	-	-	-	-	-	-	-	-	-
INSGESAMT	75994	38289	9830	37705	22719	8445	7151	2058	1294	836

**Noch: 1. Sozialversicherungspflichtig beschäftigte Arbeitnehmer insgesamt sowie ausländische Arbeitnehmer
am 30.6.1994 nach Wirtschaftsabteilungen und -gruppen und Stellung im Beruf**

Wirtschaftsabteilung Wirtschaftsunterabteilung	Sozialversicherungspflichtig Beschäftigte						Darunter Ausländer			
	ins- gesamt	davon				zu- sammen	davon			
		Arbeiter		Angestellte			Arbeiter		Angestellte	
		zusammen	weiblich	zusammen	weiblich		zusammen	weiblich	zusammen	weiblich
Kreisfreie Stadt Hamm										
LAND- UND FORSTWIRTSCHAFT, TIERHALTUNG UND FISCHEREI	543	483	75	60	28	54	51	5	3	-
ENERGIEWIRTSCHAFT UND WASSERVER- SORGUNG, BERGBAU	5394	4338	33	1056	136	858	849	-	9	-
CHEMISCHE INDUSTRIE U. MINERALOEL- VERARBEITUNG	2142	1413	16	729	160	43	32	1	11	3
KUNSTSTOFF-, GUMMI- UND ASBESTVERARBEITUNG	93	73	3	20	13	6	6	-	-	-
GEWINNUNG UND VERARBEITUNG VON STEINEN UND ERDEN, FEINKERAMIK, GLAS	317	208	18	109	41	32	30	4	2	-
EISEN- UND NE-METALLERZEUGUNG, GIESSEREI UND STAHLVERFORMUNG	3467	2332	28	1135	305	337	325	6	12	2
STAHL-, MASCHINEN- UND FAHRZEUGBAU, ADV	2671	1994	23	677	233	202	188	-	14	6
ELEKTROTECHNIK, (OHNE ADV), FEINMECHANIK, EBM-W., OPTIK	2756	2307	1417	449	176	265	255	204	10	4
HOLZ-, PAPIER- UND DRUCKGEWERBE	1288	826	178	462	232	76	50	8	26	6
LEDER-, TEXTIL- UND BEKLEIDUNGSGEWERBE	333	225	179	108	64	30	26	18	4	2
NAHRUNGS- UND GENUSSMITTELGEWERBE	1369	848	196	521	370	94	79	23	15	10
VERARBEITENDES GEWERBE (OHNE BAUGEWERBE)	14436	10226	2058	4210	1594	1085	991	264	94	33
BAUHAUPTGEWERBE	2422	1949	12	473	160	287	228	1	59	3
AUSBAU- UND BAUHILFSGEWERBE	1408	1157	21	251	158	102	100	-	2	1
BAUGEWERBE	3830	3106	33	724	318	389	328	1	61	4
GROSSHANDEL	2413	901	146	1512	647	169	137	49	32	11
HANDELSVERMITTLUNG	166	68	13	98	59	8	5	-	3	3
EINZELHANDEL	5453	1004	355	4449	3442	184	66	17	118	85
HANDEL	8032	1973	514	6059	4148	361	208	66	153	99
EISENBAHNEN	1120	937	23	183	37	175	162	-	13	4
DEUTSCHE BUNDESPOST	692	655	360	37	35	5	5	-	-	-
VERKEHR (OHNE EISENBAHNEN UND DEUTSCHE BUNDESPOST)	997	736	84	261	139	59	47	3	12	7
VERKEHR- UND NACHRICHTENUEBERMITTLUNG	2809	2328	467	481	211	239	214	3	25	11
KREDIT- UND SONSTIGE FINANZIERUNGS- INSTITUTE	1195	67	59	1128	647	22	-	-	22	18
VERSICHERUNGSGEWERBE	292	3	3	289	128	2	-	-	2	1
KREDITINSTITUTE UND VERSICHERUNGS- GEWERBE	1487	70	62	1417	775	24	-	-	24	19
GASTSTAETTEN- UND BEHERBERGUNGSGEWERBE	1567	828	570	739	604	288	255	107	33	22
REINIGUNG UND KOERPERPFLEGE	878	788	535	90	44	132	129	73	3	-
WISSENSCHAFT, BILDUNG, KUNST UND PUBLIZISTIK	1491	536	446	955	722	104	47	45	57	34
GESUNDHEITS- UND VETERINAERWESEN	5129	617	487	4512	3782	210	21	17	189	153
RECHTS- UND WIRTSCHAFTSBERATUNG	2022	126	38	1896	1293	39	4	1	35	24
SONSTIGE DIENSTLEISTUNGEN	1104	841	120	263	131	85	79	9	6	5
DIENSTLEISTUNGEN, A.N.G.	12191	3736	2196	8455	6576	858	535	252	323	238
ORGANISATIONEN OHNE ERWERBSCHARAKTER UND PRIVATE HAUSHALTE	2240	558	417	1682	1196	101	61	39	40	19
GEBIETSKOERPERSCHAFTEN	3248	1023	349	2225	1361	32	18	4	14	9
SOZIALVERSICHERUNG	563	37	25	526	359	2	-	-	2	2
GEBIETSKOERPERSCHAFTEN UND SOZIAL- VERSICHERUNG	3811	1060	374	2751	1720	34	18	4	16	11
OHNE ANGABE	-	-	-	-	-	-	-	-	-	-
INSGESAMT	54773	27878	6229	26895	16702	4003	3255	634	748	434

**Noch: 1. Sozialversicherungspflichtig beschäftigte Arbeitnehmer insgesamt sowie ausländische Arbeitnehmer
am 30.6.1984 nach Wirtschaftsabteilungen und -gruppen und Stellung im Beruf**

Wirtschaftsabteilung Wirtschaftsunterabteilung	Sozialversicherungspflichtig Beschäftigte					zu- sammen	Darunter Ausländer				
	ins- gesamt	davon					Arbeiter zusammen	davon		Angestellte zusammen	weiblich
		Arbeiter zusammen	weiblich	Angestellte zusammen	weiblich			Arbeiter zusammen	weiblich		
Kreisfreie Stadt Herne											
LAND- UND FORSTWIRTSCHAFT, TIERHALTUNG UND FISCHEREI	144	130	49	14	11	9	8	4	1	-	
ENERGIEWIRTSCHAFT UND WASSERVER- SORGUNG, BERGBAU	2052	1394	19	658	83	242	225	-	17	-	
CHEMISCHE INDUSTRIE U. MINERALÖL- VERARBEITUNG	1233	795	54	438	104	17	16	3	1	-	
KUNSTSTOFF-, GUMMI-UND ASBESTVERARBEITUNG	36	24	7	12	4	2	2	-	-	-	
GEWINNUNG UND VERARBEITUNG VON STEINEN UND ERDEN, FEINKERAMIK, GLAS	112	67	4	45	21	12	8	-	4	3	
EISEN- UND NE-METALLERZEUGUNG, GIESSEREI UND STAHLVERFORMUNG	212	156	16	56	25	41	40	12	1	-	
STAHL-, MASCHINEN- UND FAHRZEUGBAU, ADV	4389	2628	79	1761	566	390	350	16	40	8	
ELEKTROTECHNIK, (OHNE ADV), FEINMECHANIK, EBM-W., OPTIK	2437	1905	473	532	187	229	212	35	17	3	
HOLZ-, PAPIER- UND DRUCKGEWERBE	613	409	73	204	99	58	57	6	1	1	
LEDER-, TEXTIL- UND BEKLEIDUNGSGEWERBE	746	475	388	271	174	110	102	77	8	5	
NAHRUNGS- UND GENUSSMITTELGEWERBE	891	490	178	401	370	117	109	21	8	5	
VERARBEITENDES GEWERBE (OHNE BAUGEWERBE)	10669	6949	1272	3720	1550	976	896	170	80	25	
BAUHAUPTGEWERBE	6570	4583	19	1987	439	1513	1421	2	92	11	
AUSBAU- UND BAUHILFSGEWERBE	1559	1287	80	272	137	187	180	9	7	2	
BAUGEWERBE	8129	5870	99	2259	576	1700	1601	11	99	13	
GROSSHANDEL	1594	603	121	991	445	88	67	15	21	11	
HANDELSVERMITTLUNG	536	228	47	308	150	44	30	3	14	5	
EINZELHANDEL	4045	671	200	3374	2704	208	61	13	147	114	
HANDEL	6175	1502	368	4673	3299	340	158	31	182	130	
EISENBAHNEN	884	680	8	204	27	145	133	-	12	2	
DEUTSCHE BUNDESPOST	239	226	152	13	13	1	1	-	-	-	
VERKEHR (OHNE EISENBAHNEN UND DEUTSCHE BUNDESPOST)	1626	1201	95	425	205	130	124	10	6	3	
VERKEHR- UND NACHRICHTENUEBERMITTLUNG	2749	2107	255	642	245	276	258	10	18	5	
KREDIT- UND SONSTIGE FINANZIERUNGS- INSTITUTE	638	14	6	624	375	7	-	-	7	5	
VERSICHERUNGSGEWERBE	72	1	1	71	37	2	-	-	2	-	
KREDITINSTITUTE UND VERSICHERUNGS- GEWERBE	710	15	7	695	412	9	-	-	9	5	
GASTSTAETTEN- UND BEHERBERGUNGSGEWERBE	1435	716	461	719	574	307	256	113	51	40	
REINIGUNG UND KOERPERPFLEGE	487	437	360	50	45	53	63	53	-	-	
WISSENSCHAFT, BILDUNG, KUNST UND PUBLIZISTIK	2122	802	563	1320	1000	112	75	28	37	27	
GESUNDHEITS- UND VETERINAERWESEN	4490	609	509	3881	3251	331	51	49	280	230	
RECHTS- UND WIRTSCHAFTSBERATUNG	1505	157	23	1348	753	59	15	-	44	24	
SONSTIGE DIENSTLEISTUNGEN	1053	771	139	282	126	59	56	12	3	3	
DIENSTLEISTUNGEN, A.N.G.	11092	3492	2055	7600	5749	931	516	255	415	324	
ORGANISATIONEN OHNE ERWERBSCHARAKTER UND PRIVATE HAUSHALTE	978	284	183	694	510	83	47	29	36	21	
GEBIETSKOERPERSCHAFTEN	2706	1321	304	1385	758	175	135	29	40	21	
SOZIALVERSICHERUNG	218	16	11	202	151	2	1	-	1	1	
GEBIETSKOERPERSCHAFTEN UND SOZIAL- VERSICHERUNG	2924	1337	315	1587	909	177	136	29	41	22	
OHNE ANGABE	-	-	-	-	-	-	-	-	-	-	
INSGESAMT	45622	23080	4622	22542	13344	4743	3845	539	898	545	

**Noch: 1. Sozialversicherungspflichtig beschäftigte Arbeitnehmer insgesamt sowie ausländische Arbeitnehmer
am 30.6.1994 nach Wirtschaftsabteilungen und -gruppen und Stellung im Beruf**

Wirtschaftsabteilung Wirtschaftsunterabteilung	Sozialversicherungspflichtig Beschäftigte					zu- sammen	Darunter Ausländer			
	ins- gesamt	davon					davon			
		Arbeiter		Angestellte			Arbeiter		Angestellte	
		zusammen	weiblich	zusammen	weiblich		zusammen	weiblich	zusammen	weiblich
Kreis Ennepe-Ruhr-Kreis										
LAND- UND FORSTWIRTSCHAFT, TIERHALTUNG UND FISCHEREI	774	679	130	95	59	118	118	4	-	-
ENERGIEWIRTSCHAFT UND WASSERVER- SORGUNG, BERGBAU	1296	604	77	692	175	9	7	3	2	1
CHEMISCHE INDUSTRIE U. MINERALOEL- VERARBEITUNG	2040	1073	244	967	311	149	129	52	20	4
KUNSTSTOFF-, GUMMI- UND ASBESTVERARBEITUNG	2165	1670	394	495	180	412	403	75	9	4
GEWINNUNG UND VERARBEITUNG VON STEINEN UND ERDEN, FEINKERAMIK, GLAS	946	737	79	209	89	103	96	10	7	5
EISEN- UND NE-METALLERZEUGUNG, GIESSEREI UND STAHLVERFORMUNG	12610	9421	779	3189	1110	2492	2440	247	52	17
STAHL-, MASCHINEN- UND FAHRZEUGBAU, ADV	16796	10152	636	6644	1990	1442	1317	106	125	39
ELEKTROTECHNIK, (OHNE ADV), FEINMECHANIK, EBM-W., OPTIK	9999	6628	2264	3371	1219	1354	1290	501	64	18
HOLZ-, PAPIER- UND DRUCKGEWERBE	2533	1888	225	645	251	321	310	30	11	4
LEDER-, TEXTIL- UND BEKLEIDUNGSGEWERBE	1125	638	392	487	309	82	66	43	16	12
NAHRUNGS- UND GENUSSMITTELGEWERBE	1048	450	119	598	516	44	31	16	13	11
VERARBEITENDES GEWERBE (OHNE BAUGEWERBE)	49262	32657	5132	16605	5975	6399	6082	1080	317	114
BAUHAUPTGEWERBE	3191	2719	14	472	232	417	410	1	7	4
AUSBAU- UND BAUHILFSGEWERBE	1883	1529	20	354	243	147	139	3	8	6
BAUGEWERBE	5074	4248	34	826	475	564	549	4	15	10
GROSSHANDEL	4531	2160	617	2371	1132	391	338	101	53	25
HANDELSVERMITTLUNG	700	235	31	465	253	37	27	1	10	5
EINZELHANDEL	8396	2004	548	6392	4945	372	184	47	188	136
HANDEL	13627	4399	1196	9228	6330	800	549	149	251	156
EISENBAHNEN	502	487	17	15	4	57	57	1	-	-
DEUTSCHE BUNDESPOST	447	432	224	15	13	5	5	2	-	-
VERKEHR (OHNE EISENBAHNEN UND DEUTSCHE BUNDESPOST)	2458	1740	91	718	397	111	90	4	21	11
VERKEHR- UND NACHRICHTENUEBERMITTLUNG	3407	2659	332	748	414	173	152	7	21	11
KREDIT- UND SONSTIGE FINANZIERUNGS- INSTITUTE	1915	72	69	1843	1041	20	7	6	13	6
VERSICHERUNGSGEWERBE	199	8	7	191	133	4	1	1	3	2
KREDITINSTITUTE UND VERSICHERUNGS- GEWERBE	2114	80	76	2034	1174	24	8	7	16	8
GASTSTAETTEN- UND BEHERBERGUNGSGEWERBE	3680	1954	1266	1726	1425	588	512	208	76	52
REINIGUNG UND KOERPERPFLEGE	1944	1727	1373	217	171	250	245	209	5	4
WISSENSCHAFT, BILDUNG, KUNST UND PUBLIZISTIK	1733	699	398	1034	637	139	91	29	48	27
GESUNDHEITS- UND VETERINAERWESEN	7559	1005	755	6554	5433	489	113	95	376	310
RECHTS- UND WIRTSCHAFTSBERATUNG	3237	405	85	2832	1750	130	63	17	67	38
SONSTIGE DIENSTLEISTUNGEN	926	501	77	425	217	57	42	4	15	6
DIENSTLEISTUNGEN, A.N.G.	19079	6291	3954	12788	9633	1653	1066	562	587	437
ORGANISATIONEN OHNE ERWERBSCHARAKTER UND PRIVATE HAUSHALTE	3971	687	508	3284	2443	176	68	43	108	78
GEBIETSKOERPERSCHAFTEN	4810	1817	855	2993	1974	160	106	56	54	37
SOZIALVERSICHERUNG	421	55	48	366	262	5	5	5	-	-
GEBIETSKOEPERSCHAFTEN UND SOZIAL- VERSICHERUNG	5231	1872	903	3359	2236	165	111	61	54	37
OHNE ANGABE	-	-	-	-	-	-	-	-	-	-
INSGESAMT	103835	54176	12342	49659	28914	10081	8710	1920	1371	862

**Noch: 1. Sozialversicherungspflichtig beschäftigte Arbeitnehmer insgesamt sowie ausländische Arbeitnehmer
am 30.6.1994 nach Wirtschaftsabteilungen und -gruppen und Stellung im Beruf**

Wirtschaftsabteilung Wirtschaftsunterabteilung	Sozialversicherungspflichtig Beschäftigte					zu- sammen	Darunter Ausländer				
	ins- gesamt	davon					zu- sammen	davon			
		Arbeiter		Angestellte				Arbeiter		Angestellte	
		zusammen	weiblich	zusammen	weiblich			zusammen	weiblich	zusammen	weiblich
Kreis Hochsauerlandkreis											
LAND- UND FORSTWIRTSCHAFT, TIERHALTUNG UND FISCHEREI	1085	955	138	130	69	129	126	6	3	-	
ENERGIEWIRTSCHAFT UND WASSERVER- SORGUNG, BERGBAU	955	336	13	619	132	5	3	-	2	1	
CHEMISCHE INDUSTRIE U. MINERALOEL- VERARBEITUNG	507	315	24	192	59	34	32	4	2	2	
KUNSTSTOFF-, GUMMI- UND ASBESTVERARBEITUNG	3567	2839	734	728	268	509	494	134	15	5	
GEWINNUNG UND VERARBEITUNG VON STEINEN UND ERDEN, FEINKERAMIK, GLAS	1504	1185	156	319	99	137	131	20	6	-	
EISEN- UND NE-METALLERZEUGUNG, GIESSEREI UND STAHLVERFORMUNG	7405	5754	487	1651	555	1230	1210	125	20	8	
STAHL-, MASCHINEN- UND FAHRZEUGBAU, ADV	6914	4956	410	1958	732	443	435	50	8	3	
ELEKTROTECHNIK, (OHNE ADV), FEINMECHANIK, EBM-W., OPTIK	12619	9171	2940	3448	1222	1246	1199	424	47	8	
HOLZ-, PAPIER- UND DRUCKGEWERBE	7325	5756	574	1569	578	615	600	92	15	5	
LEDER-, TEXTIL- UND BEKLEIDUNGSGEWERBE	1617	1074	519	543	246	247	235	110	12	5	
NAHRUNGS- UND GENUSSMITTELGEWERBE	1988	1112	286	876	662	95	84	39	11	8	
VERARBEITENDES GEWERBE (OHNE BAUGEWERBE)	43446	32162	6130	11284	4421	4556	4420	998	136	44	
BAUHAUPTGEWERBE	5567	4827	23	740	254	519	513	1	6	2	
AUSBAU- UND BAUHILFSGEWERBE	2090	1769	82	321	226	72	72	6	-	-	
BAUGEWERBE	7657	6596	105	1061	480	591	585	7	6	2	
GROSSHANDEL	2734	936	88	1798	724	114	88	4	26	14	
HANDELSVERMITTLUNG	415	208	144	207	108	20	16	8	4	2	
EINZELHANDEL	6267	1083	472	5184	4164	197	96	27	101	81	
HANDEL	9416	2227	704	7189	4996	331	200	39	131	97	
EISENBAHNEN	104	100	5	4	2	-	-	-	-	-	
DEUTSCHE BUNDESPOST	710	508	142	202	159	6	6	2	-	-	
VERKEHR (OHNE EISENBAHNEN UND DEUTSCHE BUNDESPOST)	2019	1553	68	466	235	83	76	4	7	6	
VERKEHR- UND NACHRICHTENUEBERMITTLUNG	2833	2161	215	672	396	89	82	6	7	6	
KREDIT- UND SONSTIGE FINANZIERUNGS- INSTITUTE	2026	21	14	2005	986	9	-	-	9	6	
VERSICHERUNGSGEWERBE	341	2	2	339	145	4	-	-	4	2	
KREDITINSTITUTE UND VERSICHERUNGS- GEWERBE	2367	23	16	2344	1131	13	-	-	13	8	
GASTSTAETTEN- UND BEHERBERGUNGSGEWERBE	5108	3245	2241	1863	1360	610	561	282	49	31	
REINIGUNG UND KOERPERPFLEGE	1272	1169	979	103	84	172	169	129	3	1	
WISSENSCHAFT, BILDUNG, KUNST UND PUBLIZISTIK	2750	704	498	2046	1498	64	31	26	33	18	
GESUNDEHEITS- UND VETERINAERWESEN	7591	960	769	6631	5214	236	45	37	191	142	
RECHTS- UND WIRTSCHAFTSBERATUNG	2515	259	115	2256	1404	51	13	7	38	23	
SONSTIGE DIENSTLEISTUNGEN	572	420	83	152	83	48	44	9	4	1	
DIENSTLEISTUNGEN, A. N. G.	19808	6757	4685	13051	9643	1181	863	490	318	216	
ORGANISATIONEN OHNE ERWERBSCHARAKTER UND PRIVATE HAUSHALTE	1308	299	213	1009	736	66	12	8	54	50	
GEBIETSKOERPERSCHAFTEN	3330	675	144	2655	1502	41	15	11	26	13	
SOZIALVERSICHERUNG	566	46	35	520	322	4	-	-	4	2	
GEBIETSKOERPERSCHAFTEN UND SOZIAL- VERSICHERUNG	3896	721	179	3175	1824	45	15	11	30	16	
OHNE ANGABE	-	-	-	-	-	-	-	-	-	-	
INSGESAMT	92771	52237	12398	40534	23828	7006	6306	1565	700	439	

**Noch: 1. Sozialversicherungspflichtig beschäftigte Arbeitnehmer insgesamt sowie ausländische Arbeitnehmer
am 30.6.1994 nach Wirtschaftsabteilungen und -gruppen und Stellung im Beruf**

Wirtschaftsabteilung Wirtschaftsunterabteilung	Sozialversicherungspflichtig Beschäftigte					zu- sammen	Darunter Ausländer			
	ins- gesamt	davon					davon			
		Arbeiter		Angestellte			Arbeiter		Angestellte	
		zusammen	weiblich	zusammen	weiblich		zusammen	weiblich	zusammen	weiblich
Märkischer Kreis										
LAND- UND FORSTWIRTSCHAFT, TIERHALTUNG UND FISCHEREI	791	669	115	122	83	83	82	3	1	-
ENERGIEWIRTSCHAFT UND WASSERVER- SORGUNG, BERGBAU	1289	753	40	536	171	42	35	4	7	1
CHEMISCHE INDUSTRIE U. MINERALOEL- VERARBEITUNG	1236	658	141	578	224	66	55	6	11	5
KUNSTSTOFF-, GUMMI- UND ASBESTVERARBEITUNG	3995	3078	1070	917	376	631	612	215	19	8
GEWINNUNG UND VERARBEITUNG VON STEINEN UND ERDEN, FEINKERAMIK, GLAS	730	573	23	157	42	69	65	2	4	2
EISEN- UND NE-METALLERZEUGUNG, GIESSEREI UND STAHLVERFORMUNG	28772	21574	2438	7198	2516	5621	5462	656	159	51
STAHL-, MASCHINEN- UND FAHRZEUGBAU, ADV	16391	10603	2036	5788	2055	2098	1970	487	128	43
ELEKTROTECHNIK, (OHNE ADV), FEINMECHANIK, EBM-W., OPTIK	34604	23855	9929	10749	4190	5305	5038	2466	267	112
HOLZ-, PAPIER- UND DRUCKGEWERBE	2275	1721	410	554	300	179	173	66	6	3
LEDER-, TEXTIL- UND BEKLEIDUNGSGEWERBE	643	442	209	201	104	173	163	63	10	4
NÄHRUNGS- UND GENUSSMITTELGEWERBE	1664	804	162	860	736	79	63	19	16	14
VERARBEITENDES GEWERBE (OHNE BAUGEWERBE)	90310	63308	16418	27002	10543	14221	13601	3980	620	242
BAUHAUPTGEWERBE	5294	4429	45	865	397	538	528	3	10	4
AUSBAU- UND BAUHILFSGEWERBE	2655	2218	128	437	324	171	168	13	3	3
BAUGEWERBE	7949	6647	173	1302	721	709	696	16	13	7
GROSSHANDEL	4056	1531	232	2525	1175	230	168	40	62	26
HANDELSVERMITTLUNG	1595	528	123	1067	564	103	83	19	20	12
EINZELHANDEL	10104	1569	669	8535	6867	435	148	47	287	225
HANDEL	15755	3628	1024	12127	8606	768	399	106	369	262
EISENBAHNEN	4	1	-	3	-	-	-	-	-	-
DEUTSCHE BUNDESPOST	638	567	297	71	64	13	12	8	1	1
VERKEHR (OHNE EISENBAHNEN UND DEUTSCHE BUNDESPOST)	3386	2325	99	1061	580	149	129	5	20	12
VERKEHR- UND NACHRICHTENUEBERMITTLUNG	4028	2893	396	1135	644	162	141	13	21	13
KREDIT- UND SONSTIGE FINANZIERUNGS- INSTITUTE	3209	157	146	3052	1724	44	8	8	36	24
VERSICHERUNGSGEWERBE	247	9	-	238	174	1	1	-	-	-
KREDITINSTITUTE UND VERSICHERUNGS- GEWERBE	3456	166	146	3290	1898	45	9	8	36	24
GASTSTAETTEN- UND BEHERBERGUNGSGEWERBE	4226	2272	1571	1954	1556	594	512	228	82	61
REINIGUNG UND KOERPERPFLEGE	1725	1602	1379	123	92	278	276	233	2	1
WISSENSCHAFT, BILDUNG, KUNST UND PUBLIZISTIK	3465	798	563	2667	1930	120	38	18	82	53
GESUNDHEITS- UND VETERINAERWESEN	8670	802	563	7868	6683	500	80	52	420	346
RECHTS- UND WIRTSCHAFTSBERATUNG	3951	419	83	3532	2347	105	41	7	64	43
SONSTIGE DIENSTLEISTUNGEN	2765	1877	366	888	454	243	230	78	13	5
DIENSTLEISTUNGEN, A.N.G.	24802	7770	4525	17032	13062	1840	1177	616	663	509
ORGANISATIONEN OHNE ERWERBSCHARAKTER UND PRIVATE HAUSHALTE	1923	419	304	1504	1091	81	26	24	55	19
GEBIETSKOERPERSCHAFTEN	6608	2261	978	4347	2722	201	112	51	89	44
SOZIALVERSICHERUNG	977	95	75	882	590	13	6	4	7	6
GEBIETSKOEPERSCHAFTEN UND SOZIAL- VERSICHERUNG	7585	2356	1053	5229	3312	214	118	55	96	50
OHNE ANGABE	-	-	-	-	-	-	-	-	-	-
INSGESAMT	157888	88609	24194	69279	40131	18165	16284	4825	1881	1128

**Noch: 1. Sozialversicherungspflichtig beschäftigte Arbeitnehmer insgesamt sowie ausländische Arbeitnehmer
am 30.6.1994 nach Wirtschaftsabteilungen und -gruppen und Stellung im Beruf**

Wirtschaftsabteilung Wirtschaftsunterabteilung	Sozialversicherungspflichtig Beschäftigte					zu- sam- men	Darunter Ausländer				
	ins- gesam	davon					Arbeiter	davon		Arbeiter	Angestellte
		Arbeiter		Angestellte				zusammen	weiblich		
		zusammen	weiblich	zusammen	weiblich						
Kreis Olpe											
LAND- UND FORSTWIRTSCHAFT, TIERHALTUNG UND FISCHEREI	412	349	63	63	34	102	102	5	-	-	
ENERGIEWIRTSCHAFT UND WASSERVER- SORGUNG, BERGBAU	413	213	5	200	41	17	15	-	2	1	
CHEMISCHE INDUSTRIE U. MINERALOEL- VERARBEITUNG	85	47	10	38	14	2	1	-	1	-	
KUNSTSTOFF-, GUMMI- UND ASBESTVERARBEITUNG	1080	804	284	276	91	139	136	47	3	3	
GEWINNUNG UND VERARBEITUNG VON STEINEN UND ERDEN, FEINKERAMIK, GLAS	411	285	60	126	38	43	42	19	1	1	
EISEN- UND NE-METALLERZEUGUNG, GIESSEREI UND STAHLVERFORMUNG	5035	3862	712	1173	416	781	769	145	12	4	
STAHL-, MASCHINEN- UND FAHRZEUGBAU, ADV	7268	4998	951	2270	712	837	810	252	27	9	
ELEKTROTECHNIK, (OHNE ADV), FEINMECHANIK, EBM-W., OPTIK	7266	5524	1541	1742	570	944	927	252	17	6	
HOLZ-, PAPIER- UND DRUCKGEWERBE	2517	1967	188	550	240	280	272	37	8	2	
LEDER-, TEXTIL- UND BEKLEIDUNGSGEWERBE	94	50	35	44	35	4	4	2	-	-	
NÄHRUNGS- UND GENUSSMITTELGEWERBE	1558	965	260	593	393	127	126	27	1	1	
VERARBEITENDES GEWERBE (OHNE BAUGEWERBE)	25314	18502	4041	6812	2509	3157	3087	781	70	26	
BAUHAUPTGEWERBE	1936	1626	5	310	132	222	219	1	3	2	
AUSBAU- UND BAUHILFSGEWERBE	659	549	21	110	72	55	55	1	-	-	
BAUGEWERBE	2595	2175	26	420	204	277	274	2	3	2	
GROSSHANDEL	2009	645	44	1364	615	67	43	4	24	9	
HANDELSVERMITTLUNG	287	101	33	186	98	16	12	8	4	2	
EINZELHANDEL	2647	611	168	2036	1676	97	48	7	49	31	
HANDEL	4943	1357	245	3586	2389	180	103	19	77	42	
EISENBAHNEN	77	71	4	6	2	3	3	1	-	-	
DEUTSCHE BUNDESPOST	173	108	50	65	60	1	1	1	-	-	
VERKEHR (OHNE EISENBAHNEN UND DEUTSCHE BUNDESPOST)	918	722	62	196	108	35	30	3	5	4	
VERKEHR- UND NACHRICHTENUEBERMITTLUNG	1168	901	116	267	170	39	34	5	5	4	
KREDIT- UND SONSTIGE FINANZIERUNGS- INSTITUTE	882	15	14	867	426	5	1	1	4	2	
VERSICHERUNGSGEWERBE	65	-	-	65	48	-	-	-	-	-	
KREDITINSTITUTE UND VERSICHERUNGS- GEWERBE	947	15	14	932	474	5	1	1	4	2	
GASTSTAETTEN- UND BEHERBERGUNGSGEWERBE	1123	727	492	396	326	157	147	64	10	8	
REINIGUNG UND KOERPERPFLEGE	336	311	245	25	20	35	35	25	-	-	
WISSENSCHAFT, BILDUNG, KUNST UND PUBLIZISTIK	893	276	159	617	458	21	10	7	11	7	
GESUNDHEITS- UND VETERINAERWESEN	2332	215	174	2117	1811	83	14	12	69	53	
RECHTS- UND WIRTSCHAFTSBERATUNG	804	69	11	735	465	9	4	1	5	4	
SONSTIGE DIENSTLEISTUNGEN	446	274	56	172	90	34	29	21	5	1	
DIENSTLEISTUNGEN, A.N.G.	5934	1872	1137	4062	3170	339	239	130	100	73	
ORGANISATIONEN OHNE ERWERBSCHARAKTER UND PRIVATE HAUSHALTE	994	265	184	729	597	33	22	7	11	9	
GEBIETSKOERPERSCHAFTEN	1750	659	242	1091	564	40	26	8	14	8	
SOZIALVERSICHERUNG	177	20	18	157	113	2	-	-	2	1	
GEBIETSKOERPERSCHAFTEN UND SOZIAL- VERSICHERUNG	1927	679	250	1248	677	42	26	8	16	9	
OHNE ANGABE	-	-	-	-	-	-	-	-	-	-	
INSGESAMT	44647	26328	6091	18319	10265	4191	3903	958	288	168	

**Noch: 1. Sozialversicherungspflichtig beschäftigte Arbeitnehmer insgesamt sowie ausländische Arbeitnehmer
am 30.6.1994 nach Wirtschaftsabteilungen und -gruppen und Stellung im Beruf**

Wirtschaftsabteilung Wirtschaftsunterabteilung	Sozialversicherungspflichtig Beschäftigte					Darunter Ausländer				
	ins- gesamt	davon				zu- sammen	davon			
		Arbeiter		Angestellte			Arbeiter		Angestellte	
		zusammen	weiblich	zusammen	weiblich		zusammen	weiblich	zusammen	weiblich
Kreis Siegen-Wittgenstein										
LAND- UND FORSTWIRTSCHAFT, TIERHALTUNG UND FISCHEREI	484	416	99	68	40	60	57	5	3	2
ENERGIEWIRTSCHAFT UND WASSERVER- SORGUNG, BERGBAU	960	420	59	540	190	6	4	1	2	-
CHEMISCHE INDUSTRIE U. MINERALOEL- VERARBEITUNG	905	639	132	266	78	19	16	-	3	-
KUNSTSTOFF-, GUMMI- UND ASBESTVERARBEITUNG	2398	1927	543	471	209	221	215	57	6	2
GEWINNUNG UND VERARBEITUNG VON STEINEN UND ERDEN, FEINKERAMIK, GLAS	712	550	16	162	61	76	75	1	1	1
EISEN- UND NE-METALLERZEUGUNG, GIESSEREI UND STAHLVERFORMUNG	9649	6979	468	2670	788	1149	1116	52	33	11
STAHL-, MASCHINEN- UND FAHRZEUGBAU, ADV	16398	9790	541	6608	1878	988	863	38	125	37
ELEKTROTECHNIK, (OHNE ADV), FEINMECHANIK, EBM-W., OPTIK	10659	7196	1344	3463	1218	1079	1009	126	70	20
HOLZ-, PAPIER- UND DRUCKGEWERBE	2114	1580	263	534	249	139	133	31	6	3
LEDER-, TEXTIL- UND BEKLEIDUNGSGEWERBE	216	131	90	85	56	7	7	4	-	-
NAHRUNGS- UND GENUSSMITTELGEWERBE	2367	1202	265	1165	829	105	83	20	22	18
VERARBEITENDES GEWERBE (OHNE BAUGEWERBE)	45418	29994	3662	15424	5366	3783	3517	329	266	92
BAUHauptGEWERBE	4820	3743	55	1077	409	508	492	5	16	3
AUSBAU- UND BAUHILFSGEWERBE	2128	1747	319	381	245	157	155	65	2	2
BAUGEWERBE	6948	5490	374	1458	654	665	647	70	18	5
GROSSHANDEL	5422	2096	294	3326	1450	220	163	17	57	24
HANDELSVERMITTLUNG	1283	547	113	736	353	80	67	23	13	5
EINZELHANDEL	8389	1829	534	6560	5034	306	125	32	181	136
HANDEL	15094	4472	941	10622	6837	606	355	72	251	165
EISENBAHNEN	501	373	19	128	37	22	21	-	1	-
DEUTSCHE BUNDESPOST	876	659	292	217	180	7	7	4	-	-
VERKEHR (OHNE EISENBAHNEN UND DEUTSCHE BUNDESPOST)	2651	1796	112	855	406	97	83	6	14	6
VERKEHR- UND NACHRICHTENUEBERMITTLUNG	4028	2828	423	1200	623	126	111	10	15	6
KREDIT- UND SONSTIGE FINANZIERUNGS- INSTITUTE	2331	103	86	2228	1244	9	-	-	9	6
VERSICHERUNGSGEWERBE	591	10	6	581	229	6	-	-	6	4
KREDITINSTITUTE UND VERSICHERUNGS- GEWERBE	2922	113	92	2809	1473	15	-	-	15	10
GASTSTAETTEN- UND BEHERBERGUNGSGEWERBE	3018	1839	1272	1179	963	457	407	192	50	39
REINIGUNG UND KOERPERPFLEGE	1325	1203	995	122	80	179	178	136	1	-
WISSENSCHAFT, BILDUNG, KUNST UND PUBLIZISTIK	3015	403	263	2612	1503	130	21	17	109	42
GESUNDHEITS- UND VETERINAERWESEN	7262	956	794	6306	5283	251	56	53	195	152
RECHTS- UND WIRTSCHAFTSBERATUNG	3915	536	177	3379	1739	140	82	17	58	26
SONSTIGE DIENSTLEISTUNGEN	2251	1715	657	536	233	372	364	187	8	5
DIENSTLEISTUNGEN, A.N.G.	20786	6652	4158	14134	9801	1529	1108	602	421	264
ORGANISATIONEN OHNE ERWERBSCHARAKTER UND PRIVATE HAUSHALTE	2574	481	372	2093	1490	76	29	24	47	31
GEBIETSKOERPERSCHAFTEN	5868	2726	1032	3142	1727	154	125	55	29	19
SOZIALVERSICHERUNG	802	70	59	732	456	7	3	3	4	3
GEBIETSKOERPERSCHAFTEN UND SOZIAL- VERSICHERUNG	6670	2796	1091	3874	2183	161	128	58	33	22
OHNE ANGABE	-	-	-	-	-	-	-	-	-	-
INSGESAMT	105884	53662	11271	52222	28657	7027	5956	1171	1071	597

**Noch: 1. Sozialversicherungspflichtig beschäftigte Arbeitnehmer insgesamt sowie ausländische Arbeitnehmer
am 30.6.1994 nach Wirtschaftsabteilungen und -gruppen und Stellung im Beruf**

Wirtschaftsabteilung Wirtschaftsunterabteilung	Sozialversicherungspflichtig Beschäftigte					zu- sammen	Darunter Ausländer				
	ins- gesamt	davon					Arbeiter	davon		Angestellte	weiblich
		Arbeiter		Angestellte				zusammen	weiblich		
		zusammen	weiblich	zusammen	weiblich		zusammen	weiblich	zusammen	weiblich	
Kreis Soest											
LAND- UND FORSTWIRTSCHAFT, TIERHALTUNG UND FISCHEREI	968	779	196	189	102	97	94	7	3	2	
ENERGIEWIRTSCHAFT UND WASSERVER- SORGUNG, BERGBAU	474	246	14	228	43	3	1	-	2	-	
CHEMISCHE INDUSTRIE U. MINERALOEL- VERARBEITUNG	214	144	48	70	43	13	12	2	1	-	
KUNSTSTOFF-, GUMMI- UND ASBESTVERARBEITUNG	2296	1654	271	642	230	299	289	40	10	2	
GEWINNUNG UND VERARBEITUNG VON STEINEN UND ERDEN, FEINKERAMIK, GLAS	1670	1311	19	359	97	122	119	1	3	1	
EISEN- UND NE-METALLERZEUGUNG, GIESSEREI UND STAHLVERFORMUNG	5386	4007	231	1379	449	701	675	61	26	7	
STAHL-, MASCHINEN- UND FAHRZEUGBAU, ADV	6434	4590	149	1844	642	360	336	13	24	7	
ELEKTROTECHNIK, (OHNE ADV), FEINMECHANIK, EBM-W., OPTIK	14705	9585	3074	5120	1703	1876	1808	784	68	19	
HOLZ-, PAPIER- UND DRUCKGEWERBE	3309	2667	390	642	295	257	247	37	10	4	
LEDER-, TEXTIL- UND BEKLEIDUNGSGEWERBE	1033	778	596	255	146	130	129	81	1	1	
NAHRUNGS- UND GENUSSMITTELGEWERBE	3526	2201	511	1325	826	229	208	63	21	15	
VERARBEITENDES GEWERBE (OHNE BAUGEWERBE)	38573	26937	5289	11636	4431	3987	3823	1082	164	56	
BAUHAUPTGEWERBE	4412	3691	28	721	293	309	300	2	9	1	
AUSBAU- UND BAUHILFSGEWERBE	1712	1461	60	251	143	92	89	2	3	1	
BAUGEWERBE	6124	5152	88	972	436	401	389	4	12	2	
GROSSHANDEL	4972	1918	196	3054	1291	272	213	23	59	26	
HANDELSVERMITTLUNG	356	159	53	197	117	32	29	8	3	2	
EINZELHANDEL	7111	1210	494	5901	4629	230	100	41	130	97	
HANDEL	12439	3287	743	9152	6037	534	342	72	192	125	
EISENBAHNEN	184	87	3	97	26	8	8	-	-	-	
DEUTSCHE BUNDESPOST	322	254	141	68	61	1	1	1	-	-	
VERKEHR (OHNE EISENBAHNEN UND DEUTSCHE BUNDESPOST)	1813	1333	71	480	277	82	77	1	5	3	
VERKEHR- UND NACHRICHTENUEBERMITTLUNG	2319	1674	215	645	364	91	86	2	5	3	
KREDIT- UND SONSTIGE FINANZIERUNGS- INSTITUTE	1725	42	42	1683	909	6	-	-	6	4	
VERSICHERUNGSGEWERBE	316	2	-	314	139	9	-	-	9	3	
KREDITINSTITUTE UND VERSICHERUNGS- GEWERBE	2041	44	42	1997	1048	15	-	-	15	7	
GASTSTAETTEN- UND BEHERBERGUNGSGEWERBE	4614	2398	1675	2216	1757	583	503	224	80	54	
REINIGUNG UND KOERPERPFLEGE	1687	1505	1266	182	129	255	253	225	2	1	
WISSENSCHAFT, BILDUNG, KUNST UND PUBLIZISTIK	2764	606	395	2158	1626	92	28	23	64	30	
GESUNDHEITS- UND VETERINAERWESEN	9208	1350	1010	7858	5918	310	68	56	242	159	
RECHTS- UND WIRTSCHAFTSBERATUNG	2551	289	126	2262	1646	47	10	6	37	24	
SONSTIGE DIENSTLEISTUNGEN	1753	1369	250	384	175	128	122	26	6	2	
DIENSTLEISTUNGEN, A.N.G.	22577	7517	4722	15060	11251	1415	984	560	431	270	
ORGANISATIONEN OHNE ERWERBSCHARAKTER UND PRIVATE HAUSHALTE	1632	471	370	1161	879	42	22	11	20	15	
GEBIETSKOERPERSCHAFTEN	3983	1281	262	2702	1442	75	37	13	38	17	
SDZIALVERSICHERUNG	550	29	18	521	347	2	-	-	2	2	
GEBIETSKOEPERSCHAFTEN UND SOZIAL- VERSICHERUNG	4533	1310	280	3223	1789	77	37	13	40	19	
OHNE ANGABE	-	-	-	-	-	-	-	-	-	-	
INSGESAMT	91680	47417	11959	44263	26380	6662	5778	1751	884	499	

Noch: 1. Sozialversicherungspflichtig beschäftigte Arbeitnehmer insgesamt sowie ausländische Arbeitnehmer
am 30.6.1994 nach Wirtschaftsabteilungen und -gruppen und Stellung im Beruf

Wirtschaftsabteilung Wirtschaftsunterabteilung	Sozialversicherungspflichtig Beschäftigte					Darunter Ausländer				
	ins- gesamt	davon				zu- sammen	davon			
		Arbeiter		Angestellte			Arbeiter		Angestellte	
		zusammen	weiblich	zusammen	weiblich	zusammen	weiblich	zusammen	weiblich	
Kreis Unna										
LAND- UND FORSTWIRTSCHAFT, TIERHALTUNG UND FISCHEREI	1059	853	209	206	133	95	92	14	3	3
ENERGIEWIRTSCHAFT UND WASSERVER- SORGUNG, BERGBAU	6544	5085	50	1459	198	729	711	-	18	1
CHEMISCHE INDUSTRIE U. MINERALOEL- VERARBEITUNG	3216	1860	93	1356	391	66	56	8	10	4
KUNSTSTOFF-, GUMMI- UND ASBESTVERARBEITUNG	1259	1020	463	239	95	110	109	45	1	-
GEWINNUNG UND VERARBEITUNG VON STEINEN UND ERDEN, FEINKERAMIK, GLAS	508	385	34	123	45	107	105	8	2	-
EISEN- UND NE-METALLERZEUGUNG, GIESSEREI UND STAHLVERFORMUNG	7096	5450	138	1646	513	953	925	13	28	9
STAHL-, MASCHINEN- UND FAHRZEUGBAU, ADV	9479	6378	422	3101	1047	834	789	77	45	19
ELEKTROTECHNIK, (OHNE ADV), FEINMECHANIK, EDM-W., OPTIK	7462	5270	2141	2192	925	568	532	146	36	10
HÖLZ-, PAPIER- UND DRUCKGEWERBE	2339	1635	383	704	339	112	105	34	7	2
LEDER-, TEXTIL- UND BEKLEIDUNGSGEWERBE	906	749	393	157	73	164	157	51	7	4
NÄHRUNGS- UND GENUSSMITTELGEWERBE	2312	1211	425	1101	864	267	242	135	25	21
VERARBEITENDES GEWERBE (OHNE BAUGEWERBE)	34577	23958	4492	10619	4293	3181	3020	527	161	69
BAUHAUPTGEWERBE	4900	3986	15	914	363	591	574	2	17	5
AUSBAU- UND BAUHILFSGEWERBE	2272	1868	37	404	259	132	128	4	4	3
BAUGEWERBE	7172	5854	52	1318	622	723	702	6	21	8
GROSSHANDEL	4606	1969	244	2637	1154	319	253	11	66	22
HANDELSVERMITTLUNG	545	160	32	385	224	25	15	-	10	6
EINZELHANDEL	11015	2241	686	8774	6840	437	216	68	221	152
HANDEL	16166	4370	962	11796	8218	781	484	79	297	180
EISENBAHNEN	58	41	2	17	6	10	9	-	1	-
DEUTSCHE BUNDESPOST	318	301	169	17	15	3	3	-	-	-
VERKEHR (OHNE EISENBAHNEN UND DEUTSCHE BUNDESPOST)	5880	4056	1096	1824	911	475	413	95	56	19
VERKEHR- UND NACHRICHTENUEBERMITTLUNG	6256	4398	1267	1858	932	488	431	95	57	19
KREDIT- UND SONSTIGE FINANZIERUNGS- INSTITUTE	2047	81	74	1966	1151	19	6	5	13	11
VERSICHERUNGSGEWERBE	303	46	6	257	143	7	4	1	3	2
KREDITINSTITUTE UND VERSICHERUNGS- GEWERBE	2350	127	80	2223	1294	26	10	6	16	13
GASTSTÄTTEN- UND BEHERBERGUNGSGEWERBE	3104	1634	1077	1470	1222	490	431	169	59	44
REINIGUNG UND KÖRPERPFLEGE	1852	1662	1373	190	158	248	245	205	3	2
WISSENSCHAFT, BILDUNG, KUNST UND PUBLIZISTIK	2622	771	654	1851	1373	100	28	23	72	38
GESUNDHEITS- UND VETERINÄRWESEN	7097	578	432	6519	5718	296	37	30	259	211
RECHTS- UND WIRTSCHAFTSBERATUNG	3398	394	68	3004	1885	93	32	2	61	32
SONSTIGE DIENSTLEISTUNGEN	1502	1081	311	421	210	111	107	52	4	2
DIENSTLEISTUNGEN, A. N. G.	19575	6120	3915	13455	10566	1338	880	481	458	329
ORGANISATIONEN OHNE ERWERBSCHARAKTER UND PRIVATE HAUSHALTE	3495	1086	589	2409	1859	186	136	63	50	28
GEBIETSKÖRPERSCHAFTEN	5580	2153	723	3427	1998	94	61	27	33	22
SOZIALVERSICHERUNG	494	29	27	465	342	3	1	1	2	2
GEBIETSKÖRPERSCHAFTEN UND SOZIAL- VERSICHERUNG	6074	2182	750	3892	2340	97	62	28	35	24
OHNE ANGABE	-	-	-	-	-	-	-	-	-	-
INSGESAMT	103268	54033	12366	49235	30455	7644	6528	1299	1116	674

Berufssystematischer Teil

2. Sozialversicherungspflichtig beschäftigte Arbeitnehmer insgesamt sowie ausländische Arbeitnehmer
am 30.6.1994 nach Berufsbereichen und -abschnitten, Stellung im Beruf sowie nach Verwaltungsbezirken

Berufsbereiche Berufsabschnitte	Sozialversicherungspflichtig Beschäftigte						Darunter Ausländer			
	ins- gesamt	davon				zu- sammen	und zwar			
		Arbeiter		Angestellte			Arbeiter	Angestellte	Auszu- bildende	
		zu- sammen	darunter Fach- arbeiter	Auszu- bildende	zu- sammen					darunter Auszu- bildende
Land Nordrhein-Westfalen										
Pflanzenbauer, Tierzüchter, Fi.	75145	68119	30469	5622	7026	158	8750	8592	158	178
Bergleute, Mineralgawinner	55956	55825	50553	771	131	2	14211	14204	7	200
Fertigungsberufe	1923060	1814028	949629	118711	109032	1675	295213	291934	3279	17302
Steinbearbeiter, Baustoffher.	10079	9781	3730	294	298	14	2013	2004	9	15
Keramiker, Glasmacher	12274	11814	3177	203	460	23	2818	2789	29	28
Chemiearbeiter, Kunststoffv.	123764	119355	32049	2672	4409	56	23080	22879	201	457
Papierher., -verarb., Drucker	75755	65711	25817	2881	10044	314	9853	9594	259	240
Holzaufbereiter, -warenfert.	17813	17514	5479	111	299	3	3290	3276	14	12
Metallerzeuger, -bearbeiter	187795	184664	82380	4272	3131	19	46231	46115	116	1256
Schlosser, Mechaniker	449325	415880	318864	51850	33445	607	38727	37839	888	8817
Elektriker	166701	151075	115783	22059	15626	262	10048	9745	303	2753
Montierer u. Metallb. a.n.g.	121708	120905	13190	273	803	4	31023	30998	25	61
Textil-, Bekleidungsberufe	52150	49261	23740	1696	2889	34	9122	9003	119	499
Lederher., -verarb., Fellver.	8821	8292	3831	314	529	6	1451	1429	22	42
Ernährungsberufe	139057	129301	47442	6220	9756	123	33023	32558	465	493
Bauberufe	190168	181376	107429	9173	8792	34	32169	31841	328	1196
Bau-, Raumausst., Polsterer	40989	38789	26561	2693	2200	70	4980	4916	64	257
Tischler, Modellbauer	68126	64875	47900	8052	3251	23	4022	3967	55	367
Maler, Lackierer	57927	56145	40920	5403	1782	8	5520	5490	30	726
Warenprüfer, Versandfertigm.	102727	94139	18072	385	8588	68	19010	18737	273	64
Hilfsarbeiter	47911	47561	3882	91	350	6	12675	12655	20	14
Maschinisten	49970	47590	29383	69	2380	1	6158	6099	59	5
Technische Berufe	430639	19394	12699	1626	411245	8627	14061	1349	12712	605
Ing., Chemiker, Physiker, Math.	133650	740	387	42	132910	272	5254	80	5174	20
Techniker, Tech. Sonderkräfte	296989	18654	12312	1584	278335	8355	8807	1269	7538	585
Dienstleistungsberufe	3390757	783866	192246	19018	2606891	151940	210503	112441	98062	16413
Warenkaufleute	488433	23902	7249	606	464531	26582	23341	4849	18492	3395
Dienstleistungskaufleute	230191	4138	1207	40	226053	18077	5478	374	5104	787
Verkehrsberufe	422256	367232	103451	1746	55024	602	43648	41409	2239	189
Organ., Verwalt., Büroberufe	1199403	22839	6331	319	1176564	49515	33777	1649	32128	3235
Ordnungs-, Sicherheitsberufe	76049	53824	13147	441	22225	126	4910	4308	602	53
Schriftwerksch., Künstl. Ber.	49238	4957	2731	622	44281	1895	4120	482	3638	120
Gesundheitsdienstberufe	377253	15927	1484	2243	361326	41724	24857	1453	23404	5300
Sozial- und erziehungsberufe	237036	8885	1345	179	228151	12598	10749	526	10223	571
Allg. Dienstleistungsberufe	310898	282162	55301	12822	28736	821	59623	57391	2232	2763
Sonstige Arbeitskräfte	11256	6315	773	3114	4941	2560	1529	1165	364	814
Ohne Angabe	-	-	-	-	-	-	-	-	-	-
Insgesamt	5886813	2747547	1236369	148862	3139266	164962	544267	429685	114582	35512

Noch: 2. Sozialversicherungspflichtig beschäftigte Arbeitnehmer insgesamt sowie ausländische Arbeitnehmer
am 30.6.1994 nach Berufsbereichen und -abschnitten, Stellung im Beruf sowie nach Verwaltungsbezirken

Berufsbereiche Berufsabschnitte	Sozialversicherungspflichtig Beschäftigte						Darunter Ausländer			
	ins- gesamt	davon				zu- sammen	und zwar			
		Arbeiter		Angestellte			Arbeiter	Angestellte	Auszu- bildende	
		zu- sammen	darunter		zu- sammen					darunter
	Fach- arbeiter	Auszu- bildende		Auszu- bildende						
Regierungsbezirk Düsseldorf										
Pflanzenbauer, Tierzüchter, Fi.	23392	20932	8645	1576	2460	60	3322	3248	74	78
Bergleute, Mineralgewinner	14566	14527	13267	220	39	1	4098	4095	3	78
Fertigungsberufe	557232	522942	280313	31904	34290	493	100454	99166	1288	6007
Steinbearbeiter, Baustoffher.	2907	2806	929	74	101	2	817	814	3	5
Keramiker, Glasmacher	3339	3168	879	38	171	10	794	783	11	1
Chemiearbeiter, Kunststoffv.	32246	30718	8032	831	1528	28	6282	6198	84	170
Papierher., -verarb., Drucker	22355	18982	7862	779	3373	127	3103	3007	96	85
Holzaufbereiter, -warenfert.	1512	1463	355	11	49	2	439	435	4	2
Metallerzeuger, -bearbeiter	62031	60965	27905	1479	1066	7	18076	18031	45	581
Schlosser, Mechaniker	134290	124005	96882	13639	10285	169	14335	13958	377	2966
Elektriker	53929	48967	38750	6384	4962	67	3872	3752	120	1052
Montierer u. Metallb. a.n.g.	29003	28756	1847	101	247	1	9961	9954	7	38
Textil-, Bekleidungsberufe	15789	14772	6824	527	1017	13	3364	3315	49	192
Lederher., -verarb., Fellver.	3507	3303	1501	96	204	3	632	621	11	14
Ernährungsberufe	38833	35882	12935	1543	2951	20	10263	10095	168	146
Bauberufe	52395	49558	29559	2204	2837	11	10843	10707	136	379
Bau-, Raumausstat., Polsterer	11638	10979	7395	718	659	10	1532	1511	21	65
Tischler, Modellbauer	13937	13178	9708	1792	759	5	1105	1091	14	108
Maler, Lackierer	18542	17958	13548	1569	584	1	1695	1683	12	181
Warenprüfer, Versandfertigm.	31313	28707	4954	87	2606	16	7004	6910	94	17
Hilfsarbeiter	11323	11215	617	12	108	1	3418	3410	8	2
Maschinisten	18343	17560	9831	20	783	-	2919	2891	28	3
Technische Berufe	148830	6982	4426	676	141848	2562	5792	584	5208	256
Ing., Chemiker, Physiker, Math.	47039	228	149	17	46811	98	2140	25	2115	7
Techniker, Tech. Sonderkräfte	101791	6754	4277	659	95037	2464	3652	559	3093	249
Dienstleistungsberufe	1106250	249544	53972	5280	856706	44727	81100	42283	38817	5741
Warenkaufleute	160229	6946	1792	184	153283	7712	8799	1490	7309	1122
Dienstleistungskaufleute	80248	1341	433	16	78907	5942	2572	93	2479	347
Verkehrsberufe	138109	118395	27786	558	19714	156	16849	15907	942	65
Organ.-, Verwalt.-, Büroberufe	407252	7547	1962	84	399705	14387	14401	608	13793	1168
Ordnungs-, Sicherheitsberufe	25789	17887	3911	116	7902	35	2032	1793	239	18
Schriftwerksch., Künstl. Ber.	15014	1641	960	183	13373	585	1211	153	1058	51
Gesundheitsdienstberufe	111828	4827	365	690	107001	12277	9195	522	8673	1885
Sozial- und erziehungsberufe	68651	2118	355	43	66533	3392	3512	139	3373	157
Allg. Dienstleistungsberufe	99130	88842	16408	3406	10288	241	22529	21578	951	928
Sonstige Arbeitskräfte	2804	1352	111	903	1452	868	369	243	126	272
Ohne Angabe	-	-	-	-	-	-	-	-	-	-
Insgesamt	1853074	816279	360734	40559	1036795	48711	195135	149619	45516	12432

**Noch: 2. Sozialversicherungspflichtig Beschäftigte Arbeitnehmer insgesamt sowie ausländische Arbeitnehmer
am 30.6.1994 nach Berufsbereichen und -abschnitten, Stellung im Beruf sowie nach Verwaltungsbezirken**

Berufsbereiche Berufsabschnitte	Sozialversicherungspflichtig Beschäftigte						Darunter Ausländer			
	ins- gesamt	davon				zu- sammen	und zwar			
		Arbeiter		Angestellte			Arbeiter	Angestellte	Auszu- bildende	
		zu- sammen	darunter		zu- sammen					darunter
		Fach- arbeiter	Auszu- bildende							
Kreisfreie Stadt Düsseldorf										
Pflanzenbauer, Tierzüchter, Fi.	2194	1665	752	134	529	9	241	229	12	6
Bergleute, Mineralgewinner	16	14	2	-	2	-	5	5	-	-
Fertigungsberufe	71040	65470	37791	4016	5570	87	15174	14883	291	881
Steinbearbeiter, Baustoffher.	260	253	156	10	7	-	86	86	-	-
Keramiker, Glasmacher	559	540	275	19	19	1	128	126	2	-
Chemiearbeiter, Kunststoffv.	3614	3201	530	84	413	-	712	691	21	18
Papierher., -verarb., Drucker	3697	2898	1403	139	799	46	593	549	44	17
Holzaufbereiter, -warenfert.	65	56	15	1	9	-	27	26	1	-
Metallerzeuger, -bearbeiter	5309	5228	2630	156	81	1	1601	1660	1	51
Schlosser, Mechaniker	17238	15794	12685	1614	1444	20	2081	2017	64	443
Elektriker	7589	6842	5625	889	747	8	572	551	21	171
Montierer u. Metallb. a.n.g.	1399	1386	100	11	13	-	697	697	-	7
Textil-, Bekleidungsberufe	951	845	415	65	106	2	218	213	5	18
Lederher., -verarb., Fellver.	477	448	402	10	29	-	74	72	2	2
Ernährungsberufe	7090	6518	2218	209	572	3	2630	2579	51	29
Bauberufe	7711	7134	4582	270	577	1	2448	2407	41	71
Bau-, Raumausstat., Polsterer	1725	1626	1224	109	99	1	206	201	5	6
Tischler, Modellbauer	1352	1273	984	149	79	-	162	158	4	13
Maler, Lackierer	3341	3245	2408	267	96	-	353	351	2	33
Warenprüfer, Versandfertigm.	4035	3687	346	10	348	4	1279	1260	19	2
Hilfsarbeiter	1765	1749	54	1	16	-	728	726	2	-
Maschinen	2863	2747	1739	3	116	-	519	513	6	-
Technische Berufe	27031	878	611	71	26153	378	1337	54	1283	38
Ing., Chemiker, Physiker, Math.	10783	36	27	1	10747	12	666	4	662	1
Techniker, Tech. Sonderkräfte	16248	842	584	70	15406	366	671	50	621	37
Dienstleistungsberufe	248002	45451	8119	1018	202551	8030	23915	12186	11729	1166
Warenkaufleute	29930	1180	275	20	28750	1116	2359	361	1998	191
Dienstleistungskaufleute	30311	290	50	4	30021	1786	1371	24	1347	124
Verkehrsberufe	24142	19130	3354	68	5012	29	3744	3458	286	9
Organ., -verwalt., Büroberufe	104579	2027	349	16	102552	2743	5032	215	4817	260
Ordnungs-, Sicherheitsberufe	5987	3805	661	7	2182	9	745	686	59	4
Schriftwerksch., Künstl. Ber.	4569	353	219	17	4216	139	394	36	358	7
Gesundheitsdienstberufe	16389	672	23	157	15717	1746	1806	112	1694	337
Sozial- und erziehungsberufe	10333	152	25	5	10181	402	726	25	701	22
Allg. Dienstleistungsberufe	21762	17842	3163	724	3920	60	7738	7269	469	212
Sonstige Arbeitskräfte	745	345	13	313	400	220	103	75	28	92
Ohne Angabe	-	-	-	-	-	-	-	-	-	-
Insgesamt	349028	113823	47288	5552	235205	8724	40775	27432	13343	2183

Noch: 2. Sozialversicherungspflichtig beschäftigte Arbeitnehmer insgesamt sowie ausländische Arbeitnehmer
am 30.6.1994 nach Berufsbereichen und -abschnitten, Stellung im Beruf sowie nach Verwaltungsbezirken

Berufsbereiche Berufsabschnitte	Sozialversicherungspflichtig Beschäftigte						Darunter Ausländer			
	ins- gesamt	davon				zu- sammen	und zwar			
		Arbeiter		Angestellte			Arbeiter	Angestellte	Auszu- bildende	
		zu- sammen	darunter		zu- sammen					darunter
	Fach- arbeiter	Auszu- bildende		Auszu- bildende						
Kreisfreie Stadt Duisburg										
Pflanzenbauer, Tierzüchter, Fi.	1737	1586	526	92	151	12	200	195	5	4
Bergleute, Mineralgewinner	3114	3108	2724	55	6	1	976	976	-	18
Fertigungsberufe	56157	53410	31301	3604	2747	32	10329	10244	85	1095
Steinbearbeiter, Baustoffher.	188	183	74	10	5	-	67	67	-	2
Keramiker, Glasmacher	67	63	22	-	4	-	17	17	-	-
Chemiearbeiter, Kunststoffv.	1832	1769	255	29	63	-	286	286	-	4
Papierher., -verarb., Drucker	1198	1010	313	59	188	7	87	85	2	6
Holzaufbereiter, -warenfert.	203	198	64	1	5	-	31	30	1	-
Metallerzeuger, -bearbeiter	9883	9796	4975	346	87	1	2936	2934	2	193
Schlosser, Mechaniker	14888	13960	11467	1550	928	19	1904	1871	33	479
Elektriker	6375	5923	4713	859	452	1	557	549	8	231
Montierer u. Metallb. a.n.g.	1105	1097	149	15	8	-	250	250	-	5
Textil-, Bekleidungsberufe	388	364	147	19	24	-	82	82	-	13
Lederher., -verarb., Fellver.	102	93	75	5	9	1	9	9	-	1
Ernährungsberufe	3002	2766	944	140	236	-	708	698	10	8
Bauberufe	5315	5049	3090	312	266	1	1196	1182	14	122
Bau-, Raumausstat., Polsterer	1338	1295	563	27	43	1	238	237	1	5
Tischler, Modellbauer	918	859	646	117	59	-	66	64	2	10
Maler, Lackierer	1803	1758	1299	113	45	-	162	162	-	16
Warenprüfer, Versandfertigm.	2213	2032	653	2	181	1	454	448	6	-
Hilfsarbeiter	1147	1142	73	-	5	-	337	337	-	-
Maschinisten	4192	4053	1779	-	139	-	942	936	6	-
Technische Berufe	15166	1155	851	121	14011	265	473	83	390	43
Ing., Chemiker, Physiker, Math.	4400	22	9	-	4378	12	156	8	148	2
Techniker, Tech. Sonderkräfte	10766	1133	842	121	9633	253	317	75	242	41
Dienstleistungsberufe	94307	25720	5772	554	68587	4374	7321	4165	3156	772
Warenkaufleute	12921	610	135	17	12311	658	755	132	623	147
Dienstleistungskaufleute	5464	77	41	-	5387	460	115	5	110	27
Verkehrsberufe	14928	13076	3288	122	1852	52	2258	2188	70	20
Organ., Verwalt., Büroberufe	31310	743	238	3	30567	1581	867	47	820	167
Ordnungs-, Sicherheitsberufe	2697	2033	493	14	664	5	175	140	35	3
Schriftwerksch., Künstl. Ber.	960	101	69	9	859	45	78	7	71	2
Gesundheitsdienstberufe	11409	764	23	110	10645	1314	1070	78	992	279
Sozial- und erziehungsberufe	5939	206	38	8	5733	250	391	8	383	17
Allg. Dienstleistungsberufe	8679	8110	1447	271	569	9	1612	1560	52	110
Sonstige Arbeitskräfte	76	27	3	19	49	28	18	7	11	15
Ohne Angabe	-	-	-	-	-	-	-	-	-	-
Insgesamt	170557	85006	41177	4445	85551	4712	19317	15670	3647	1947

Noch: 2. Sozialversicherungspflichtig Beschäftigte Arbeitnehmer insgesamt sowie ausländische Arbeitnehmer
am 30.6.1994 nach Berufsbereichen und -abschnitten, Stellung im Beruf sowie nach Verwaltungsbezirken

Berufsbereiche Berufsabschnitte	Sozialversicherungspflichtig Beschäftigte						Darunter Ausländer			
	ins- gesamt	davon				zu- sammen	und zwar			
		Arbeiter		Angestellte			Arbeiter	Angestellte	Auszu- bildende	
		zu- sammen	Fach- arbeiter	Auszu- bildende	zu- sammen					darunter Auszu- bildende
Kreisfreie Stadt Essen										
Pflanzenbauer, Tierzüchter, Fi.	3055	2778	957	144	277	2	375	367	8	6
Bergleute, Mineralgewinner	63	45	24	1	18	-	5	3	2	-
Fertigungsberufe	55933	51674	32342	3316	4259	71	7420	7266	154	562
Steinbearbeiter, Baustoffher.	217	212	96	11	5	1	25	25	-	-
Keramiker, Glasmacher	499	475	284	2	24	1	91	90	1	-
Chemiearbeiter, Kunststoffv.	2134	2060	522	82	74	-	364	361	3	22
Papierher., -verarb., Drucker	3179	2563	1135	140	616	34	298	289	9	17
Holzaufbereiter, -warenfert.	113	108	59	3	5	-	20	20	-	-
Metallerzeuger, -bearbeiter	3445	3397	2233	115	48	1	621	617	4	37
Schlosser, Mechaniker	13299	12042	9602	1263	1257	16	1110	1044	66	242
Elektriker	8590	7864	6608	663	726	10	511	497	14	85
Montierer u. Metallb. a.n.g.	956	941	204	19	15	-	181	179	2	11
Textil-, Bekleidungsberufe	856	811	355	77	45	2	129	126	3	24
Lederher., -verarb., Fellver.	207	194	145	5	13	-	21	21	-	-
Ernährungsberufe	4240	3894	1311	156	346	-	1094	1077	17	16
Bauberufe	7130	6668	4335	288	462	3	1371	1350	21	57
Bau-, Raumausst., Polsterer	1396	1321	963	111	75	2	153	153	-	13
Tischler, Modellbauer	1434	1343	941	161	91	-	108	106	2	8
Maler, Lackierer	2979	2860	2141	205	119	-	294	294	-	29
Warenprüfer, Versandfertig.	2621	2391	293	11	230	1	635	628	7	-
Hilfsarbeiter	1207	1191	58	3	16	-	282	277	5	1
Maschinen	1431	1339	1057	1	92	-	112	112	-	-
Technische Berufe	20086	658	500	45	19428	360	542	35	507	15
Ing., Chemiker, Physiker, Math.	7690	59	36	10	7631	28	257	1	256	2
Techniker, Tech. Sonderkräfte	12396	599	464	35	11797	332	285	34	251	13
Dienstleistungsberufe	143190	30649	6013	633	112541	5709	7712	4086	3626	554
Warenkaufleute	19865	714	251	30	19151	1009	647	111	536	98
Dienstleistungskaufleute	9182	174	68	2	9008	620	122	15	107	21
Verkehrsberufe	15317	13132	2830	49	2185	3	1063	1016	47	9
Organ.-, Verwalt.-, Büroberufe	54002	854	194	5	53148	1887	1095	26	1069	107
Ordnungs-, Sicherheitsberufe	3577	2524	459	8	1053	5	158	142	16	1
Schriftwerksch., Künstl. Ber.	2475	286	193	47	2189	123	174	18	156	18
Gesundheitsdienstberufe	16032	548	61	117	15484	1603	1225	59	1166	217
Sozial- und erziehungsberufe	9649	376	49	3	9273	446	488	28	460	16
Allg. Dienstleistungsberufe	13091	12041	1908	372	1050	13	2740	2671	69	67
Sonstige Arbeitskräfte	553	249	4	217	304	193	65	27	38	60
Ohne Angabe	-	-	-	-	-	-	-	-	-	-
Insgesamt	222880	86053	39840	4356	136827	6335	16119	11784	4335	1197

Noch: 2. Sozialversicherungspflichtig beschäftigte Arbeitnehmer insgesamt sowie ausländische Arbeitnehmer
am 30.6.1994 nach Berufsbereichen und -abschnitten, Stellung im Beruf sowie nach Verwaltungsbezirken

Berufsbereiche Berufsabschnitte	Sozialversicherungspflichtig Beschäftigte						Darunter Ausländer und zwar			
	ins- gesamt	davon				zu- sammen	zu- sammen	Arbeiter	Angestellte	Auszu- bildende
		Arbeiter		Angestellte						
		zu- sammen	darunter Fach- arbeiter	darunter Auszu- bildende	zu- sammen					
Kreisfreie Stadt Krefeld										
Pflanzenbauer, Tierzüchter, Fi.	1162	1060	481	88	102	3	146	142	4	10
Bergleute, Mineralgewinner	16	15	1	-	1	-	1	1	-	-
Fertigungsberufe	31147	29429	16883	2099	1718	45	4396	4321	75	338
Steinbearbeiter, Baustoffher.	147	143	34	4	4	-	61	61	-	-
Keramiker, Glasmacher	27	19	11	1	8	-	4	4	-	-
Chemiearbeiter, Kunststoffv.	4252	4162	1890	298	90	8	321	316	5	50
Papierher., -verarb., Drucker	1188	1037	479	29	151	5	187	185	2	4
Holzaufbereiter, -warenfert.	16	16	3	-	-	-	1	1	-	-
Metallerzeuger, -bearbeiter	3141	3095	1689	119	46	-	824	824	-	43
Schlosser, Mechaniker	7699	7171	5663	791	528	9	679	647	32	142
Elektriker	2832	2538	2012	394	294	18	190	186	4	56
Montierer u. Metallb. a.n.g.	903	887	59	1	16	-	220	220	-	1
Textil-, Bekleidungsberufe	1870	1745	809	40	125	2	422	414	8	9
Ledarher., -verarb., Fellver.	108	101	50	8	7	-	30	30	-	-
Ernährungsberufe	1715	1612	649	83	103	1	315	305	10	2
Bauberufe	2076	1951	1162	68	125	1	341	336	5	10
Bau-, Raumausst., Polsterer	530	504	369	48	26	-	64	63	1	3
Tischler, Modellbauer	947	898	692	135	49	-	93	92	1	9
Maler, Lackierer	859	839	650	75	20	-	66	66	-	8
Warenprüfer, Versandfertigm.	1598	1492	252	2	106	1	305	301	4	-
Hilfsarbeiter	496	494	35	2	2	-	153	153	-	1
Maschinisten	743	725	375	1	18	-	120	117	3	-
Technische Berufe	9595	336	224	21	9259	157	332	16	316	7
Ing., Chemiker, Physiker, Math.	3268	5	3	-	3263	8	134	-	134	-
Techniker, Tech. Sonderkräfte	6327	331	221	21	5996	149	198	16	182	7
Dienstleistungsberufe	49293	12269	3081	272	37024	2198	3682	2097	1585	269
Warenkaufleute	6991	253	49	5	6738	444	344	62	282	57
Dienstleistungskaufleute	3044	63	11	-	2981	317	73	2	71	9
Verkehrsberufe	6579	5704	1389	46	875	23	695	663	32	2
Organ., Verwalt., -Büroberufe	17273	386	114	3	16887	657	550	36	514	48
Ordnungs-, Sicherheitsberufe	1172	733	182	1	439	-	80	71	9	-
Schriftwerksch., Künstl. Ber.	906	102	56	11	804	38	123	14	109	4
Gesundheitsdienstberufe	5383	274	28	36	5109	583	390	18	372	90
Sozial- und erziehungsberufe	3055	208	63	1	2847	130	181	14	167	10
Allg. Dienstleistungsberufe	4890	4546	1189	169	344	6	1246	1217	29	49
Sonstige Arbeitskräfte	86	12	2	2	74	42	9	-	9	5
Ohne Angabe	-	-	-	-	-	-	-	-	-	-
Insgesamt	91299	43121	20672	2482	48178	2445	8566	6577	1989	629

Noch: 2. Sozialversicherungspflichtig beschnäftigte Arbeitnehmer insgesamt sowie ausländische Arbeitnehmer
am 30.6.1994 nach Berufsbereichen und -abschnitten, Stellung im Beruf sowie nach Verwaltungsbezirken

Berufsbereiche Berufsabschnitte	Sozialversicherungspflichtig Beschäftigte						Darunter Ausländer			
	ins- gesamt	davon					zu- sammen	und zwar		
		Arbeiter			Angestellte			Arbeiter	Angestellte	Auszu- bildende
		zu- sammen	Fach- arbeiter	Auszu- bildende	zu- sammen	darunter Auszu- bildende				
Kreisfreie Stadt Mönchengladbach										
Pflanzenbauer, Tierzüchter, Fi.	964	896	398	66	68	-	113	112	1	-
Bergleute, Mineralgewinner	-	-	-	-	-	-	-	-	-	-
Fertigungsberufe	28138	26361	14048	1753	1777	23	4328	4272	56	209
Steinbearbeiter, Baustoffher.	125	116	49	9	9	-	18	17	1	-
Keramiker, Glasmacher	207	194	24	2	13	-	27	25	2	-
Chemiearbeiter, Kunststoffv.	356	318	78	-	38	2	49	48	1	-
Papierher., -verarb., Drucker	2206	1919	820	62	287	6	357	353	4	8
Holzaufbereiter, -warenfert.	19	18	1	-	1	-	1	1	-	-
Metallerzeuger, -bearbeiter	2848	2818	921	105	30	-	699	698	1	24
Schlosser, Mechaniker	6693	6172	4595	789	521	11	569	551	18	110
Elektriker	2921	2665	1972	402	256	2	220	215	5	40
Montierer u. Metallb. a.n.g.	969	960	71	1	9	-	261	261	-	-
Textil-, Bekleidungsberufe	2778	2629	1460	36	149	-	645	641	4	7
Lederher., -verarb., Fellver.	71	65	28	1	6	-	14	14	-	-
Ernährungsberufe	1799	1675	689	55	124	1	462	453	9	3
Bauberufe	2295	2193	1139	68	102	-	325	322	3	4
Bau-, Raumausstat., Polsterer	664	629	434	47	35	1	75	75	-	-
Tischler, Modellbauer	819	770	565	95	49	-	57	57	-	5
Maler, Lackierer	903	876	649	75	27	-	62	61	1	6
Warenprüfer, Versandfertig.	1381	1280	302	4	101	-	274	268	6	2
Hilfsarbeiter	624	619	34	1	5	-	171	171	-	-
Maschinen	460	445	217	1	15	-	42	41	1	-
Technische Berufe	6470	407	198	42	6063	124	298	62	236	23
Ing., Chemiker, Physiker, Math.	1893	4	3	1	1889	5	82	-	82	-
Techniker, Tech. Sonderkräfte	4577	403	195	41	4174	119	216	62	154	23
Dienstleistungsberufe	53193	14174	2632	288	39019	2276	4022	2191	1831	251
Warenkaufleute	8053	387	102	11	7666	495	415	46	369	57
Dienstleistungskaufleute	2937	65	12	-	2872	259	73	4	69	8
Verkehrsberufe	7470	6358	1317	22	1112	1	882	783	99	2
Organ., Verwalt., Büroberufe	17685	399	99	2	17286	749	678	15	663	48
Ordnungs-, Sicherheitsberufe	1262	972	168	6	290	3	137	127	10	2
Schriftwerksch., Künstl. Ber.	628	78	40	9	550	32	44	5	39	1
Gesundheitsdienstberufe	6052	222	26	41	5830	612	412	14	398	79
Sozial- und erziehungsberufe	3087	84	13	1	3003	115	154	6	148	5
Allg. Dienstleistungsberufe	6019	5609	855	196	410	10	1227	1191	36	49
Sonstige Arbeitskräfte	90	19	1	12	71	51	9	5	4	7
Ohne Angabe	-	-	-	-	-	-	-	-	-	-
Insgesamt	88855	41857	17277	2161	46998	2474	8770	6642	2128	490

Noch: 2. Sozialversicherungspflichtig beschnäftigte Arbeitnehmer insgesamt sowie ausländische Arbeitnehmer
am 30.6.1994 nach Berufsbereichen und -abschnitten, Stellung im Beruf sowie nach Verwaltungsbezirken

Berufsbereiche Berufsabschnitte	Sozialversicherungspflichtig Beschäftigte						Darunter Ausländer und zwar			
	ins- gesamt	davon				zu- sammen	zu- sammen	darunter		
		Arbeiter		Angestellte				Arbeiter	Angestellte	Auszu- bildende
		zu- sammen	darunter							
Fach- arbeiter	Auszu- bildende	zu- sammen	Auszu- bildende							
Kreisfreie Stadt Mülheim an der Ruhr										
Pflanzenbauer, Tierzüchter, Fi.	726	687	253	50	39	1	108	106	2	3
Bergleute, Mineralgewinner	1675	1673	1662	-	2	-	655	655	-	-
Fertigungsberufe	18627	17762	9803	823	865	7	3046	3022	24	156
Steinbearbeiter, Baustoffher.	45	40	16	3	5	-	5	5	-	-
Keramiker, Glasmacher	14	12	5	-	2	-	3	3	-	-
Chemiearbeiter, Kunststoffv.	411	375	76	-	36	-	79	78	1	-
Papierher., -verarb., Drucker	379	302	154	25	77	6	48	46	2	3
Holzaufbereiter, -warenfert.	39	39	20	-	-	-	2	2	-	-
Metallerzeuger, -bearbeiter	3337	3306	1436	66	31	-	668	665	3	30
Schlosser, Mechaniker	4300	4038	3287	382	262	1	387	382	5	81
Elektriker	2015	1876	1634	132	139	-	134	131	3	24
Montierer u. Metallb. a.n.g.	189	187	44	-	2	-	27	27	-	-
Textil-, Bekleidungsberufe	177	169	57	9	8	-	29	29	-	-
Lederher., -verarb., Fellver.	438	422	76	2	16	-	154	154	-	-
Ernährungsberufe	2004	1920	605	53	84	-	577	574	3	3
Bauberufe	1399	1340	664	39	59	-	356	354	2	2
Bau-, Raumausstat., Polsterer	430	405	317	19	25	-	48	47	1	1
Tischler, Modellbauer	344	327	250	46	17	-	21	21	-	6
Maler, Lackierer	850	822	654	47	28	-	71	70	1	6
Warenprüfer, Versandfertig.	1598	1542	308	-	56	-	273	271	2	-
Hilfsarbeiter	146	146	11	-	-	-	36	36	-	-
Maschinisten	512	494	189	-	18	-	128	127	1	-
Technische Berufe	5381	178	136	8	5203	99	211	11	200	6
Ing., Chemiker, Physiker, Math.	1625	3	3	-	1622	3	78	-	78	-
Techniker, Tech. Sonderkräfte	3756	175	133	8	3581	96	133	11	122	6
Dienstleistungsberufe	35063	8037	1531	97	27026	1479	2000	1060	940	171
Warenkaufleute	6345	219	47	4	6126	346	251	29	222	54
Dienstleistungskaufleute	1635	75	26	-	1560	113	47	7	40	8
Verkehrsberufe	4436	3935	697	14	501	4	474	463	11	1
Organ., Verwalt., Büroberufe	13160	206	49	3	12954	509	300	12	288	36
Ordnungs-, Sicherheitsberufe	682	535	86	1	147	2	27	23	4	-
Schriftwerksch., Künstl. Ber.	427	52	37	2	375	26	49	17	32	2
Gesundheitsdienstberufe	3347	177	8	8	3170	367	265	23	242	47
Sozial- und erziehungsberufe	2046	67	-	-	1979	109	97	9	88	3
Allg. Dienstleistungsberufe	2985	2771	581	65	214	3	490	477	13	20
Sonstige Arbeitskräfte	265	166	-	163	99	89	43	38	5	43
Ohne Angabe	-	-	-	-	-	-	-	-	-	-
Insgesamt	61737	28503	13385	1141	33234	1675	6063	4892	1171	379

**Noch: 2. Sozialversicherungspflichtig beschnäftigte Arbeitnehmer insgesamt sowie ausländische Arbeitnehmer
am 30.6.1994 nach Berufsbereichen und -abschnitten, Stellung im Beruf sowie nach Verwaltungsbezirken**

Berufsbereiche Berufsabschnitte	Sozialversicherungspflichtig Beschäftigte						Darunter Ausländer				
	ins- gesamt	davon						zu- sammen	und zwar		
		Arbeiter			Angestellte				Arbeiter	Angestellte	Auszu- bildende
		zu- sammen	Fach- arbeiter	Auszu- bildende	zu- sammen	darunter Auszu- bildende					
Kreisfreie Stadt Oberhausen											
Pflanzenbauer, Tierzüchter, Fi.	1070	1030	278	52	40	2	138	138	-	3	
Bergleute, Mineralgewinner	1	1	-	-	-	-	-	-	-	-	
Fertigungsberufe	18687	17499	11578	1392	1188	14	2319	2284	35	271	
Steinbearbeiter, Baustoffher.	130	127	42	3	3	-	18	18	-	-	
Keramiker, Glasmacher	35	35	9	1	-	-	1	1	-	-	
Chemiearbeiter, Kunststoffv.	1024	935	301	49	89	-	103	101	2	7	
Papierher., -verarb., Drucker	241	204	100	12	37	-	9	8	1	-	
Holzaufbereiter, -warenfert.	15	10	9	-	5	-	1	1	-	-	
Metallerzeuger, -bearbeiter	1531	1507	1259	89	24	-	302	300	2	46	
Schlosser, Mechaniker	6103	5670	4775	587	433	9	574	563	11	141	
Elektriker	1861	1679	1276	259	182	1	103	100	3	31	
Montierer u. Metallb. a.n.g.	180	178	17	1	2	-	31	31	-	-	
Textil-, Bekleidungsberufe	224	203	35	31	21	-	71	71	-	20	
Lederher., -verarb., Fellver.	36	34	27	-	2	-	5	5	-	-	
Ernährungsberufe	1348	1247	416	45	101	3	294	288	6	2	
Bauberufe	2407	2292	1442	86	115	-	401	396	5	9	
Bau-, Raumausstat., Polsterer	673	641	357	38	32	-	121	119	2	4	
Tischler, Modellbauer	775	744	567	99	31	-	54	54	-	6	
Maler, Lackierer	704	684	528	91	20	1	38	38	-	5	
Warenprüfer, Versandfertigm.	365	299	116	-	66	-	49	47	2	-	
Hilfsarbeiter	610	607	8	-	3	-	103	103	-	-	
Maschinisten	425	403	294	1	22	-	41	40	1	-	
Technische Berufe	4949	258	200	16	4691	125	135	12	123	10	
Ing., Chemiker, Physiker, Math.	1925	6	2	1	1919	3	68	-	68	-	
Techniker, Tech. Sonderkräfte	3024	252	198	15	2772	122	67	12	55	10	
Dienstleistungsberufe	36313	10771	2307	211	25542	1456	2423	1424	999	203	
Warenkaufleute	5330	377	89	5	4953	286	247	70	177	37	
Dienstleistungskaufleute	1470	44	6	-	1426	112	21	1	20	5	
Verkehrsberufe	4216	3732	1239	35	484	1	330	319	11	5	
Organ., Verwalt., Büroberufe	11463	307	83	4	11156	530	303	19	284	51	
Ordnungs-, Sicherheitsberufe	992	741	181	4	251	-	56	51	5	-	
Schriftwerksch., Künstl. Ber.	408	45	21	2	363	16	27	6	21	-	
Gesundheitsdienstberufe	4513	257	13	31	4256	411	397	34	363	69	
Sozial- und erziehungsberufe	2523	83	17	3	2440	97	106	5	101	4	
Allg. Dienstleistungsberufe	5398	5185	658	127	213	3	936	919	17	32	
Sonstige Arbeitskräfte	106	54	41	8	52	22	17	14	3	3	
Ohne Angabe	-	-	-	-	-	-	-	-	-	-	
Insgesamt	61126	29613	14404	1679	31513	1619	5032	3872	1160	490	

Noch: 2. Sozialversicherungspflichtig beschäftigte Arbeitnehmer insgesamt sowie ausländische Arbeitnehmer
am 30.6.1994 nach Berufsbereichen und -abschnitten, Stellung im Beruf sowie nach Verwaltungsbezirken

Berufsbereiche Berufsabschnitte	Sozialversicherungspflichtig Beschäftigte						Darunter Ausländer			
	ins- gesamt	davon				zu- sammen	und zwar			
		Arbeiter		Angestellte			Arbeiter	Angestellte	Auszu- bildende	
		zu- sammen	Fach- arbeiter	Auszu- bildende	zu- sammen					darunter Auszu- bildende
Kreisfreie Stadt Remscheid										
Pflanzenbauer, Tierzüchter, Fi.	372	343	166	27	29	1	66	66	-	5
Bergleute, Mineralgewinner	6	6	-	-	-	-	3	3	-	-
Fertigungsberufe	21917	20947	9732	1044	970	11	5593	5566	27	292
Steinbearbeiter, Baustoffher.	16	14	10	-	2	-	3	3	-	-
Keramiker, Glasmacher	25	24	3	-	1	-	8	8	-	-
Chemiearbeiter, Kunststoffv.	695	669	78	3	26	-	227	226	1	1
Papierher., -verarb., Drucker	442	389	187	24	53	-	66	66	-	2
Holzaufbereiter, -warenfert.	114	112	3	-	2	-	33	33	-	-
Metallerzeuger, -bearbeiter	4965	4898	2235	139	67	-	1837	1831	6	64
Schlosser, Mechaniker	5509	5199	3685	482	310	6	985	976	9	142
Elektriker	1368	1237	1007	180	131	-	130	128	2	39
Montierer u. Metallb. a.n.g.	2271	2256	116	5	15	1	751	751	-	1
Textil-, Bekleidungsberufe	545	526	79	3	19	-	243	242	1	-
Lederher., -verarb., Fellver.	168	154	29	1	14	-	16	15	1	-
Ernährungsberufe	915	846	309	48	69	1	235	233	2	18
Bauberufe	1243	1164	711	60	79	-	282	281	1	10
Bau-, Raumausst., Polsterer	202	187	124	11	15	-	22	22	-	-
Tischler, Modellbauer	268	255	165	33	13	-	24	23	1	2
Maler, Lackierer	467	459	349	47	8	-	69	69	-	11
Warenprüfer, Versandfertig.	1672	1547	384	7	125	3	350	347	3	2
Hilfsarbeiter	410	402	9	-	8	-	150	150	-	-
Maschinisten	622	609	249	1	13	-	162	162	-	-
Technische Berufe	4404	177	123	7	4227	59	137	17	120	11
Ing., Chemiker, Physiker, Math.	1308	5	4	-	1303	2	33	2	31	-
Techniker, Tech. Sonderkräfte	3096	172	119	7	2924	57	104	15	89	11
Dienstleistungsberufe	25314	5942	1124	165	19372	1136	1841	993	848	190
Warenkaufleute	3909	102	27	3	3807	183	228	19	209	41
Dienstleistungskaufleute	1515	36	11	1	1479	120	48	8	40	9
Verkehrsberufe	3323	2960	647	18	363	2	435	424	11	-
Organ., Verwalt., Büroberufe	8950	207	65	3	8743	380	253	14	239	35
Ordnungs-, Sicherheitsberufe	567	430	36	3	137	-	25	24	1	-
Schriftwertsch., Künstl. Ber.	330	60	39	9	270	16	32	5	27	1
Gesundheitsdienstberufe	2978	101	8	16	2877	354	233	16	217	62
Sozial- und erziehungsberufe	1539	39	6	4	1500	78	89	1	88	6
Allg. Dienstleistungsberufe	2203	2007	285	108	196	3	498	482	16	36
Sonstige Arbeitskräfte	36	17	7	4	19	11	6	5	1	4
Ohne Angabe	-	-	-	-	-	-	-	-	-	-
Insgesamt	52049	27432	11152	1247	24617	1218	7646	6650	996	502

noch: 2. Sozialversicherungspflichtig beschäftigte Arbeitnehmer insgesamt sowie ausländische Arbeitnehmer
am 30.6.1994 nach Berufsbereichen und -abschnitten, Stellung im Beruf sowie nach Verwaltungsbezirken

Berufsbereiche Berufsabschnitte	Sozialversicherungspflichtig Beschäftigte						Darunter Ausländer			
	ins- gesamt	davon					zu- sammen	und zwar		
		Arbeiter		Angestellte				Arbeiter	Angestellte	Auszu- bildende
		zu- sammen	darunter		zu- sammen	darunter				
	Fach- arbeiter	Auszu- bildende		Auszu- bildende						
Kreisfreie Stadt Solingen										
Pflanzenbauer, Tierzüchter, Fi.	490	443	186	26	47	-	51	51	-	1
Bergleute, Mineralgewinner	2	2	-	-	-	-	1	1	-	-
Fertigungsberufe	21743	20583	8074	875	1160	20	5447	5410	37	164
Steinbearbeiter, Baustoffher.	36	34	15	2	2	-	4	4	-	-
Keramiker, Glasmacher	67	63	35	1	4	-	25	25	-	-
Chemiearbeiter, Kunststoffv.	791	770	84	-	21	-	311	310	1	-
Papierher., -verarb., Drucker	751	672	274	43	79	4	98	97	1	6
Holzaufbereiter, -warenfert.	180	179	13	-	1	-	55	55	-	-
Metallerzeuger, -bearbeiter	4169	4022	1200	27	147	2	1445	1437	8	5
Schlosser, Mechaniker	4851	4448	3223	429	403	5	679	665	14	94
Elektriker	1139	1016	786	140	123	6	85	84	1	27
Montierer u. Metallb. a.n.g.	3059	3049	133	2	10	-	1286	1286	-	-
Textil-, Bekleidungsberufe	264	251	107	8	13	-	109	109	-	5
Lederher., -verarb., Fellver.	116	111	33	-	5	-	24	24	-	-
Ernährungsberufe	1119	1047	346	38	72	-	280	279	1	7
Bauberufe	1370	1307	698	54	63	-	306	304	2	6
Bau-, Raumausstat., Polsterer	313	291	197	27	22	1	57	55	2	6
Tischler, Modellbauer	377	350	238	41	27	-	36	36	-	3
Maler, Lackierer	552	542	374	57	10	-	59	59	-	4
Warenprüfer, Versandfertigm.	2030	1896	177	5	134	1	398	392	6	1
Hilfsarbeiter	366	362	13	-	4	1	152	152	-	-
Maschinisten	193	173	128	1	20	-	38	37	1	-
Technische Berufe	2711	180	137	11	2531	42	112	21	91	6
Ing., Chemiker, Physiker, Math.	576	9	7	-	567	2	31	2	29	-
Techniker, Tech. Sonderkräfte	2135	171	130	11	1964	40	81	19	62	6
Dienstleistungsberufe	27631	6733	1145	138	20898	1230	2188	1318	870	197
Warenkaufleute	4006	223	49	7	3783	177	238	55	183	44
Dienstleistungskaufleute	1702	46	9	1	1656	178	57	2	55	9
Verkehrsberufe	3845	3361	572	17	484	-	605	596	9	1
Organ., Verwalt., Büroberufe	9655	196	54	1	9459	388	295	9	286	43
Ordnungs-, Sicherheitsberufe	460	347	32	2	113	-	38	36	2	-
Schriftwerksch., Künstl. Ber.	293	36	22	4	257	13	23	2	21	2
Gesundheitsdienstberufe	3080	165	28	11	2915	323	221	16	205	48
Sozial- und erziehungsberufe	2099	70	22	4	2029	145	106	8	98	6
Allg. Dienstleistungsberufe	2491	2289	357	91	202	6	605	594	11	44
Sonstige Arbeitskräfte	32	16	3	6	16	9	3	3	-	-
Ohne Angabe	-	-	-	-	-	-	-	-	-	-
Insgesamt	52609	27957	9545	1056	24652	1301	7802	6804	998	368

Noch: 2. Sozialversicherungspflichtig beschnäftigte Arbeitnehmer insgesamt sowie ausländische Arbeitnehmer
am 30.6.1994 nach Berufsbereichen und -abschnitten, Stellung im Beruf sowie nach Verwaltungsbezirken

Berufsbereiche Berufsabschnitte	Sozialversicherungspflichtig Beschäftigte						Darunter Ausländer			
	ins- gesamt	davon				zu- sammen	und zwar			
		Arbeiter		Angestellte			Arbeiter	Angestellte	Auszu- bildende	
		zu- sammen	Fach- arbeiter	Auszu- bildende	zu- sammen					darunter Auszu- bildende
Kreisfreie Stadt Wuppertal										
Pflanzenbauer, Tierzüchter, Fi.	1234	1140	513	90	94	6	167	165	2	1
Bergleute, Mineralgewinner	50	46	3	-	4	-	3	3	-	-
Fertigungsberufe	43807	41325	18480	2273	2482	23	8746	8671	75	460
Steinbearbeiter, Baustoffher.	76	70	47	-	6	-	9	9	-	-
Keramiker, Glasmacher	51	35	17	-	16	4	8	8	-	-
Chemiearbeiter, Kunststoffv.	4313	4133	965	93	180	-	1384	1371	13	22
Papierher., -verarb., Drucker	2329	2132	733	56	197	1	363	359	4	5
Holzaufbereiter, -warenfert.	117	114	19	1	3	-	46	46	-	-
Metallerzeuger, -bearbeiter	4784	4703	1900	92	81	2	1514	1512	2	29
Schlosser, Mechaniker	9356	8684	6534	1070	672	7	981	962	19	272
Elektriker	3415	3051	2461	411	364	3	218	214	4	62
Montierer u. Metallb. a.n.g.	4193	4121	150	4	72	-	1193	1192	1	1
Textil-, Bekleidungsberufe	2223	2070	897	64	153	1	420	413	7	19
Lederher., -verarb., Fellver.	246	229	84	7	17	1	63	61	2	1
Ernährungsberufe	2481	2291	741	113	190	2	654	648	6	13
Bauberufe	2316	2222	1148	78	94	-	447	445	2	5
Bau-, Raumausstat., Polsterer	692	626	413	36	66	-	76	72	4	2
Tischler, Modellbauer	846	793	573	129	53	1	69	68	1	10
Maler, Lackierer	1141	1094	851	109	47	-	93	91	2	18
Warenprüfer, Versandfertigm.	3386	3159	472	7	227	1	771	766	5	1
Hilfsarbeiter	1217	1216	41	2	1	-	377	377	-	-
Maschinisten	625	582	434	1	43	-	60	57	3	-
Technische Berufe	10991	564	255	227	10427	223	358	62	296	48
Ing., Chemiker, Physiker, Math.	2666	8	7	1	2658	11	90	2	88	1
Techniker, Tech. Sonderkräfte	8325	556	248	226	7769	212	268	60	208	47
Dienstleistungsberufe	80906	17396	4250	338	63510	3529	5127	2703	2424	512
Warenkaufleute	11229	603	156	21	10626	552	588	114	474	91
Dienstleistungskaufleute	6337	117	41	-	6220	557	150	3	147	32
Verkehrsberufe	9781	8537	2382	40	1244	22	931	895	36	6
Organ.-, Verwalt.-, Büroberufe	30464	647	201	9	29817	1045	708	73	635	98
Ordnungs-, Sicherheitsberufe	1953	1359	288	7	594	5	120	103	17	5
Schriftwerksch., Künstl. Ber.	1124	100	50	8	1024	29	115	8	107	-
Gesundheitsdienstberufe	8397	469	42	54	7928	1017	752	52	700	185
Sozial- und erziehungsberufe	5766	155	43	4	5611	283	280	9	271	23
Allg. Dienstleistungsberufe	5855	5409	1047	195	446	19	1483	1446	37	72
Sonstige Arbeitskräfte	148	66	3	50	82	42	18	11	7	12
Ohne Angabe	-	-	-	-	-	-	-	-	-	-
Insgesamt	137136	60537	23504	2978	76599	3823	14419	11615	2804	1033

Noch: 2. Sozialversicherungspflichtig beschnäftigte Arbeitnehmer insgesamt sowie ausländische Arbeitnehmer
am 30.6.1994 nach Berufsbereichen und -abschnitten, Stellung im Beruf sowie nach Verwaltungsbezirken

Berufsbereiche Berufsabschnitte	Sozialversicherungspflichtig Beschäftigte						Darunter Ausländer			
	ins- gesamt	davon					zu- sammen	und zwar		
		Arbeiter			Angestellte			Arbeiter	Angestellte	Auszu- bildende
		zu- sammen	Fach- arbeiter	Auszu- bildende	zu- sammen	darunter Auszu- bildende				
Kreis Kleve										
Pflanzenbauer, Tierzüchter, Fi.	2803	2640	1302	221	163	7	564	555	9	10
Bergleute, Mineralgewinner	26	25	18	-	1	-	2	2	-	-
Fertigungsberufe	23634	22163	12195	1767	1471	27	2751	2672	79	98
Steinbearbeiter, Baustoffher.	265	257	45	4	8	-	71	71	-	2
Keramiker, Glasmacher	50	45	11	4	5	-	6	6	-	-
Chemiearbeiter, Kunststoffv.	1020	970	183	3	50	-	130	122	8	-
Papierher., -verarb., Drucker	1144	1025	435	40	119	3	81	77	4	3
Holzaufbereiter, -warenfert.	72	67	18	-	5	-	15	15	-	-
Metallerzeuger, -bearbeiter	607	577	277	3	30	-	74	72	2	-
Schlosser, Mechaniker	5862	5400	4133	709	462	13	502	473	29	37
Elektriker	2306	2118	1247	329	188	3	224	214	10	18
Montierer u. Metallb. a.n.g.	577	560	55	2	17	-	47	47	-	1
Textil-, Bekleidungsberufe	808	760	199	5	48	-	148	146	2	1
Lederher., -verarb., Fellver.	557	531	264	22	26	-	41	38	3	-
Ernährungsberufe	2666	2481	964	134	185	3	464	456	8	6
Bauberufe	3505	3374	2034	209	131	2	563	557	6	13
Bau-, Raumausstat., Polsterer	545	508	346	36	37	1	62	61	1	1
Tischler, Modellbauer	1297	1254	974	195	43	2	83	83	-	10
Maler, Lackierer	771	746	601	69	25	-	40	39	1	6
Warenprüfer, Versandfertigtm.	901	821	81	2	80	-	115	111	4	-
Hilfsarbeiter	266	265	43	-	1	-	41	41	-	-
Maschinisten	415	404	285	1	11	-	44	43	1	-
Technische Berufe	3137	174	108	21	2963	145	241	18	223	7
Ing., Chemiker, Physiker, Math.	596	9	7	-	587	3	42	1	41	1
Techniker, Tech. Sonderkräfte	2541	165	101	21	2376	142	199	17	182	6
Dienstleistungsberufe	42860	9897	2565	208	32963	2317	2785	997	1788	108
Warenkaufleute	6986	293	84	6	6693	397	410	52	358	24
Dienstleistungskaufleute	2868	53	22	1	2815	262	109	9	100	10
Verkehrsberufe	5447	4814	1503	21	633	5	512	451	61	2
Organ., Verwalt., Büroberufe	12728	190	61	1	12538	637	655	8	647	17
Ordnungs-, Sicherheitsberufe	847	604	164	8	243	2	51	39	12	2
Schriftwerksch., Künstl. Ber.	268	45	12	7	223	12	16	3	13	3
Gesundheitsdienstberufe	6128	103	12	9	6025	651	445	5	440	26
Sozial- und erziehungsberufe	3511	134	8	2	3377	335	137	1	136	12
Allg. Dienstleistungsberufe	4077	3661	699	153	416	16	450	429	21	12
Sonstige Arbeitskräfte	75	61	-	54	14	6	16	16	-	14
Ohne Angabe	-	-	-	-	-	-	-	-	-	-
Insgesamt	72535	34960	16188	2271	37575	2502	6359	4260	2099	237

Noch: 2. Sozialversicherungspflichtig beschnäftigte Arbeitnehmer insgesamt sowie ausländische Arbeitnehmer
am 30.6.1994 nach Berufsbereichen und -abschnitten, Stellung im Beruf sowie nach Verwaltungsbezirken

Berufsbereiche Berufsabschnitte	Sozialversicherungspflichtig Beschäftigte						Darunter Ausländer			
	ins- gesamt	davon				zu- sammen	zu- sammen	und zwar		
		Arbeiter		Angestellte				Arbeiter	Angestellte	Auszu- bildende
		zu- sammen	darunter	zu- sammen	darunter					
	Fach- arbeiter	Auszu- bildende		Auszu- bildende						
Kreis Mettmann										
Pflanzenbauer, Tierzüchter, Fi.	1871	1480	589	122	391	10	308	294	14	11
Bergleute, Mineralgewinner	45	45	6	-	-	-	1	1	-	-
Fertigungsberufe	57601	53938	23260	2329	3663	37	13918	13791	127	445
Steinbearbeiter, Baustoffher.	207	205	59	4	2	-	65	65	-	-
Keramiker, Glasmacher	88	71	25	2	17	-	20	16	4	1
Chemiearbeiter, Kunststoffv.	1998	1839	231	9	159	1	474	465	9	2
Papierher., -verarb., Drucker	1756	1537	464	48	219	6	324	318	6	4
Holzaufbereiter, -warenfert.	186	183	41	-	3	-	112	111	1	-
Metallerzeuger, -bearbeiter	9970	9742	3401	63	228	-	3645	3639	6	23
Schlosser, Mechaniker	12436	11337	8600	1103	1099	21	1449	1424	25	260
Elektriker	3915	3379	2606	436	536	3	311	287	24	78
Montierer u. Metallb. a.n.g.	9429	9393	467	15	36	-	3796	3792	4	4
Textil-, Bekleidungsberufe	626	565	233	9	61	1	127	124	3	4
Lederher., -verarb., Fellver.	463	439	176	20	24	-	86	86	-	7
Ernährungsberufe	2791	2462	1086	118	329	3	682	662	20	12
Bauberufe	3933	3721	2069	127	212	-	917	909	8	12
Bau-, Raumausstat., Polsterer	810	746	547	53	64	1	117	115	2	11
Tischler, Modellbauer	1289	1217	881	168	72	1	115	115	-	8
Maler, Lackierer	1414	1362	990	132	52	-	158	157	1	12
Warenprüfer, Versandfertigm.	4248	3735	654	16	513	-	1006	992	14	5
Hilfsarbeiter	940	934	65	1	6	-	331	331	-	-
Maschinisten	1102	1071	665	5	31	-	183	183	-	2
Technische Berufe	15287	609	383	19	14678	189	649	55	594	15
Ing., Chemiker, Physiker, Math.	4447	27	12	3	4420	3	234	2	232	-
Techniker, Tech. Sonderkräfte	10840	582	371	16	10258	186	415	53	362	15
Dienstleistungsberufe	91923	19469	4469	370	72454	3147	6553	3355	3198	472
Warenkaufleute	15549	602	170	11	14947	513	795	137	658	81
Dienstleistungskaufleute	4112	89	40	4	4023	358	140	2	138	40
Verkehrsberufe	13207	11290	2455	15	1917	6	1970	1877	93	3
Organ., Verwalt., Büroberufe	35943	522	189	13	35421	1039	1364	73	1291	105
Ordnungs-, Sicherheitsberufe	1555	888	295	12	667	2	94	62	32	-
Schriftwerksch., Künstl. Ber.	904	132	85	12	772	21	58	15	43	4
Gesundheitsdienstberufe	7926	339	32	25	7587	847	635	39	596	142
Sozial- und erziehungsberufe	6423	143	16	4	6280	299	290	11	279	5
Allg. Dienstleistungsberufe	6304	5464	1187	274	840	62	1207	1139	68	92
Sonstige Arbeitskräfte	185	75	19	7	110	53	20	10	10	6
Ohne Angabe	-	-	-	-	-	-	-	-	-	-
Insgesamt	166912	75616	28726	2847	91296	3436	21449	17506	3943	949

Noch: 2. Sozialversicherungspflichtig Beschäftigte Arbeitnehmer insgesamt sowie ausländische Arbeitnehmer
am 30.6.1994 nach Berufsbereichen und -abschnitten, Stellung im Beruf sowie nach Verwaltungsbezirken

Berufsbereiche Berufsabschnitte	Sozialversicherungspflichtig Beschäftigte						Darunter Ausländer und zwar			
	ins- gesamt	davon				zu- sammen	zu-			
		zu- sammen	Arbeiter		Angestellte		Arbeiter	Angestellte	Auszu- bildende	
			Fach- arbeiter	Auszu- bildende						
Kreis Neuss										
Pflanzenbauer, Tierzüchter, Fi.	1962	1746	633	127	216	-	343	331	12	5
Bergleute, Mineralgewinner	277	273	67	-	4	-	73	72	1	-
Fertigungsberufe	41512	39220	21103	2364	2292	36	8034	7934	100	458
Steinbearbeiter, Baustoffher.	515	504	146	6	11	1	219	218	1	1
Keramiker, Glasmacher	443	426	24	2	17	-	248	247	1	-
Chemiearbeiter, Kunststoffv.	4823	4664	2170	154	159	17	933	920	13	40
Papierher., -verarb., Drucker	1427	1316	355	37	111	4	309	305	4	7
Holzaufbereiter, -warenfert.	84	78	50	2	6	1	29	28	1	1
Metallerzeuger, -bearbeiter	3678	3620	1486	78	58	-	1066	1064	2	24
Schlosser, Mechaniker	9691	9015	7227	1069	676	6	959	941	18	252
Elektriker	3527	3245	2656	445	282	5	231	220	11	61
Montierer u. Metallb. a.n.g.	1394	1383	59	7	11	-	638	638	-	4
Textil-, Bekleidungsberufe	933	856	503	28	77	1	185	180	5	10
Lederher., -verarb., Fellver.	54	48	30	3	6	-	7	7	-	1
Ernährungsberufe	3275	3048	913	138	227	-	1013	1000	13	9
Bauberufe	3690	3497	1968	127	193	-	850	838	12	17
Bau-, Raumausst., Polsterer	626	597	459	44	29	-	84	82	2	3
Tischler, Modellbauer	863	803	575	107	60	-	52	50	2	6
Maler, Lackierer	1112	1082	800	107	30	-	133	131	2	18
Warenprüfer, Versandfertigm.	1947	1764	269	10	183	1	529	521	8	4
Hilfsarbeiter	1003	993	49	-	10	-	286	285	1	-
Maschinisten	2427	2281	1364	-	146	-	263	259	4	-
Technische Berufe	10745	388	205	27	10357	173	386	28	358	16
Ing., Chemiker, Physiker, Math.	3143	14	13	-	3129	5	145	-	145	-
Techniker, Tech. Sonderkräfte	7602	374	192	27	7228	168	241	28	213	16
Dienstleistungsberufe	72502	17136	3948	351	55366	2639	5553	2805	2748	357
Warenkaufleute	11389	513	122	17	10876	484	733	151	582	68
Dienstleistungskaufleute	4333	59	33	1	4274	338	122	4	118	34
Verkehrsberufe	10862	9480	2188	35	1382	5	1484	1414	70	1
Organ.-, Verwalt.-, Büroberufe	26565	354	116	9	26211	742	1277	37	1240	68
Ordnungs-, Sicherheitsberufe	1733	1195	331	3	538	-	139	124	15	-
Schriftwerksch., Künstl. Ber.	681	72	39	10	609	22	32	8	24	4
Gesundheitsdienstberufe	6701	165	19	22	6536	822	505	22	483	118
Sozial- und erziehungsberufe	4400	114	22	1	4286	218	166	6	160	8
Allg. Dienstleistungsberufe	5838	5184	1078	253	654	8	1095	1039	56	56
Sonstige Arbeitskräfte	165	51	6	15	114	69	15	10	5	4
Ohne Angabe	-	-	-	-	-	-	-	-	-	-
Insgesamt	127163	58814	25962	2884	68349	2917	14404	11180	3224	840

Noch: 2. Sozialversicherungspflichtig beschäftigte Arbeitnehmer insgesamt sowie ausländische Arbeitnehmer
am 30.6.1994 nach Berufsbereichen und -abschnitten, Stellung im Beruf sowie nach Verwaltungsbezirken

Berufsbereiche Berufsabschnitte	Sozialversicherungspflichtig Beschäftigte						Darunter Ausländer			
	ins- gesamt	davon				zu- sammen	und zwar			
		Arbeiter		Angestellte			Arbeiter	Angestellte	Auszu- bildende	
		zu- sammen	Fach- arbeiter	Auszu- bildende	zu- sammen					darunter Auszu- bildende
Kreis Viersen										
Pflanzenbauer ,Tierzüchter,Fi.	1469	1362	669	135	107	2	221	221	-	8
Bergleute, Mineralgewinner	14	14	1	-	-	-	3	3	-	-
Fertigungsberufe	30015	28289	13027	1429	1726	27	4654	4585	69	143
Steinbearbeiter ,Baustoffher.	256	243	48	3	13	-	57	56	1	-
Keramiker, Glasmacher	149	139	41	2	10	2	61	60	1	-
Chemiearbeiter, Kunststoffv.	3548	3474	178	19	74	-	786	782	4	3
Papierher.,-verarb.,Drucker	1260	1133	489	45	127	2	183	177	6	2
Holzaufbereiter, -warenfert.	34	31	12	-	3	-	5	5	-	-
Metallerzeuger, -bearbeiter	2163	2113	865	19	50	-	454	452	2	2
Schlosser, Mechaniker	5903	5388	4085	561	515	13	531	513	18	70
Elektriker	2181	1914	1471	258	267	4	127	119	8	18
Montierer u. Metallb. a.n.g.	1300	1293	116	4	7	-	428	428	-	1
Textil-,Bekleidungsberufe	2395	2262	1284	69	133	1	398	388	10	21
Lederher.,-verarb., Fellver.	402	383	44	3	19	-	81	78	3	-
Ernährungsberufe	2086	1963	768	64	123	-	410	403	7	7
Bauberufe	2761	2656	1384	131	105	-	321	319	2	9
Bau-,Raumausstat.,Poisterer	643	603	403	36	40	2	61	61	-	1
Tischler, Modellbauer	1034	993	678	119	41	-	91	91	-	4
Maler, Lackierer	689	668	513	86	21	-	48	46	2	5
Warenprüfer, Versandfertigm.	2013	1865	391	9	148	3	401	396	5	-
Hilfsarbeiter	505	494	51	1	11	-	109	109	-	-
Maschinisten	693	674	206	-	19	-	102	102	-	-
Technische Berufe	4985	574	120	19	4411	85	338	93	245	4
Ing.,Chemiker,Physiker,Math.	1101	9	8	-	1092	-	73	3	70	-
Techniker, Tech.Sonderkräfte	3884	565	112	19	3319	85	265	90	175	4
Dienstleistungsberufe	44303	11048	2628	219	33255	1968	2859	1380	1479	164
Warenkaufleute	7366	428	115	5	6938	407	338	67	271	40
Dienstleistungskaufleute	2000	45	13	-	1955	177	58	4	54	6
Verkehrsberufe	6729	5911	1568	15	818	-	836	750	86	-
Organ.-,Verwalt.-,Büroberufe	14787	175	50	5	14612	582	615	14	601	26
Ordnungs-, Sicherheitsberufe	1003	742	220	23	261	-	131	118	13	1
Schriftwerksch., Künstl.Ber.	429	58	25	9	371	22	19	4	15	1
Gesundheitsdienstberufe	5290	304	15	19	4986	584	322	11	311	59
Sozial- und erziehungsberufe	3119	122	18	2	2997	187	101	2	99	12
Allg. Dienstleistungsberufe	3580	3263	604	141	317	9	439	410	29	19
Sonstige Arbeitskräfte	42	31	3	20	11	5	2	1	1	1
Ohne Angabe	-	-	-	-	-	-	-	-	-	-
Insgesamt	80828	41318	16448	1822	39510	2087	8077	6283	1794	320

noch: 2. Sozialversicherungspflichtig Beschäftigte Arbeitnehmer insgesamt sowie ausländische Arbeitnehmer
am 30.6.1994 nach Berufsbereichen und -abschnitten, Stellung im Beruf sowie nach Verwaltungsbezirken

Berufsbereiche Berufsabschnitte	Sozialversicherungspflichtig Beschäftigte						Darunter Ausländer und zwar			
	ins- gesamt	davon				zu- sammen	zu- sammen	Arbeiter	Angestellte	Auszu- bildende
		Arbeiter		Angestellte						
		zu- sammen	darunter		zu- sammen					
	Fach- arbeiter	Auszu- bildende		Fach- arbeiter	Auszu- bildende					
Kreis Wesel										
Pflanzenbauer, Tierzüchter, Fi.	2283	2076	942	202	207	5	281	276	5	5
Bergleute, Mineralgewinner	9261	9260	8759	164	1	-	2370	2370	-	60
Fertigungsberufe	37274	34872	20696	2820	2402	33	4299	4245	54	435
Steinbearbeiter, Baustoffher.	424	405	92	5	19	-	109	109	-	-
Keramiker, Glasmacher	1058	1027	93	2	31	2	147	147	-	-
Chemiearbeiter, Kunststoffv.	1435	1379	491	8	56	-	123	121	2	1
Papierher., -verarb., Drucker	1158	845	521	20	313	3	100	93	7	1
Holzaufbereiter, -warenfert.	255	254	28	3	1	1	61	61	-	1
Metallerzeuger, -bearbeiter	2201	2143	1398	62	58	-	330	326	4	10
Schlosser, Mechaniker	10462	9687	7321	1240	775	13	945	929	16	201
Elektriker	3895	3620	2676	587	275	3	259	257	2	111
Montierer u. Metalib. a.n.g.	1079	1065	107	14	14	-	155	155	-	2
Textil-, Bekleidungsberufe	751	716	244	64	35	3	138	137	1	41
Lederher., -verarb., Fellver.	62	51	38	9	11	1	7	7	-	2
Ernährungsberufe	2302	2112	976	149	190	3	445	440	5	11
Bauberufe	5244	4990	3133	287	254	3	719	707	12	32
Bau-, Raumausst., Polsterer	1051	1000	679	76	51	-	148	148	-	9
Tischler, Modellbauer	1374	1299	979	198	75	1	74	73	1	8
Maler, Lackierer	957	921	741	89	36	-	49	49	-	4
Warenprüfer, Versandfertig.	1305	1197	256	2	108	-	165	162	3	-
Hilfsarbeiter	621	601	73	1	20	-	162	162	-	-
Maschinen	1640	1560	850	4	80	-	163	162	1	1
Technische Berufe	7892	446	375	21	7446	138	243	17	226	7
Ing., Chemiker, Physiker, Math.	1618	12	8	-	1606	1	51	-	51	-
Techniker, Tech. Sonderkräfte	6274	434	367	21	5840	137	192	17	175	7
Dienstleistungsberufe	61450	14852	4388	418	46598	3239	3119	1523	1596	355
Warenkaufleute	10360	442	121	22	9918	645	451	84	367	92
Dienstleistungskaufleute	3338	108	50	2	3230	285	66	3	63	5
Verkehrsberufe	7827	6975	2357	41	852	3	630	610	20	4
Organ-, Verwalt., Büroberufe	18688	334	100	7	18354	918	409	10	399	59
Ordnungs-, Sicherheitsberufe	1302	979	315	17	323	2	56	47	9	-
Schriftwerksch., Künstl. Ber.	612	121	53	27	491	31	27	5	22	2
Gesundheitsdienstberufe	8203	267	27	34	7936	1043	517	23	494	127
Sozial- und erziehungsberufe	5162	165	15	1	4997	298	200	6	194	8
Allg. Dienstleistungsberufe	5958	5461	1350	267	497	14	763	735	28	58
Sonstige Arbeitskräfte	200	163	6	13	37	28	25	21	4	6
Ohne Angabe	-	-	-	-	-	-	-	-	-	-
Insgesamt	118360	61669	35166	3638	56691	3443	10337	8452	1885	868

Noch: 2. Sozialversicherungspflichtig beschäftigte Arbeitnehmer insgesamt sowie ausländische Arbeitnehmer
am 30.6.1994 nach Berufsbereichen und -abschnitten, Stellung im Beruf sowie nach Verwaltungsbezirken

Berufsbereiche Berufsabschnitte	Sozialversicherungspflichtig Beschäftigte						Darunter Ausländer und zwar				
	ins- gesamt	davon				zu- sammen	zu- sammen	darunter			
		zu- sammen	Arbeiter		Angestellte			Arbeiter	Angestellte	Auszu- bildende	
			Fach- arbeiter	Auszu- bildende	zu- sammen						Auszu- bildende
Regierungsbezirk Köln											
Pflanzenbauer, Tierzüchter, Fi.	15516	14113	6099	1012	1403	19	2306	2270	36	48	
Bergleute, Mineralgewinner	2844	2826	2076	4	18	-	683	683	-	-	
Fertigungsberufe	396011	371886	192351	24579	24125	452	72262	71276	986	3901	
Steinbearbeiter, Baustoffher.	1905	1854	729	77	51	4	426	422	4	4	
Keramiker, Glasmacher	5050	4900	1599	101	150	4	1405	1394	11	19	
Chemiearbeiter, Kunststoffv.	38740	37534	10125	745	1206	6	8647	8582	65	137	
Papierher., -verarb., Drucker	19236	17200	6218	609	2036	86	2805	2735	70	78	
Holzauflbereiter, -warenfert.	1702	1658	347	8	44	1	377	375	2	-	
Metallerzeuger, -bearbeiter	28936	28435	13066	627	501	1	7817	7788	29	163	
Schlosser, Mechaniker	91261	83931	63786	10954	7330	189	9326	9067	259	2047	
Elektriker	37805	34098	25680	4728	3707	69	2976	2866	110	685	
Montierer u. Metallb. a.n.g.	13859	13723	1807	41	136	1	4012	4006	6	3	
Textil-, Bekleidungsberufe	8734	8251	3705	280	483	8	2152	2112	40	99	
Ledarher., -verarb., Fellver.	1922	1820	812	82	102	-	345	338	7	7	
Ernährungsberufe	32209	29800	10777	1316	2409	34	9426	9284	142	123	
Bauberufe	42248	40127	21396	1685	2121	8	9204	9101	103	205	
Bau-, Raumausst., Polsterer	9414	8893	6086	635	521	25	1617	1593	24	61	
Tischler, Modellbauer	10132	9485	6746	1355	647	3	830	812	18	80	
Maler, Lackierer	12269	11908	8138	1229	361	2	1537	1529	8	175	
Warenprüfer, Versandfertigm.	20023	18380	3139	80	1643	8	4427	4365	62	14	
Hilfsarbeiter	9435	9359	995	13	76	2	3699	3692	7	-	
Maschinisten	11131	10530	7200	14	601	1	1234	1215	19	1	
Technische Berufe	107780	4441	2877	367	103339	2276	4693	387	4306	177	
Ing., Chemiker, Physiker, Math.	38491	207	104	8	38284	52	2012	27	1985	6	
Techniker, Tech. Sonderkräfte	69289	4234	2773	359	65055	2224	2681	360	2321	171	
Dienstleistungsberufe	834448	180214	43187	4542	654234	33137	64238	33101	31137	4204	
Warenkaufleute	109865	5518	1561	148	104347	5482	6723	1249	5474	828	
Dienstleistungskaufleute	64500	1068	295	8	63432	4651	1816	125	1691	234	
Verkehrsberufe	95812	81060	21936	417	14752	153	11732	11046	686	45	
Organ., Verwalt., Büroberufe	311654	6825	1762	85	304829	10280	11306	715	10591	852	
Ordnungs-, Sicherheitsberufe	20819	14785	3498	105	6034	31	1513	1330	183	17	
Schriftwerksch., Künstl. Ber.	17056	1121	587	123	15935	463	1697	142	1555	28	
Gesundheitsdienstberufe	83635	3184	278	583	80451	9104	7167	359	6808	1373	
Sozial- und erziehungsberufe	58573	1757	321	47	56816	2732	3477	112	3365	153	
Allg. Dienstleistungsberufe	72534	64896	12949	3026	7638	241	18807	18023	784	674	
Sonstige Arbeitskräfte	2930	1645	109	1019	1285	598	430	317	113	237	
Ohne Angabe	-	-	-	-	-	-	-	-	-	-	
Insgesamt	1359529	575125	246699	31523	784404	36482	144612	108034	36578	8567	

**Noch: 2. Sozialversicherungspflichtig Beschäftigte Arbeitnehmer insgesamt sowie ausländische Arbeitnehmer
am 30.6.1994 nach Berufsbereichen und -abschnitten, Stellung im Beruf sowie nach Verwaltungsbezirken**

Berufsbereiche Berufsabschnitte	Sozialversicherungspflichtig Beschäftigte						Darunter Ausländer			
	ins- gesamt	davon				zu- sammen	und zwar			
		Arbeiter		Angestellte			Arbeiter	Angestellte	Auszu- bildende	
		zu- sammen	Fach- arbeiter	Auszu- bildende	zu- sammen					darunter Auszu- bildende
Kreisfreie Stadt Aachen										
Pflanzenbauer, Tierzüchter, Fi.	940	881	382	56	59	2	116	115	1	2
Bergleute, Mineralgewinner	9	7	5	-	2	-	-	-	-	-
Fertigungsberufe	28163	26310	13479	1788	1853	21	6315	6187	128	304
Steinbearbeiter, Baustoffher.	93	88	52	2	5	1	17	17	-	-
Keramiker, Glasmacher	376	363	81	4	13	-	87	86	1	1
Chemiearbeiter, Kunststoffv.	1961	1833	179	2	128	1	648	630	18	-
Papierher., -verarb., Drucker	781	676	390	45	105	3	89	81	8	6
Holzaufbereiter, -warenfert.	24	19	6	-	5	-	7	7	-	-
Metallerzeuger, -bearbeiter	1263	1223	836	27	40	-	267	264	3	9
Schlosser, Mechaniker	7157	6585	5205	890	572	9	838	812	26	173
Elektriker	2996	2620	1732	371	376	4	371	347	24	41
Montierer u. Metallb. a.n.g.	1140	1135	73	1	5	-	392	392	-	-
Textil-, Bekleidungsberufe	1426	1361	1055	33	65	1	592	583	9	17
Lederher., -verarb., Fellver.	93	88	59	11	5	-	12	11	1	2
Ernährungsberufe	3163	3027	776	96	136	1	1219	1208	11	6
Bauberufe	2082	1973	1100	84	109	-	510	501	9	15
Bau-, Raumausst., Polsterer	480	445	335	35	35	1	80	80	-	2
Tischler, Modellbauer	701	651	473	82	50	-	76	73	3	4
Maler, Lackierer	801	777	616	91	24	-	73	72	1	24
Warenprüfer, Versandfertig.	2471	2339	101	12	132	-	854	843	11	3
Hilfsarbeiter	532	515	27	-	17	-	106	104	2	-
Maschinisten	623	592	383	2	31	-	77	76	1	1
Technische Berufe	11474	466	256	10	11008	405	818	38	780	32
Ing., Chemiker, Physiker, Math.	5184	47	7	-	5137	5	381	4	377	-
Techniker, Tech. Sonderkräfte	6290	419	249	10	5871	400	437	34	403	32
Dienstleistungsberufe	65859	13534	2530	370	52325	3048	5884	2517	3367	352
Warenkaufleute	8516	259	55	20	8257	550	718	69	649	82
Dienstleistungskaufleute	5934	92	34	-	5842	450	242	9	233	31
Verkehrsberufe	6086	5163	1106	24	923	3	763	706	57	1
Organ., Verwalt., Büroberufe	23471	371	102	8	23100	830	1238	20	1218	72
Ordnungs-, Sicherheitsberufe	1473	1111	247	5	362	8	101	85	16	4
Schriftwerksch., Künstl. Ber.	1100	97	62	16	1003	46	109	7	102	1
Gesundheitsdienstberufe	7867	434	29	101	7433	815	769	53	716	113
Sozial- und erziehungsberufe	5112	177	50	-	4935	317	332	27	305	11
Allg. Dienstleistungsberufe	6300	5830	845	196	470	29	1612	1541	71	37
Sonstige Arbeitskräfte	151	91	20	13	60	38	34	30	4	5
Ohne Angabe	-	-	-	-	-	-	-	-	-	-
Insgesamt	106596	41289	16672	2237	65307	3514	13167	8887	4280	695

Noch: 2. Sozialversicherungspflichtig beschäftigte Arbeitnehmer insgesamt sowie ausländische Arbeitnehmer
am 30.6.1994 nach Berufsbereichen und -abschnitten, Stellung im Beruf sowie nach Verwaltungsbezirken

Berufsbereiche Berufsabschnitte	Sozialversicherungspflichtig Beschäftigte						Darunter Ausländer			
	ins- gesamt	davon				zu- sammen	und zwar			
		Arbeiter		Angestellte			Arbeiter	Angestellte	Auszu- bildende	
		zu- sammen	darunter		zu- sammen					darunter
Fach- arbeiter	Auszu- bildende	Auszu- bildende								
Kreisfreie Stadt Bonn										
Pflanzenbauer, Tierzüchter, Fi.	1372	1101	434	84	271	2	151	146	5	3
Bergleute, Mineralgewinner	7	6	1	3	1	-	-	-	-	-
Fertigungsberufe	22626	20420	10713	1630	2206	49	4215	4131	84	236
Steinbearbeiter, Baustoffher.	73	68	50	5	5	1	24	23	1	1
Keramiker, Glasmacher	268	253	205	5	15	1	50	47	3	2
Chemiearbeiter, Kunststoffv.	1523	1462	208	10	61	-	525	524	1	1
Papierher., -verarb., Drucker	1489	1167	647	54	322	6	111	101	10	3
Holzaufbereiter, -warenfert.	10	9	-	-	1	-	-	-	-	-
Metallerzeuger, -bearbeiter	586	564	258	15	22	-	173	173	-	2
Schlosser, Mechaniker	5251	4588	3481	716	663	25	440	421	19	131
Elektriker	2771	2381	1722	375	390	8	150	143	7	48
Montierer u. Metallb. a.n.g.	603	591	31	1	12	-	277	277	-	-
Textil-, Bekleidungsberufe	308	273	128	10	35	1	50	45	5	1
Lederher., -verarb., Fellver.	108	105	73	9	3	-	17	17	-	-
Ernährungsberufe	3639	3370	1155	123	269	5	1224	1202	22	12
Bauberufe	1714	1623	899	72	91	1	482	479	3	18
Bau-, Raumausst., Polsterer	561	514	392	47	47	1	51	47	4	2
Tischler, Modellbauer	627	571	427	78	56	-	41	41	-	3
Maler, Lackierer	906	864	680	104	42	-	63	63	-	11
Warenprüfer, Versandfertigm.	1205	1077	131	2	128	-	321	320	1	1
Hilfsarbeiter	662	655	20	3	7	-	186	186	-	-
Maschinisten	322	285	206	1	37	-	30	22	8	-
Technische Berufe	7764	310	192	23	7454	160	279	15	264	11
Ing., Chemiker, Physiker, Math.	2707	9	4	-	2698	6	116	-	116	2
Techniker, Tech. Sonderkräfte	5057	301	188	23	4756	154	163	15	148	9
Dienstleistungsberufe	108224	18058	4005	567	90166	4031	7273	3028	4245	485
Warenkaufleute	9935	436	113	13	9499	580	519	93	426	61
Dienstleistungskaufleute	6523	193	10	1	6330	432	147	40	107	8
Verkehrsberufe	7651	6096	1783	33	1555	2	600	532	68	2
Organ., Verwalt., Büroberufe	50536	1515	154	10	49021	1109	1770	82	1688	72
Ordnungs-, Sicherheitsberufe	2761	2129	345	1	632	3	179	154	25	2
Schriftwerksch., Künstl. Ber.	3138	119	77	4	3019	81	280	13	267	2
Gesundheitsdienstberufe	11837	419	24	144	11418	1455	1119	52	1067	240
Sozial- und erziehungsberufe	7826	140	22	-	7686	332	507	12	495	15
Allg. Dienstleistungsberufe	8017	7011	1477	361	1006	37	2152	2050	102	83
Sonstige Arbeitskräfte	132	22	8	10	110	47	6	3	3	4
Ohne Angabe	-	-	-	-	-	-	-	-	-	-
Insgesamt	140125	39917	15353	2317	100208	4289	11924	7323	4601	739

Noch: 2. Sozialversicherungspflichtig beschnäftigte Arbeitnehmer insgesamt sowie ausländische Arbeitnehmer
am 30.6.1994 nach Berufsbereichen und -abschnitten, Stellung im Beruf sowie nach Verwaltungsbezirken

Berufsbereiche Berufsabschnitte	Sozialversicherungspflichtig Beschäftigte						Darunter Ausländer und zwar			
	ins- gesamt	davon				zu- sammen	zu- sammen	Arbeiter	Angestellte	Auszu- bildende
		Arbeiter		Angestellte						
		zu- sammen	darunter	zu- sammen	darunter					
	Fach- arbeiter	Auszu- bildende		Auszu- bildende						
Kreisfreie Stadt Köln										
Pflanzenbauer, Tierzüchter, Fi.	3582	3212	1394	176	370	6	649	637	12	11
Bergleute, Mineralgewinner	70	67	40	1	3	-	12	12	-	-
Fertigungsberufe	96141	89321	49778	5288	6820	135	22636	22315	321	1314
Steinbearbeiter, Baustoffher.	393	381	173	25	12	1	73	71	2	1
Keramiker, Glasmacher	748	707	130	7	41	3	261	259	2	2
Chemiearbeiter, Kunststoffv.	5383	5066	1583	102	317	3	1017	1002	15	22
Papierher., -verarb., Drucker	4672	3900	1752	169	772	37	711	681	30	33
Holzaufbereiter, -warenfert.	142	130	16	2	12	-	30	29	1	-
Metallerzeuger, -bearbeiter	5656	5568	2611	102	88	-	2375	2370	5	63
Schlosser, Mechaniker	23243	21377	16105	2203	1866	45	3279	3190	89	672
Elektriker	11646	10593	8081	1219	1053	25	1106	1069	37	295
Montierer u. Metallb. a.n.g.	2159	2108	673	11	51	1	816	812	4	1
Textil-, Bekleidungsberufe	966	863	435	58	103	3	218	204	14	19
Lederher., -verarb., Fellver.	429	393	202	17	36	-	107	104	3	2
Ernährungsberufe	9497	8803	3099	315	694	4	3496	3449	47	37
Bauberufe	9511	8831	5288	319	680	2	2962	2930	32	67
Bau-, Raumausst., Polsterer	2754	2608	1595	136	146	5	677	671	6	22
Tischler, Modellbauer	2456	2278	1551	297	178	1	268	263	5	21
Maler, Lackierer	3567	3452	2294	279	115	-	710	708	2	54
Warenprüfer, Versandfertigm.	5791	5305	1531	27	486	4	1491	1472	19	3
Hilfsarbeiter	4601	4581	713	-	20	-	2474	2473	1	-
Maschinisten	2527	2377	1946	-	150	1	565	558	7	-
Technische Berufe	31735	1193	827	75	30542	446	1372	111	1261	55
Ing., Chemiker, Physiker, Math.	13383	56	35	5	13327	20	633	12	621	2
Techniker, Tech. Sonderkräfte	18352	1137	792	70	17215	426	739	99	640	53
Dienstleistungsberufe	298814	59734	12825	1274	239080	10288	29155	15516	13639	1804
Warenkaufleute	35707	1916	587	31	33791	1674	2767	500	2267	353
Dienstleistungskaufleute	34416	320	64	3	34096	2234	1115	36	1079	152
Verkehrsberufe	33813	27180	6155	88	6633	98	5627	5264	363	20
Organ.-, Verwalt.-, Büroberufe	114085	2874	900	27	111211	3119	5007	481	4526	382
Ordnungs-, Sicherheitsberufe	7468	5361	1006	17	2107	10	689	609	80	6
Schriftwerksch., Künstl. Ber.	9392	445	242	40	8947	217	1063	71	992	15
Gesundheitsdienstberufe	22053	706	50	182	21347	2240	2555	112	2443	543
Sozial- und erziehungsberufe	18251	306	60	9	17945	616	1507	15	1492	65
Allg. Dienstleistungsberufe	23629	20626	3761	877	3003	80	8825	8428	397	268
Sonstige Arbeitskräfte	1562	938	47	793	624	251	232	195	37	182
Ohne Angabe	-	-	-	-	-	-	-	-	-	-
Insgesamt	431904	154465	64911	7607	277439	11126	54056	38786	15270	3366

Noch: 2. Sozialversicherungspflichtig beschnäftigte Arbeitnehmer insgesamt sowie ausländische Arbeitnehmer
am 30.6.1994 nach Berufsbereichen und -abschnitten, Stellung im Beruf sowie nach Verwaltungsbezirken

Berufsbereiche Berufsabschnitte	Sozialversicherungspflichtig Beschäftigte						Darunter Ausländer			
	ins- gesamt	davon				zu- sammen	und zwar			
		Arbeiter		Angestellte			Arbeiter	Angestellte	Auszu- bildende	
		zu- sammen	Fach- arbeiter	Auszu- bildende	zu- sammen					darunter Auszu- bildende
Kreisfreie Stadt Leverkusen										
Pflanzenbauer, Tierzüchter, Fi.	503	450	194	23	53	-	44	44	-	-
Bergleute, Mineralgewinner	2	2	-	-	-	-	1	1	-	-
Fertigungsberufe	24576	23635	13165	1420	941	19	4114	4083	31	298
Steinbearbeiter, Baustoffher.	18	17	13	-	1	-	2	2	-	-
Keramiker, Glasmacher	73	64	15	1	9	-	12	12	-	-
Chemiearbeiter, Kunststoffv.	9280	9208	4302	319	72	-	1902	1896	6	74
Papierher., -verarb., Drucker	525	425	176	25	100	6	51	51	-	-
Holzaufbereiter, -warenfert.	13	13	2	-	-	-	4	4	-	-
Metallerzeuger, -bearbeiter	1041	1025	632	21	16	-	260	256	4	6
Schlosser, Mechaniker	5250	4982	3989	636	268	7	523	514	9	156
Elektriker	2055	1921	1654	190	134	2	112	111	1	28
Montierer u. Metallb. a.n.g.	207	205	34	-	2	-	48	48	-	-
Textil-, Bekleidungsberufe	117	111	57	3	6	-	19	19	-	-
Lederher., -verarb., Fellver.	30	28	24	3	2	-	3	3	-	1
Ernährungsberufe	1069	959	257	32	110	1	286	280	6	2
Bauberufe	2176	2106	939	83	70	-	467	466	1	19
Bau-, Raumausstat., Polsterer	288	260	187	16	28	3	46	45	1	1
Tischler, Modellbauer	268	248	188	38	20	-	24	23	1	1
Maler, Lackierer	879	867	323	52	12	-	132	131	1	10
Warenprüfer, Versandfertigm.	612	543	119	1	69	-	153	152	1	-
Hilfsarbeiter	149	144	24	-	5	-	30	30	-	-
Maschinisten	526	509	230	-	17	-	40	40	-	-
Technische Berufe	12565	244	104	50	12321	226	443	41	402	9
Ing., Chemiker, Physiker, Math.	4406	4	2	-	4402	5	164	-	164	-
Techniker, Tech. Sonderkräfte	8159	240	102	50	7919	221	279	41	238	9
Dienstleistungsberufe	34119	7350	1603	155	26769	1260	2551	1495	1056	164
Warenkaufleute	5269	195	34	4	5074	158	290	46	244	35
Dienstleistungskaufleute	1742	43	12	-	1699	115	36	1	35	4
Verkehrsberufe	3319	2828	817	10	491	15	408	390	18	4
Organ., Verwalt., Büroberufe	13251	372	72	9	12879	594	393	40	353	52
Ordnungs-, Sicherheitsberufe	1371	624	150	2	747	-	109	97	12	-
Schriftwerksch., Künstl. Ber.	450	38	26	2	412	14	37	2	35	2
Gesundheitsdienstberufe	3290	96	5	20	3194	269	253	10	243	38
Sozial- und erziehungsberufe	2105	44	12	1	2061	92	101	1	100	5
Allg. Dienstleistungsberufe	3322	3110	475	107	212	3	924	908	16	24
Sonstige Arbeitskräfte	341	203	11	23	138	66	63	14	49	14
Ohne Angabe	-	-	-	-	-	-	-	-	-	-
Insgesamt	72106	31884	15077	1671	40222	1571	7216	5678	1538	485

Noch: 2. Sozialversicherungspflichtig beschäftigte Arbeitnehmer insgesamt sowie ausländische Arbeitnehmer
am 30.6.1994 nach Berufsbereichen und -abschnitten, Stellung im Beruf sowie nach Verwaltungsbezirken

Berufsbereiche Berufsabschnitte	Sozialversicherungspflichtig Beschäftigte						Darunter Ausländer			
	ins- gesamt	davon				zu- sammen	und zwar			
		Arbeiter		Angestellte			Arbeiter	Angestellte	Auszu- bildende	
		zu- sammen	darunter	zu- sammen	darunter					
	Fach- arbeiter	Auszu- bildende		Auszu- bildende						
Kreis Aachen										
Pflanzenbauer, Tierzüchter, Fi.	826	792	396	69	34	1	73	71	2	1
Bergleute, Mineralgewinner	170	169	63	-	1	-	25	25	-	-
Fertigungsberufe	27370	26003	13192	1804	1367	20	3934	3876	58	273
Steinbearbeiter, Baustoffher.	135	134	69	5	1	-	13	13	-	-
Keramiker, Glasmacher	1479	1475	893	51	4	-	375	375	-	12
Chemiearbeiter, Kunststoffv.	1418	1325	248	18	93	-	280	277	3	1
Papierher., -verarb., Drucker	970	917	290	34	53	-	136	134	2	2
Holzaufbereiter, -warenfert.	134	132	44	-	2	-	32	32	-	-
Metallerzeuger, -bearbeiter	3487	3431	1278	76	56	-	500	498	2	12
Schlosser, Mechaniker	5592	5161	3955	755	431	11	516	498	18	122
Elektriker	2264	2047	1544	296	217	4	219	213	6	49
Montierer u. Metallb. a.n.g.	354	350	24	3	4	-	82	81	1	-
Textil-, Bekleidungsberufe	657	642	144	62	15	-	201	200	1	28
Lederher., -verarb., Fellver.	60	58	44	6	2	-	11	11	-	-
Ernährungsberufe	1821	1680	697	101	141	-	350	341	9	6
Bauberufe	3160	3045	1607	103	115	-	500	493	7	9
Bau-, Raumausstat., Polsterer	770	734	526	67	36	5	108	104	4	7
Tischler, Modellbauer	768	727	511	89	41	-	72	71	1	4
Maler, Lackierer	852	835	621	127	17	-	84	83	1	17
Warenprüfer, Versandfertig.	2066	1981	88	8	85	-	361	358	3	4
Hilfsarbeiter	393	388	14	1	5	-	60	60	-	-
Maschinisten	990	941	595	2	49	-	34	34	-	-
Technische Berufe	5264	246	136	10	5018	122	375	34	341	7
Ing., Chemiker, Physiker, Math.	1634	8	5	-	1626	2	200	1	199	1
Techniker, Tech. Sonderkräfte	3630	238	131	10	3392	120	175	33	142	6
Dienstleistungsberufe	36202	8986	2444	212	27216	1783	2561	1182	1379	241
Warenkaufleute	6552	354	118	6	6198	337	383	54	329	65
Dienstleistungskaufleute	1607	62	17	1	1545	107	51	3	48	4
Verkehrsberufe	4741	4282	1212	7	459	3	539	513	26	1
Organ., Verwalt., Büroberufe	11255	143	43	3	11112	527	435	12	423	34
Ordnungs-, Sicherheitsberufe	831	679	219	14	152	-	36	33	3	3
Schriftwertsch., Künstl. Ber.	267	55	27	11	212	7	32	11	21	2
Gesundheitsdienstberufe	5252	180	24	3	5072	637	410	23	387	78
Sozial- und erziehungsberufe	2281	76	15	-	2205	156	123	6	117	13
Allg. Dienstleistungsberufe	3416	3155	769	167	261	9	552	527	25	41
Sonstige Arbeitskräfte	106	68	2	20	38	20	34	33	1	7
Ohne Angabe	-	-	-	-	-	-	-	-	-	-
Insgesamt	69938	36264	16233	2115	33674	1946	7002	5221	1781	529

noch: 2. Sozialversicherungspflichtig Beschäftigte Arbeitnehmer insgesamt sowie ausländische Arbeitnehmer
am 30.6.1994 nach Berufsbereichen und -abschnitten, Stellung im Beruf sowie nach Verwaltungsbezirken

Berufsbereiche Berufsabschnitte	Sozialversicherungspflichtig Beschäftigte						Darunter Ausländer			
	ins- gesamt	davon				zu- sammen	und zwar			
		Arbeiter		Angestellte			Arbeiter	Angestellte	Auszu- bildende	
		zu- sammen	Fach- arbeiter	Auszu- bildende	zu- sammen					darunter Auszu- bildende
Kreis Düren										
Pflanzenbauer, Tierzüchter, Fi.	1041	959	431	73	82	-	154	152	2	2
Bergleute, Mineralgewinner	168	166	43	-	2	-	14	14	-	-
Fertigungsberufe	26863	25546	12976	1775	1317	24	2823	2782	41	158
Steinbearbeiter, Baustoffher.	99	96	47	5	3	-	14	14	-	1
Keramiker, Glasmacher	136	127	64	1	9	-	24	23	1	-
Chemiearbeiter, Kunststoffv.	2252	2187	345	14	65	1	390	388	2	1
Papierher., -verarb., Drucker	4298	4188	1023	78	110	2	559	558	1	7
Holzaufbereiter, -warenfert.	258	255	62	-	3	-	66	66	-	-
Metallerzeuger, -bearbeiter	1517	1487	920	31	30	-	258	256	2	1
Schlosser, Mechaniker	5747	5292	4184	741	455	10	284	270	14	70
Elektriker	2234	2057	1535	412	177	2	94	90	4	31
Montierer u. Metallb. a.n.g.	227	219	73	2	8	-	28	28	-	-
Textil-, Bekleidungsberufe	1539	1512	733	42	27	1	210	209	1	14
Lederher., -verarb., Fellver.	47	41	19	1	6	-	5	5	-	-
Ernährungsberufe	1473	1363	524	87	110	3	219	217	2	9
Bauberufe	2730	2608	1240	109	122	-	316	310	6	6
Bau-, Raumausstat., Polsterer	531	493	329	56	38	4	50	47	3	4
Tischler, Modellbauer	610	581	407	115	29	-	31	29	2	8
Maler, Lackierer	711	690	484	81	21	1	40	39	1	6
Warenprüfer, Versandfertigm.	829	763	251	-	66	-	78	76	2	-
Hilfsarbeiter	376	375	13	-	1	-	82	82	-	-
Maschinisten	1249	1212	723	-	37	-	75	75	-	-
Technische Berufe	6643	284	221	14	6359	217	283	16	267	6
Ing., Chemiker, Physiker, Math.	2562	13	8	1	2549	-	184	1	183	-
Techniker, Tech. Sonderkräfte	4081	271	213	13	3810	217	99	15	84	6
Dienstleistungsberufe	37297	9254	2332	257	28043	1790	1533	781	752	125
Warenkaufleute	5201	247	51	14	4954	270	195	46	149	21
Dienstleistungskaufleute	1962	78	19	1	1884	156	33	15	18	2
Verkehrsberufe	4673	4128	1254	36	545	1	251	241	10	2
Organ., Verwalt., Büroberufe	12365	238	79	4	12127	564	220	9	211	24
Ordnungs-, Sicherheitsberufe	1199	904	234	11	295	1	35	32	3	-
Schriftwertsch., Künstl. Ber.	246	33	11	5	213	13	7	1	6	1
Gesundheitsdienstberufe	5010	209	4	25	4801	619	231	8	223	43
Sozial- und Erziehungsberufe	3075	118	14	2	2957	159	116	2	114	6
Allg. Dienstleistungsberufe	3566	3299	666	159	267	7	445	427	18	26
Sonstige Arbeitskräfte	71	42	1	7	29	20	6	3	3	3
Ohne Angabe	-	-	-	-	-	-	-	-	-	-
Insgesamt	72083	36251	16004	2126	35832	2051	4813	3748	1065	294

Noch: 2. Sozialversicherungspflichtig beschäftigte Arbeitnehmer insgesamt sowie ausländische Arbeitnehmer
am 30.6.1994 nach Berufsbereichen und -abschnitten, Stellung im Beruf sowie nach Verwaltungsbezirken

Berufsbereiche Berufsabschnitte	Sozialversicherungspflichtig Beschäftigte						Darunter Ausländer			
	ins- gesamt	davon				zu- sammen	und zwar			
		Arbeiter		Angestellte			Arbeiter	Angestellte	Auszu- bildende	
		zu- sammen	Fach- arbeiter	Auszu- bildende	zu- sammen					darunter Auszu- bildende
Kreis Erftkreis										
Pflanzenbauer, Tierzüchter, Fi.	1716	1610	579	83	106	-	421	415	6	6
Bergleute, Mineralgewinner	510	509	270	-	1	-	52	52	-	-
Fertigungsberufe	38884	36853	20294	2273	2031	30	6506	6429	77	322
Steinbearbeiter, Baustoffher.	180	177	64	7	3	-	43	42	1	1
Keramiker, Glasmacher	455	437	62	3	18	-	103	102	1	-
Chemiearbeiter, Kunststoffv.	5384	5304	1700	158	80	-	761	758	3	19
Papierher., -verarb., Drucker	1180	1063	406	45	117	4	208	204	4	5
Holzaufbereiter, -warenfert.	27	25	5	5	2	-	5	5	-	-
Metallerzeuger, -bearbeiter	2860	2816	1256	21	44	-	1001	996	5	5
Schlosser, Mechaniker	9958	9292	7297	1074	666	14	1079	1054	25	184
Elektriker	3563	3286	2625	442	277	3	251	244	7	49
Montierer u. Metallb. a.n.g.	1036	1031	245	3	5	-	341	340	1	-
Textil-, Bekleidungsberufe	215	196	57	10	19	1	67	65	2	7
Lederher., -verarb., Fellver.	78	70	50	5	8	-	7	7	-	-
Ernährungsberufe	2721	2526	869	68	195	5	784	777	7	6
Bauberufe	4423	4219	2195	165	204	-	1034	1022	12	18
Bau-, Raumausst., Polsterer	916	863	577	51	53	1	135	134	1	6
Tischler, Modellbauer	772	713	507	96	59	1	76	75	1	8
Maler, Lackierer	950	919	673	102	31	-	92	92	-	13
Warenprüfer, Versandfertigm.	1165	1049	113	11	116	-	217	211	6	1
Hilfsarbeiter	511	506	51	-	5	1	145	144	1	-
Maschinisten	2490	2361	1542	7	129	-	157	157	-	-
Technische Berufe	8602	724	525	106	7878	133	273	39	234	11
Ing., Chemiker, Physiker, Math.	2242	28	13	-	2214	3	83	2	81	-
Techniker, Tech. Sonderkräfte	6360	696	512	106	5664	130	190	37	153	11
Dienstleistungsberufe	59106	17854	4633	338	41252	2067	4610	2918	1692	236
Warenkaufleute	8835	594	139	19	8241	373	555	192	363	57
Dienstleistungskaufleute	2388	109	71	-	2279	265	52	7	45	7
Verkehrsberufe	11097	10001	2754	43	1096	9	1408	1371	37	8
Organ.-, Verwalt.-, Büroberufe	19915	370	115	6	19545	641	610	19	591	48
Ordnungs-, Sicherheitsberufe	1852	1451	464	16	401	2	128	120	8	1
Schriftwerksch., Künstl. Ber.	792	82	40	9	710	28	83	10	73	1
Gesundheitsdienstberufe	5134	278	21	46	4856	570	404	21	383	74
Sozial- und erziehungsberufe	3908	209	35	7	3699	175	173	12	161	7
Allg. Dienstleistungsberufe	5185	4760	994	192	425	4	1197	1166	31	33
Sonstige Arbeitskräfte	223	99	7	77	124	62	7	6	1	4
Ohne Angabe	-	-	-	-	-	-	-	-	-	-
Insgesamt	109041	57649	26308	2877	51392	2292	11869	9859	2010	579

Noch: 2. Sozialversicherungspflichtig beschäftigte Arbeitnehmer insgesamt sowie ausländische Arbeitnehmer
am 30.6.1994 nach Berufsbereichen und -abschnitten, Stellung im Beruf sowie nach Verwaltungsbezirken

Berufsbereiche Berufsabschnitte	Sozialversicherungspflichtig Beschäftigte						Darunter Ausländer			
	ins- gesamt	davon				zu- sammen	und zwar			
		Arbeiter		Angestellte			Arbeiter	Angestellte	Auszu- bildende	
		zu- sammen	darunter		zu- sammen					darunter
	Fach- arbeiter	Auszu- bildende		Auszu- bildende						
Kreis Euskirchen										
Pflanzenbauer, Tierzüchter, Fi.	678	612	300	60	66	2	41	39	2	3
Bergleute, Mineralgewinner	53	51	3	-	2	-	3	3	-	-
Fertigungsberufe	15817	14942	7374	1020	875	12	1604	1578	26	57
Steinbearbeiter, Baustoffher.	120	118	47	9	2	1	11	11	-	-
Keramiker, Glasmacher	227	222	67	6	5	-	39	38	1	1
Chemiearbeiter, Kunststoffv.	890	851	74	5	39	-	131	130	1	1
Papierher., -verarb., Drucker	1216	1192	221	1	24	-	91	91	-	-
Holzaufbereiter, -warenfert.	181	178	46	-	3	-	39	39	-	-
Metallerzeuger, -bearbeiter	739	711	434	13	28	-	63	63	-	2
Schlosser, Mechaniker	3167	2888	2160	409	279	4	151	146	5	30
Elektriker	1408	1282	935	216	126	2	57	55	2	10
Montierer u. Metallb. a.n.g.	753	752	136	-	1	-	128	128	-	-
Textil-, Bekleidungsberufe	544	495	102	3	49	-	93	90	3	1
Lederher., -verarb., Fellver.	90	89	24	1	1	-	24	23	1	-
Ernährungsberufe	1228	1134	471	61	94	3	177	172	5	2
Bauberufe	2713	2611	1447	144	102	1	311	308	3	5
Bau-, Raumausst., Polsterer	325	318	199	11	7	1	69	68	1	1
Tischler, Modellbauer	552	528	404	85	24	-	14	13	1	3
Maler, Lackierer	408	389	281	55	19	-	41	40	1	1
Warenprüfer, Versandfertig.	798	748	82	-	50	-	124	123	1	-
Hilfsarbeiter	129	126	6	1	3	-	22	21	1	-
Maschinisten	329	310	238	-	19	-	19	19	-	-
Technische Berufe	2209	139	83	12	2070	67	68	12	56	1
Ing., Chemiker, Physiker, Math.	642	3	2	-	639	2	28	1	27	-
Techniker, Tech. Sonderkräfte	1567	136	81	12	1431	65	40	11	29	1
Dienstleistungsberufe	24462	6710	1744	204	17752	1151	932	521	411	58
Warenkaufleute	4010	288	88	4	3722	244	91	35	56	5
Dienstleistungskaufleute	1246	16	3	-	1230	105	12	3	9	3
Verkehrsberufe	3786	3436	1046	38	350	2	238	227	11	-
Organ.-, Verwalt.-, Büroberufe	6710	116	30	3	6594	296	120	4	116	5
Ordnungs-, Sicherheitsberufe	458	314	114	5	144	-	14	14	-	-
Schriftwerksch., Künstl. Ber.	167	46	16	5	121	2	4	2	2	-
Gesundheitsdienstberufe	3398	102	3	3	3296	378	155	7	148	27
Sozial- und erziehungsberufe	2141	90	14	16	2051	120	57	1	56	6
Allg. Dienstleistungsberufe	2546	2302	430	130	244	4	241	228	13	12
Sonstige Arbeitskräfte	25	18	-	11	7	5	1	-	1	-
Ohne Angabe	-	-	-	-	-	-	-	-	-	-
Insgesamt	43244	22472	9504	1307	20772	1237	2649	2153	496	119

Noch: 2. Sozialversicherungspflichtig Beschäftigte Arbeitnehmer insgesamt sowie ausländische Arbeitnehmer
am 30.6.1994 nach Berufsbereichen und -abschnitten, Stellung im Beruf sowie nach Verwaltungsbezirken

Berufsbereiche Berufsabschnitte	Sozialversicherungspflichtig Beschäftigte						Darunter Ausländer			
	ins- gesamt	davon				zu- sammen	und zwar			
		Arbeiter		Angestellte			Arbeiter	Angestellte	Auszu- bildende	
		zu- sammen	Fach- arbeiter	Auszu- bildende	zu- sammen					darunter Auszu- bildende
Kreis Heinsberg										
Pflanzenbauer, Tierzüchter, Fi.	1057	1015	405	83	42	3	114	112	2	4
Bergleute, Mineralgewinner	1730	1727	1608	-	3	-	550	550	-	-
Fertigungsberufe	19954	18926	9530	1531	1028	15	2727	2674	53	185
Steinbearbeiter, Baustoffher.	217	211	30	6	6	-	42	42	-	-
Keramiker, Glasmacher	79	74	13	1	5	-	6	5	1	-
Chemiearbeiter, Kunststoffv.	1574	1507	76	3	67	-	472	464	8	1
Papierher., -verarb., Drucker	347	315	134	20	32	2	50	46	4	2
Holzaufbereiter, -warenfert.	106	103	25	-	3	-	20	20	-	-
Metallerzeuger, -bearbeiter	1130	1121	522	68	9	-	138	137	1	15
Schlusser, Mechaniker	4638	4322	3170	676	316	8	420	413	7	94
Elektriker	1541	1392	1033	252	149	1	114	106	8	29
Montierer u. Metallb. a.n.g.	650	644	33	4	6	-	81	81	-	-
Textil-, Bekleidungsberufe	1344	1281	483	30	63	-	231	231	-	9
Lederher., -verarb., Fellver.	598	587	189	8	11	-	89	88	1	-
Ernährungsberufe	1088	1004	464	74	84	2	223	216	7	6
Bauberufe	3315	3190	1718	180	125	1	432	424	8	17
Bau-, Raumausstat., Polsterer	598	572	387	58	26	1	69	67	2	3
Tischler, Modellbauer	667	632	442	93	35	-	51	50	1	2
Maler, Lackierer	545	533	406	57	12	-	47	47	-	7
Warenprüfer, Versandfertigm.	606	568	104	-	38	-	93	91	2	-
Hilfsarbeiter	372	372	4	1	-	-	82	82	-	-
Maschinisten	539	498	297	-	41	-	67	64	3	-
Technische Berufe	2673	124	65	7	2549	97	119	12	107	7
Ing., Chemiker, Physiker, Math.	537	5	3	1	532	1	18	-	18	-
Techniker, Tech. Sonderkräfte	2136	119	62	6	2017	96	101	12	89	7
Dienstleistungsberufe	25701	6074	1881	132	19627	1383	1489	643	846	118
Warenkaufleute	4170	151	57	10	4019	284	166	17	149	29
Dienstleistungskaufleute	1648	49	15	2	1599	131	33	6	27	4
Verkehrsberufe	3275	2836	1150	11	439	3	253	225	28	1
Organ., Verwalt., Büroberufe	8113	117	36	1	7996	455	241	5	236	26
Ordnungs-, Sicherheitsberufe	667	489	124	3	178	1	100	87	13	-
Schriftwerksch., Künstl. Ber.	163	17	13	-	146	8	6	-	6	-
Gesundheitsdienstberufe	3178	110	18	6	3068	357	274	5	269	31
Sozial- und erziehungsberufe	2147	124	17	3	2023	143	110	4	106	9
Allg. Dienstleistungsberufe	2340	2181	451	96	159	1	306	294	12	18
Sonstige Arbeitskräfte	79	52	-	7	27	13	5	4	1	1
Ohne Angabe	-	-	-	-	-	-	-	-	-	-
Insgesamt	51194	27918	13489	1760	23276	1511	5004	3995	1009	315

Noch: 2. Sozialversicherungspflichtig beschäftigte Arbeitnehmer insgesamt sowie ausländische Arbeitnehmer
am 30.6.1994 nach Berufsbereichen und -abschnitten, Stellung im Beruf sowie nach Verwaltungsbezirken

Berufsbereiche Berufsabschnitte	Sozialversicherungspflichtig Beschäftigte						Darunter Ausländer			
	ins- gesamt	davon				zu- sammen	und zwar			
		Arbeiter		Angestellte			Arbeiter	Angestellte	Auszu- bildende	
		zu- sammen	Fach- arbeiter	Auszu- bildende	zu- sammen					darunter Auszu- bildende
Oberbergischer Kreis										
Pflanzenbauer, Tierzüchter, Fi.	826	741	310	63	85	1	62	60	2	2
Bergleute, Mineralgewinner	49	47	27	-	2	-	5	5	-	-
Fertigungsberufe	34646	32703	14022	1991	1943	31	5381	5334	47	180
Steinbearbeiter, Baustoffher.	189	185	66	3	4	-	56	56	-	-
Keramiker, Glasmacher	307	303	6	1	4	-	47	47	-	-
Chemiearbeiter, Kunststoffv.	3734	3665	370	37	69	-	995	993	2	4
Papierher., -verarb., Drucker	1223	1056	334	34	167	7	170	166	4	1
Holzaufbereiter, -warenfert.	450	445	74	1	5	-	56	56	-	-
Metallerzeuger, -bearbeiter	5396	5306	2163	127	90	1	1274	1269	5	21
Schlosser, Mechaniker	7635	7022	5027	976	613	14	539	529	10	98
Elektriker	2288	2033	1478	289	255	4	123	120	3	20
Montierer u. Metallb. a.n.g.	3437	3420	233	7	17	-	796	796	-	-
Textil-, Bekleidungsberufe	671	627	231	4	44	-	106	104	2	1
Lederher., -verarb., Fellver.	94	86	45	5	8	-	17	17	-	-
Ernährungsberufe	1559	1394	572	110	165	1	278	271	7	11
Bauberufe	2881	2726	1400	146	155	1	417	411	6	7
Bau-, Raumausstat., Polsterer	506	480	356	45	26	-	36	35	1	2
Tischler, Modellbauer	729	683	473	96	46	-	40	39	1	4
Maler, Lackierer	916	897	548	94	19	-	91	90	1	11
Warenprüfer, Versandfertigm.	1724	1509	290	11	215	3	186	181	5	-
Hilfsarbeiter	463	459	41	5	4	-	115	115	-	-
Maschinisten	444	407	315	-	37	-	39	39	-	-
Technische Berufe	6931	180	119	14	6751	129	196	9	187	11
Ing., Chemiker, Physiker, Math.	1806	7	5	-	1799	3	61	1	60	1
Techniker, Tech. Sonderkräfte	5125	173	114	14	4952	126	135	8	127	10
Dienstleistungsberufe	39818	8898	2342	317	30920	1952	1706	848	858	158
Warenkaufleute	5859	260	60	7	5599	314	244	54	190	41
Dienstleistungskaufleute	1722	34	24	-	1688	163	14	-	14	3
Verkehrsberufe	5107	4402	1266	38	705	8	330	318	12	-
Organ.-, Verwalt.-, Büroberufe	14325	200	64	2	14125	707	276	10	266	36
Ordnungs-, Sicherheitsberufe	622	347	143	13	275	3	13	10	3	-
Schriftwerksch., Künstl. Ber.	318	72	28	5	246	9	17	10	7	-
Gesundheitsdienstberufe	4949	172	24	16	4777	552	252	16	236	42
Sozial- und erziehungsberufe	3234	194	37	4	3040	183	113	13	100	3
Allg. Dienstleistungsberufe	3682	3217	696	232	465	13	447	417	30	33
Sonstige Arbeitskräfte	80	46	10	19	34	21	17	15	2	5
Ohne Angabe	-	-	-	-	-	-	-	-	-	-
Insgesamt	82350	42615	16830	2404	39735	2134	7367	6271	1096	356

Noch: 2. Sozialversicherungspflichtig beschäftigte Arbeitnehmer insgesamt sowie ausländische Arbeitnehmer
am 30.6.1994 nach Berufsbereichen und -abschnitten, Stellung im Beruf sowie nach Verwaltungsbezirken

Berufsbereiche Berufsabschnitte	Sozialversicherungspflichtig Beschäftigte						Darunter Ausländer			
	ins- gesamt	davon				zu- sammen	und zwar			
		Arbeiter		Angestellte			Arbeiter	Angestellte	Auszu- bildende	
		zu- sammen	Fach- arbeiter	Auszu- bildende	zu- sammen					darunter Auszu- bildende
Rheinisch-Bergischer Kreis										
Pflanzenbauer, Tierzüchter, Fi.	820	761	383	75	59	-	105	105	-	2
Bergleute, Mineralgewinner	7	7	5	-	-	-	1	1	-	-
Fertigungsberufe	21739	20416	9835	1371	1323	42	4733	4687	46	224
Steinbearbeiter, Baustoffher.	143	141	54	2	2	-	47	47	-	-
Keramiker, Glasmacher	151	144	20	7	7	-	100	100	-	1
Chemiearbeiter, Kunststoffv.	932	895	182	6	37	-	333	331	2	2
Papierher., -verarb., Drucker	1746	1659	564	65	87	6	566	563	3	15
Holzaufbereiter, -warenfert.	225	221	26	-	4	-	77	76	1	-
Metallerzeuger, -bearbeiter	2252	2228	857	42	24	-	697	697	-	12
Schlosser, Mechaniker	4891	4427	3269	607	464	24	523	512	11	113
Elektriker	1831	1573	1192	232	258	10	176	167	9	45
Montierer u. Metallb. a.n.g.	1223	1210	89	4	13	-	386	386	-	-
Textil-, Bekleidungsberufe	401	373	173	12	28	-	116	115	1	1
Lederher., -verarb., Fellver.	80	75	32	6	5	-	12	12	-	1
Ernährungsberufe	1745	1628	622	82	117	-	463	455	8	5
Bauberufe	2272	2185	1154	104	87	-	546	543	3	10
Bau-, Raumausstat., Polsterer	455	431	289	54	24	1	74	74	-	1
Tischler, Modellbauer	688	649	488	80	39	-	57	55	2	6
Maler, Lackierer	640	615	473	64	25	1	59	59	-	12
Warenpriüfer, Versandfertigm.	1505	1419	140	4	86	-	374	368	6	-
Hilfsarbeiter	309	307	23	-	2	-	108	108	-	-
Maschinisten	250	236	188	-	14	-	19	19	-	-
Technische Berufe	4333	183	137	15	4150	84	163	14	149	10
Ing., Chemiker, Physiker, Math.	1205	12	9	-	1193	2	43	1	42	-
Techniker, Tech. Sonderkräfte	3128	171	128	15	2957	82	120	13	107	10
Dienstleistungsberufe	37063	8431	2147	229	28632	1646	2596	1580	1016	183
Warenkaufleute	5702	288	101	6	5414	236	303	57	246	27
Dienstleistungskaufleute	1648	22	7	-	1626	184	30	1	29	6
Verkehrsberufe	4234	3729	1048	37	505	5	570	552	18	4
Organ.-, Verwalt.-, Büroberufe	13411	183	63	2	13228	530	328	8	320	39
Ordnungs-, Sicherheitsberufe	642	393	107	6	249	-	35	24	11	-
Schriftwerksch., Künstl. Ber.	432	46	23	9	386	21	23	5	18	2
Gesundheitsdienstberufe	4178	184	17	13	3994	477	277	26	251	64
Sozial- und erziehungsberufe	2949	118	16	1	2831	174	97	7	90	2
Allg. Dienstleistungsberufe	3867	3468	765	155	399	19	933	900	33	39
Sonstige Arbeitskräfte	78	34	1	13	44	29	13	8	5	7
Ohne Angabe	-	-	-	-	-	-	-	-	-	-
Insgesamt	64040	29832	12508	1703	34208	1801	7611	6395	1216	426

Noch: 2. Sozialversicherungspflichtig beschäftigte Arbeitnehmer insgesamt sowie ausländische Arbeitnehmer
am 30.6.1994 nach Berufsbereichen und -abschnitten, Stellung im Beruf sowie nach Verwaltungsbezirken

Berufsbereiche Berufsabschnitte	Sozialversicherungspflichtig Beschäftigte						Darunter Ausländer			
	ins- gesamt	davon				zu- sammen	zu- sammen	und zwar		
		Arbeiter		Angestellte				Arbeiter	Angestellte	Auszu- bildende
		zu- sammen	Fach- arbeiter	Auszu- bildende	darunter Auszu- bildende					
Rhein-Sieg-Kreis										
Pflanzenbauer, Tierzüchter, Fi.	2155	1979	891	167	176	2	376	374	2	12
Bergleute, Mineralgewinner	69	68	11	-	1	-	20	20	-	-
Fertigungsberufe	39232	36811	17993	2688	2421	54	7274	7200	74	350
Steinbearbeiter, Baustoffher.	245	238	64	8	7	-	84	84	-	-
Keramiker, Glasmacher	751	731	43	14	20	-	301	300	1	-
Chemiearbeiter, Kunststoffv.	4409	4231	858	71	178	1	1193	1189	4	11
Papierher., -verarb., Drucker	789	642	281	39	147	13	63	59	4	4
Holzaufbereiter, -warenfert.	132	128	41	-	4	1	41	41	-	-
Metallerzeuger, -bearbeiter	3009	2955	1299	84	54	-	811	809	2	15
Schlosser, Mechaniker	8732	7995	5944	1271	737	18	734	708	26	204
Elektriker	3208	2913	2149	434	295	4	203	201	2	40
Montierer u. Metallb. a.n.g.	2070	2058	163	5	12	-	637	637	-	2
Textil-, Bekleidungsberufe	546	517	107	13	29	1	249	247	2	1
Lederher., -verarb., Fellver.	215	200	51	10	15	-	41	40	1	1
Ernährungsberufe	3206	2912	1271	167	294	9	707	696	11	21
Bauberufe	5271	5010	2409	176	261	2	1227	1214	13	14
Bau-, Raumausstat., Polsterer	1230	1175	914	59	55	2	222	221	1	10
Tischler, Modellbauer	1294	1224	875	206	70	1	80	80	-	16
Maler, Lackierer	1094	1070	739	123	24	-	105	105	-	9
Maraprüfer, Versandfertig.	1251	1079	189	4	172	1	175	170	5	2
Hilfsarbeiter	938	931	59	2	7	1	289	287	2	-
Maschinisten	842	802	537	2	40	-	112	112	-	-
Technische Berufe	7587	348	212	31	7239	190	304	46	258	17
Ing., Chemiker, Physiker, Math.	2183	15	11	1	2168	3	101	4	97	-
Techniker, Tech. Sonderkräfte	5404	333	201	30	5071	187	203	42	161	17
Dienstleistungsberufe	67783	15331	4701	487	52452	2738	3948	2072	1876	280
Markenkaufleute	10109	530	158	14	9579	462	492	86	406	52
Dienstleistungskaufleute	3664	50	19	-	3614	309	51	4	47	10
Verkehrsberufe	8030	6979	2345	52	1051	4	745	707	38	2
Organ.-, Verwalt.-, Büroberufe	24217	326	104	10	23891	908	668	25	643	62
Ordnungs-, Sicherheitsberufe	1475	983	345	12	492	3	74	65	9	1
Schriftwertsch., Künstl. Ber.	591	71	22	17	520	17	36	10	26	2
Gesundheitsdienstberufe	7489	294	59	24	7195	735	468	26	442	80
Sozial- und erziehungsberufe	5544	161	29	4	5383	265	241	12	229	11
Allg. Dienstleistungsberufe	6664	5937	1620	354	727	35	1173	1137	36	60
Sonstige Arbeitskräfte	82	32	2	26	50	26	12	6	6	5
Ohne Angabe	-	-	-	-	-	-	-	-	-	-
Insgesamt	116908	54569	23810	3399	62339	3010	11934	9718	2216	664

Noch: 2. Sozialversicherungspflichtig beschäftigte Arbeitnehmer insgesamt sowie ausländische Arbeitnehmer
am 30.6.1994 nach Berufsbereichen und -abschnitten, Stellung im Beruf sowie nach Verwaltungsbezirken

Berufsbereiche Berufsabschnitte	Sozialversicherungspflichtig Beschäftigte						Darunter Ausländer				
	ins- gesamt	davon						zu- sammen	und zwar		
		Arbeiter			Angestellte				Arbeiter	Angestellte	Auszu- bildende
		zu- sammen	darunter		zu- sammen	darunter					
		Fach- arbeiter	Auszu- bildende								
Regierungsbezirk Münster											
Pflanzenbauer, Tierzüchter, Fi.	13456	12250	5842	1253	1206	33	1106	1089	17	14	
Bergleute, Mineralgewinner	25579	25540	23491	470	39	1	5620	5617	3	111	
Fertigungsberufe	251865	237413	137997	19682	14452	262	24942	24673	269	1958	
Steinbearbeiter, Baustoffhwr.	2179	2120	840	65	59	2	234	234	-	4	
Keramiker, Glasmacher	1657	1620	170	32	37	4	203	201	2	5	
Chemiearbeiter, Kunststoffv.	17039	16606	7786	667	433	8	1508	1496	12	92	
Papierher., -verarb., Drucker	8446	6793	3033	428	1653	35	816	779	37	18	
Holzaufbereiter, -warenfert.	1810	1754	614	14	56	-	199	195	4	-	
Metallerzeuger, -bearbeiter	12116	11887	6562	338	229	-	1763	1758	5	46	
Schlosser, Mechaniker	62526	57988	44698	8462	4538	86	3432	3368	64	979	
Elektriker	22000	20006	14612	3596	1994	58	863	848	15	282	
Montierer u. Metallb. a.n.g.	9616	9557	1088	57	59	-	1914	1912	2	7	
Textil-, Bekleidungsberufe	13244	12589	6727	336	655	7	1774	1753	21	53	
Lederher., -verarb., Fellver.	675	610	350	25	65	2	47	45	2	2	
Ernährungsberufe	20883	19582	7413	1045	1301	22	3713	3672	41	86	
Bauberufe	29583	28402	18232	1663	1181	3	3378	3351	27	180	
Bau-, Raumausst., Polsterer	5849	5541	3743	376	308	19	564	560	4	35	
Tischler, Modellbauer	14246	13652	10424	1803	594	6	537	530	7	48	
Maler, Lackierer	7121	6891	5305	725	230	2	541	538	3	115	
Warenprüfer, Versandfertig.	11313	10514	2010	28	799	5	1924	1903	21	5	
Hilfsarbeiter	5314	5219	294	14	95	3	960	960	-	1	
Maschinisten	6248	6082	4096	8	166	-	572	570	2	-	
Technische Berufe	49964	2208	1581	209	47756	1407	917	65	852	55	
Ing., Chemiker, Physiker, Math.	13168	72	34	4	13096	52	262	3	259	3	
Techniker, Tech. Sonderkräfte	36796	2136	1547	205	34660	1355	655	62	593	52	
Dienstleistungsberufe	414063	97477	28369	2573	316586	23568	16657	9014	7643	1761	
Warenkaufleutr.	63704	3067	1143	79	60637	4379	2373	677	1696	443	
Dienstleistungskaufleute	26125	363	128	5	25762	2458	258	29	229	41	
Verkehrsberufe	50935	45899	15933	203	5036	42	3366	3240	126	8	
Organ., Verwalt., Büroberufe	133439	2279	653	36	131160	7658	2003	93	1910	288	
Ordnungs-, Sicherheitsberufe	8931	6140	1818	74	2791	19	377	334	43	4	
Schriftwerksch., Künstl. Ber.	5207	783	418	101	4424	295	347	64	283	9	
Gesundheitsdienstberufe	53816	2115	255	293	51701	6277	2343	136	2207	602	
Sozial- und erziehungsberufe	32797	1274	168	11	31523	2290	1075	74	1001	60	
Allg. Dienstleistungsberufe	39109	35557	7853	1771	3552	150	4515	4367	148	306	
Sonstige Arbeitskräfte	671	344	70	218	327	204	66	44	22	47	
Ohne Angabe	-	-	-	-	-	-	-	-	-	-	
Insgesamt	755598	375232	197350	24405	380366	25475	49308	40502	8806	3946	

Noch: 2. Sozialversicherungspflichtig beschäftigte Arbeitnehmer insgesamt sowie ausländische Arbeitnehmer
am 30.6.1994 nach Berufsbereichen und -abschnitten, Stellung im Beruf sowie nach Verwaltungsbezirken

Berufsbereiche Berufsabschnitte	Sozialversicherungspflichtig Beschäftigte						Darunter Ausländer			
	ins- gesamt	davon				zu- sammen	und zwar			
		Arbeiter		Angestellte			Arbeiter	Angestellte	Auszu- bildende	
		zu- sammen	darunter		zu- sammen					darunter
	Fach- arbeiter	Auszu- bildende		Auszu- bildende						
Kreisfreie Stadt Bottrop										
Pflanzenbauer, Tierzüchter, Fi.	687	604	196	29	83	2	44	42	2	2
Bergleute, Mineralgewinner	3119	3115	2944	25	4	-	689	689	-	8
Fertigungsberufe	9837	9234	5883	726	603	12	1092	1077	15	106
Steinbearbeiter, Baustoffher.	47	47	30	-	-	-	4	4	-	-
Keramiker, Glasmacher	5	5	4	1	-	-	-	-	-	-
Chemiearbeiter, Kunststoffv.	440	424	307	5	16	1	23	23	-	1
Papierher., -verarb., Drucker	323	208	56	19	115	-	37	33	4	1
Holzauflbereiter, -warenfert.	2	1	-	-	1	-	-	-	-	-
Metallerzeuger, -bearbeiter	269	260	190	7	9	-	34	34	-	-
Schlosser, Mechaniker	3115	2942	2390	355	173	7	175	173	2	53
Elektriker	1014	938	702	213	76	-	58	57	1	33
Montierer u. Metallb. a.n.g.	374	374	21	-	-	-	44	44	-	-
Textil-, Bekleidungsberufe	71	67	26	1	4	1	22	22	-	1
Lederher., -verarb., Fellver.	17	17	16	-	-	-	-	-	-	-
Ernährungsberufe	793	734	221	15	59	2	184	182	2	3
Bauberufe	1200	1132	749	32	68	-	194	189	5	4
Bau-, Raumausst., Polsterer	174	161	122	14	13	1	9	9	-	1
Tischler, Modellbauer	483	456	337	40	27	-	35	34	1	5
Maler, Lackierer	203	198	155	22	5	-	12	12	-	3
Warenprüfer, Versandfertigm.	348	324	42	1	24	-	77	77	-	1
Hilfsarbeiter	286	284	5	-	2	-	91	91	-	-
Maschinisten	673	662	510	1	11	-	93	93	-	-
Technische Berufe	1935	92	67	1	1843	24	52	2	50	2
Ing., Chemiker, Physiker, Math.	324	2	1	-	322	-	7	-	7	-
Techniker, Tech. Sonderkräfte	1611	90	66	1	1521	24	45	2	43	2
Dienstleistungsberufe	15840	4611	1101	86	11229	811	770	402	368	108
Warenkaufleute	2707	109	30	5	2598	144	116	23	93	31
Dienstleistungskaufleute	728	13	5	-	715	67	7	-	7	3
Verkehrsberufe	2633	2471	603	9	162	1	182	177	5	-
Organ.-, Verwalt.-, Büroberufe	4071	91	24	1	3980	213	79	2	77	19
Ordnungs-, Sicherheitsberufe	268	159	65	-	109	-	14	11	3	-
Schriftwerksch., Künstl. Ber.	126	14	7	2	112	9	9	-	9	-
Gesundheitsdienstberufe	2310	65	15	1	2245	286	127	2	125	38
Sozial- und erziehungsberufe	1243	58	8	-	1185	87	45	2	43	4
Allg. Dienstleistungsberufe	1754	1631	344	68	123	4	191	185	6	13
Sonstige Arbeitskräfte	39	30	-	30	9	5	16	15	1	15
Ohne Angabe	-	-	-	-	-	-	-	-	-	-
Insgesamt	31457	17686	10191	897	13771	854	2663	2227	436	241

Noch: 2. Sozialversicherungspflichtig beschäftigte Arbeitnehmer insgesamt sowie ausländische Arbeitnehmer
am 30.6.1994 nach Berufsbereichen und -abschnitten, Stellung im Beruf sowie nach Verwaltungsbezirken

Berufsbereiche Berufsabschnitte	Sozialversicherungspflichtig Beschäftigte						Darunter Ausländer			
	ins- gesamt	davon				zu- sammen	und zwar			
		zu- sammen	Arbeiter		Angestellte		Arbeiter	Angestellte	Auszu- bildende	
			Fach- arbeiter	Auszu- bildende						
Kreisfreie Stadt Gelsenkirchen										
Pflanzenbauer, Tierzüchter, Fi.	1324	1250	434	80	74	-	128	126	2	1
Bergleute, Mineralgewinner	5732	5727	5344	109	5	1	1760	1759	1	26
Fertigungsberufe	28112	26638	14178	1977	1474	11	4006	3979	27	390
Steinbearbeiter, Baustoffher.	175	168	91	4	7	-	17	17	-	1
Keramiker, Glasmacher	821	817	16	8	4	-	70	70	-	3
Chemiearbeiter, Kunststoffv.	1992	1968	1302	181	24	-	76	75	1	22
Papierher., -verarb., Drucker	908	683	161	27	225	-	120	117	3	2
Holzaufbereiter, -warenfert.	13	13	12	-	-	-	1	1	-	-
Metallerzeuger, -bearbeiter	2235	2210	741	34	25	-	433	433	-	9
Schlosser, Mechaniker	7086	6600	4977	899	486	6	634	629	5	203
Elektriker	2639	2422	1885	384	217	3	117	114	3	50
Montierer u. Metallb. a.n.g.	1896	1891	77	7	5	-	663	663	-	2
Textil-, Bekleidungsberufe	735	705	418	32	30	1	84	84	-	14
Lederher., -verarb., Fellver.	57	47	33	3	10	-	6	4	2	-
Ernährungsberufe	2001	1899	717	96	102	1	431	424	7	11
Bauberufe	2779	2673	1534	112	106	-	577	575	2	34
Bau-, Raumausstat., Polsterer	647	617	420	43	30	-	55	54	1	10
Tischler, Modellbauer	661	620	415	70	41	-	47	46	1	6
Maler, Lackierer	755	729	527	75	26	-	75	75	-	22
Warenprüfer, Versandfertig.	1075	1018	152	1	57	-	271	269	2	1
Hilfsarbeiter	520	455	37	1	65	-	128	128	-	-
Maschinisten	1117	1103	663	-	14	-	201	201	-	-
Technische Berufe	7157	535	417	35	6622	88	160	18	142	6
Ing., Chemiker, Physiker, Math.	1914	5	2	-	1909	6	39	2	37	-
Techniker, Tech. Sonderkräfte	5243	530	415	35	4713	82	121	16	105	6
Dienstleistungsberufe	46647	12287	2665	269	34360	2518	2748	1424	1324	410
Warenkaufleute	7376	530	219	11	6846	430	426	119	307	110
Dienstleistungskaufleute	2080	42	25	1	2038	208	31	3	28	8
Verkehrsberufe	5961	5457	1240	14	504	1	604	594	10	3
Organ.-, Verwalt.-, Büroberufe	14493	305	77	3	14188	796	267	11	256	61
Ordnungs-, Sicherheitsberufe	1216	910	267	6	306	-	42	38	4	-
Schriftwerksch., Künstl. Ber.	748	94	56	10	654	25	105	6	99	1
Gesundheitsdienstberufe	6461	259	31	16	6202	901	457	22	435	157
Sozial- und erziehungsberufe	3543	204	10	-	3339	150	195	23	172	5
Allg. Dienstleistungsberufe	4769	4486	740	208	283	7	621	608	13	65
Sonstige Arbeitskräfte	84	21	4	7	63	38	6	3	3	3
Ohne Angabe	-	-	-	-	-	-	-	-	-	-
Insgesamt	89056	46458	23042	2477	42598	2656	8808	7309	1499	836

Noch: 2. Sozialversicherungspflichtig beschäftigte Arbeitnehmer insgesamt sowie ausländische Arbeitnehmer
am 30.6.1994 nach Berufsbereichen und -abschnitten, Stellung im Beruf sowie nach Verwaltungsbezirken

Berufsbereiche Berufsabschnitte	Sozialversicherungspflichtig Beschäftigte						Darunter Ausländer und zwar			
	ins- gesamt	davon				zu- sammen	zu-			
		Arbeiter		Angestellte			Arbeiter	Angestellte	Auszu- bildende	
		zu- sammen	Fach- arbeiter	Auszu- bildende	zu- sammen					darunter Auszu- bildende
Kreisfreie Stadt Münster										
Pflanzenbauer, Tierzüchter, Fi.	1823	1484	809	135	339	1	211	207	4	2
Bergleute, Mineralgewinner	10	7	6	-	3	-	-	-	-	-
Fertigungsberufe	21820	19910	11728	1850	1910	49	1795	1758	37	139
Steinbearbeiter, Baustoffher.	263	261	95	8	2	1	37	37	-	1
Keramiker, Glasmacher	16	11	11	-	5	-	1	1	-	-
Chemiearbeiter, Kunststoffv.	1900	1780	305	49	120	-	220	216	4	4
Papierher., -verarb., Drucker	901	751	413	55	150	16	29	26	3	-
Holzaufbereiter, -warenfert.	161	159	86	-	2	-	33	33	-	-
Metallerzeuger, -bearbeiter	230	219	177	3	11	-	32	32	-	-
Schlosser, Mechaniker	5536	4962	3855	724	574	12	261	248	13	68
Elektriker	2891	2549	1968	455	342	11	54	51	3	15
Montierer u. Metallb. a.n.g.	388	383	34	5	5	-	67	67	-	1
Textil-, Bekleidungsberufe	396	356	161	46	40	2	30	30	-	6
Lederher., -verarb., Fellver.	105	96	76	4	9	2	5	5	-	-
Ernährungsberufe	2546	2354	937	127	192	-	456	448	8	16
Bauberufe	2391	2248	1412	111	143	1	257	257	-	12
Bau-, Raumausst., Polsterer	659	618	440	46	41	2	48	48	-	6
Tischler, Modellbauer	799	748	551	140	51	1	24	24	-	2
Maler, Lackierer	859	808	662	72	51	-	42	41	1	7
Marenprüfer, Versandfertig.	885	745	73	4	140	1	121	117	4	1
Hilfsarbeiter	354	353	40	-	1	-	55	55	-	-
Maschinisten	540	509	432	1	31	-	23	22	1	-
Technische Berufe	7902	266	163	17	7636	274	142	6	136	7
Ing., Chemiker, Physiker, Math.	2555	15	3	-	2540	17	48	-	48	-
Techniker, Tech. Sonderkräfte	5347	251	160	17	5096	257	94	6	88	7
Dienstleistungsberufe	87136	15334	4145	499	71802	4509	3341	1981	1360	181
Warenkaufleute	10450	505	162	9	9945	701	363	154	209	32
Dienstleistungskaufleute	9301	91	20	2	9210	750	73	14	59	7
Verkehrsberufe	6719	5658	1999	39	1061	22	454	412	42	2
Organ., Verwalt., Büroberufe	33422	736	176	17	32686	1352	414	16	398	37
Ordnungs-, Sicherheitsberufe	1740	1208	275	14	532	3	82	69	13	2
Schriftwertsch., Künstl. Ber.	1564	149	62	20	1415	95	74	8	66	2
Gesundheitsdienstberufe	10429	475	33	152	9954	1068	349	34	315	62
Sozial- und erziehungsberufe	6456	128	20	8	6328	488	238	4	234	9
Allg. Dienstleistungsberufe	7055	6384	1398	238	671	30	1294	1270	24	28
Sonstige Arbeitskräfte	123	52	11	33	71	29	10	4	6	4
Ohne Angabe	-	-	-	-	-	-	-	-	-	-
Insgesamt	118814	37053	16862	2534	81761	4862	5499	3956	1543	333

Noch: 2. Sozialversicherungspflichtig beschäftigte Arbeitnehmer insgesamt sowie ausländische Arbeitnehmer
am 30.6.1994 nach Berufsbereichen und -abschnitten, Stellung im Beruf sowie nach Verwaltungsbezirken

Berufsbereiche Berufsabschnitte	Sozialversicherungspflichtig Beschäftigte						Darunter Ausländer			
	ins- gesamt	davon				zu- sammen	und zwar			
		Arbeiter		Angestellte			Arbeiter	Angestellte	Auszu- bildende	
		zu- sammen	darunter Fach- arbeiter	Auszu- bildende	zu- sammen					darunter Auszu- bildende
Kreis Borken										
Pflanzenbauer, Tierzüchter, Fi.	2159	1998	1176	223	161	15	188	186	2	2
Bergleute, Mineralgewinner	6	6	6	-	-	-	-	-	-	-
Fertigungsberufe	45502	43230	26501	3335	2272	38	4210	4136	74	173
Steinbearbeiter, Baustoffher.	223	211	133	4	12	1	18	18	-	1
Keramiker, Glasmacher	138	130	47	6	8	1	26	25	1	-
Chemiearbeiter, Kunststoffv.	1686	1630	570	18	56	1	227	225	2	4
Papierher., -verarb., Drucker	2054	1850	1116	132	204	3	202	192	10	10
Holzaufbereiter, -warenfert.	980	962	333	3	18	-	84	82	2	-
Metallerzeuger, -bearbeiter	2338	2285	1373	84	53	-	250	248	2	7
Schlosser, Mechaniker	9169	8524	6666	1249	645	12	456	443	13	86
Elektriker	3578	3289	1930	424	289	7	217	212	5	14
Montierer u. Metallb. a.n.g.	1296	1284	168	20	12	-	171	170	1	-
Textil-, Bekleidungsberufe	4578	4373	2675	109	205	-	644	636	8	10
Lederher., -verarb., Fellver.	58	50	28	2	8	-	3	3	-	-
Ernährungsberufe	2579	2377	1182	165	202	8	370	363	7	7
Bauberufe	5408	5211	3609	373	197	-	581	572	9	19
Bau-, Raumausstat., Poisterer	990	949	743	64	41	3	103	103	-	2
Tischler, Modellbauer	5081	4922	3919	574	159	1	130	126	4	9
Maler, Lackierer	1235	1209	940	101	26	1	78	78	-	3
Warenprüfer, Versandfertig.	2802	2689	624	7	113	-	493	484	9	1
Hilfsarbeiter	816	814	43	-	2	-	137	137	-	-
Maschinisten	493	471	402	-	22	-	20	19	1	-
Technische Berufe	5404	251	185	26	5153	259	131	11	120	4
Ing., Chemiker, Physiker, Math.	1301	15	8	-	1286	6	40	-	40	-
Techniker, Tech. Sonderkräfte	4103	236	177	26	3867	253	91	11	80	4
Dienstleistungsberufe	52087	12530	4355	387	39557	3280	2138	980	1158	146
Warenkaufleute	9386	380	163	8	9006	689	430	95	335	42
Dienstleistungskaufleute	2992	27	16	-	2965	299	51	2	49	8
Verkehrsberufe	7281	6687	2643	36	594	3	484	471	13	1
Organ.-, Verwalt.-, Büroberufe	16510	293	55	3	16217	1251	353	32	321	30
Ordnungs-, Sicherheitsberufe	817	484	208	10	333	5	24	22	2	-
Schriftwerksch., Künstl. Ber.	610	226	121	20	384	31	34	26	8	-
Gesundheitsdienstberufe	5626	179	28	17	5447	687	273	5	268	31
Sozial- und erziehungsberufe	4254	133	16	1	4121	289	144	6	138	7
Allg. Dienstleistungsberufe	4611	4121	1105	292	490	26	345	321	24	27
Sonstige Arbeitskräfte	145	79	2	71	66	54	1	-	1	1
Ohne Angabe	-	-	-	-	-	-	-	-	-	-
Insgesamt	105303	58094	32225	4042	47209	3646	6668	5313	1355	326

Noch: 2. Sozialversicherungspflichtig beschäftigte Arbeitnehmer insgesamt sowie ausländische Arbeitnehmer
am 30.6.1994 nach Berufsbereichen und -abschnitten, Stellung im Beruf sowie nach Verwaltungsbezirken

Berufsbereiche Berufsabschnitte	Sozialversicherungspflichtig Beschäftigte						Darunter Ausländer			
	ins- gesamt	davon				zu- sammen	und zwar			
		Arbeiter		Angestellte			Arbeiter	Angestellte	Auszu- bildende	
		zu- sammen	darunter		zu- sammen					darunter
	Fach- arbeiter	Auszu- bildende		Auszu- bildende						
Kreis Coesfeld										
Pflanzenbauer, Tierzüchter, Fi.	1346	1233	679	161	113	2	114	112	2	2
Bergleute, Mineralgewinner	3	1	1	-	2	-	1	-	1	-
Fertigungsberufe	16775	15855	9781	1443	920	18	1073	1066	7	56
Steinbearbeiter, Baustoffher.	475	465	160	13	10	-	43	43	-	-
Keramiker, Glasmacher	65	60	2	2	5	-	33	32	1	-
Chemiearbeiter, Kunststoffv.	444	416	97	1	28	-	46	46	-	-
Papierher., -verarb., Drucker	274	229	107	19	45	-	14	14	-	-
Holzaufbereiter, -warenfert.	98	93	38	3	5	-	14	14	-	-
Metallerzeuger, -bearbeiter	588	568	339	19	20	-	73	73	-	1
Schlosser, Mechaniker	4248	3929	3065	594	319	4	123	121	2	28
Elektriker	1130	1011	779	188	119	6	23	23	-	6
Montierer u. Metallb. a.n.g.	302	300	68	6	2	-	50	50	-	1
Textil-, Bekleidungsberufe	890	859	359	22	31	-	52	51	1	1
Lederher., -verarb., Fellver.	38	31	25	2	7	-	3	3	-	-
Ernährungsberufe	1857	1756	815	108	101	2	189	188	1	3
Bauberufe	2544	2473	1663	150	71	-	186	184	2	8
Bau-, Raumausst., Polsterer	396	370	281	37	26	5	26	26	-	3
Tischler, Modellbauer	1558	1495	1202	223	63	-	43	43	-	2
Maler, Lackierer	707	686	549	50	21	-	76	76	-	3
Warenprüfer, Versandfertig.	489	453	73	5	36	1	20	20	-	-
Hilfsarbeiter	383	383	32	-	-	-	54	54	-	-
Maschinisten	289	278	127	1	11	-	5	5	-	-
Technische Berufe	2380	112	94	6	2268	120	31	-	31	2
Ing., Chemiker, Physiker, Math.	611	9	4	1	602	4	13	-	13	-
Techniker, Tech. Sonderkräfte	1769	103	90	5	1666	116	18	-	18	2
Dienstleistungsberufe	27060	6580	2168	220	20480	1573	774	497	277	44
Warenkaufleute	4325	239	106	8	4086	269	110	58	52	7
Dienstleistungskaufleute	1413	16	4	-	1397	154	6	2	4	-
Verkehrsberufe	3308	3001	1133	16	307	-	192	181	11	-
Organ.-, Verwalt.-, Büroberufe	8419	135	60	2	8284	516	97	7	90	9
Ordnungs-, Sicherheitsberufe	794	579	108	4	215	4	60	55	5	1
Schriftwerksch., Künstl. Ber.	228	43	27	7	185	16	12	8	4	1
Gesundheitsdienstberufe	3327	145	19	15	3182	380	77	4	73	9
Sozial- und erziehungsberufe	2662	100	25	-	2562	227	39	6	33	5
Allg. Dienstleistungsberufe	2584	2322	686	168	262	7	181	176	5	12
Sonstige Arbeitskräfte	23	8	1	7	15	6	2	1	1	1
Ohne Angabe	-	-	-	-	-	-	-	-	-	-
Insgesamt	47587	23789	12724	1837	23798	1719	1995	1676	319	105

Noch: 2. Sozialversicherungspflichtig beschäftigte Arbeitnehmer insgesamt sowie ausländische Arbeitnehmer
am 30.6.1994 nach Berufsbereichen und -abschnitten, Stellung im Beruf sowie nach Verwaltungsbezirken

Berufsbereiche Berufsabschnitte	Sozialversicherungspflichtig Beschäftigte						Darunter Ausländer			
	ins- gesamt	davon				zu- sammen	und zwar			
		Arbeiter		Angestellte			Arbeiter	Angestellte	Auszu- bildende	
		zu- sammen	darunter Fach- arbeiter	Auszu- bildende	zu- sammen					darunter Auszu- bildende
Kreis Recklinghausen										
Pflanzenbauer, Tierzüchter, Fi.	2868	2711	993	235	157	-	238	237	1	3
Bergleute, Mineralgewinner	12704	12683	11664	328	21	-	2625	2624	1	77
Fertigungsberufe	53613	50451	30621	4566	3162	47	5711	5647	64	728
Steinbearbeiter, Baustoffher.	312	298	109	7	14	-	36	36	-	1
Keramiker, Glasmacher	400	391	31	7	9	3	39	39	-	1
Chemiearbeiter, Kunststoffv.	7250	7185	4376	384	65	4	534	530	4	60
Papierher., -verarb., Drucker	1357	752	250	40	605	2	133	122	11	4
Holzaufbereiter, -warenfert.	114	111	31	-	3	-	19	19	-	-
Metallerzeuger, -bearbeiter	2323	2277	1768	43	46	-	305	304	1	13
Schlosser, Mechaniker	14384	13364	10308	2053	1020	20	962	944	18	327
Elektriker	5385	5000	3803	948	385	3	261	259	2	127
Montierer u. Metallb. a.n.g.	1428	1421	206	3	7	-	209	208	1	3
Textil-, Bekleidungsberufe	521	485	176	15	36	-	59	56	3	3
Lederher., -verarb., Fellver.	125	117	55	6	8	-	7	7	-	1
Ernährungsberufe	4841	4569	1404	218	272	4	1171	1160	11	30
Bauberufe	6892	6534	4054	333	358	2	891	883	8	76
Bau-, Raumausst., Polsterer	1239	1173	747	81	66	2	129	126	3	7
Tischler, Modellbauer	1328	1254	857	199	74	1	85	84	1	10
Maler, Lackierer	1449	1406	1090	226	43	-	125	125	-	64
Warenprüfer, Versandfertigm.	1640	1533	189	1	107	3	402	401	1	-
Hilfsarbeiter	887	874	20	1	13	3	222	222	-	1
Maschinen	1738	1707	1147	1	31	-	122	122	-	-
Technische Berufe	12550	538	383	63	12012	226	210	15	195	15
Ing., Chemiker, Physiker, Math.	3020	11	5	-	3009	6	53	-	53	1
Techniker, Tech. Sonderkräfte	9530	527	378	63	9003	220	157	15	142	14
Dienstleistungsberufe	86212	21092	6154	523	65120	5115	3790	1896	1894	564
Warenkaufleute	13966	648	222	21	13318	977	554	124	430	150
Dienstleistungskaufleute	4203	98	31	1	4105	342	44	1	43	5
Verkehrsberufe	10337	9386	3565	31	951	3	682	660	22	-
Organ., -Verwalt., -Büroberufe	25047	285	97	2	24762	1548	386	11	375	72
Ordnungs-, Sicherheitsberufe	2085	1355	453	18	730	5	90	81	9	-
Schriftwerksch., Künstl. Ber.	1039	151	90	24	888	41	86	9	77	1
Gesundheitsdienstberufe	13397	563	70	48	12834	1719	708	51	657	215
Sozial- und erziehungsberufe	7193	320	46	-	6873	452	260	15	245	17
Allg. Dienstleistungsberufe	8945	8286	1580	378	659	28	980	944	36	104
Sonstige Arbeitskräfte	82	42	2	24	40	26	12	10	2	6
Ohne Angabe	-	-	-	-	-	-	-	-	-	-
Insgesamt	168029	87517	49817	5739	80512	5414	12586	10429	2157	1393

Noch: 2. Sozialversicherungspflichtig beschäftigte Arbeitnehmer insgesamt sowie ausländische Arbeitnehmer
am 30.6.1994 nach Berufsbereichen und -abschnitten, Stellung im Beruf sowie nach Verwaltungsbezirken

Berufsbereiche Berufsabschnitte	Sozialversicherungspflichtig Beschäftigte						Darunter Ausländer			
	ins- gesamt	davon				zu- sammen	und zwar			
		Arbeiter		Angestellte			Arbeiter	Angestellte	Auszu- bildende	
		zu- sammen	Fach- arbeiter	Auszu- bildende	zu- sammen					darunter Auszu- bildende
Kreis Steinfurt										
Pflanzenbauer, Tierzüchter, Fi.	1843	1678	855	220	165	11	61	59	2	1
Bergleute, Mineralgewinner	1811	1809	1568	4	2	-	47	47	-	-
Fertigungsberufe	44695	42263	23202	3592	2432	58	3321	3301	20	152
Steinbearbeiter, Baustoffher.	391	379	110	20	12	-	28	28	-	-
Keramiker, Glasmacher	192	187	58	8	5	-	30	30	-	1
Chemiearbeiter, Kunststoffv.	1892	1827	528	12	65	1	196	196	-	-
Papierher., -verarb., Drucker	2007	1871	700	95	136	11	241	240	1	-
Holzaufbereiter, -warenfert.	166	161	51	3	5	-	7	7	-	-
Metallerzeuger, -bearbeiter	1630	1604	895	68	26	-	91	90	1	2
Schlosser, Mechaniker	10572	9814	7209	1556	758	16	352	348	4	86
Elektriker	3106	2783	2004	630	323	21	53	53	-	15
Montierer u. Metallb. a.n.g.	1162	1137	341	6	25	-	142	142	-	-
Textil-, Bekleidungsberufe	5487	5204	2671	102	283	3	808	799	9	13
Lederher., -verarb., Fellver.	140	131	63	5	9	-	6	6	-	1
Ernährungsberufe	4233	4012	1254	198	221	1	517	515	2	7
Bauberufe	5288	5134	3345	388	154	-	360	359	1	15
Bau-, Raumausst., Polsterer	900	861	576	60	39	4	62	62	-	1
Tischler, Modellbauer	1970	1874	1388	310	96	-	44	44	-	7
Maler, Lackierer	1136	1094	814	112	42	1	58	58	-	3
Warenprüfer, Versandfertig.	2384	2194	603	5	190	-	179	177	2	1
Hilfsarbeiter	1033	1025	42	12	8	-	92	92	-	-
Maschinisten	1006	971	550	2	35	-	55	55	-	-
Technische Berufe	6851	235	145	37	6616	244	82	5	77	7
Ing., Chemiker, Physiker, Math.	1782	9	6	2	1773	6	23	-	23	-
Techniker, Tech. Sonderkräfte	5069	226	139	35	4843	238	59	5	54	7
Dienstleistungsberufe	60005	14551	4716	342	45454	3604	1416	780	636	126
Warenkaufleute	9707	379	151	15	9328	723	180	43	137	28
Dienstleistungskaufleute	3211	48	14	-	3163	392	30	6	24	7
Verkehrsberufe	8431	7526	2848	39	905	11	309	297	12	1
Organ., Verwalt., Büroberufe	18792	271	119	6	18521	1304	202	6	196	22
Ordnungs-, Sicherheitsberufe	1359	989	293	12	370	-	18	17	1	-
Schriftwerksch., Künstl. Ber.	550	60	28	11	490	54	11	2	9	1
Gesundheitsdienstberufe	7568	234	22	26	7334	687	175	10	165	33
Sozial- und Erziehungsberufe	4791	177	19	2	4614	394	82	8	74	7
Allg. Dienstleistungsberufe	5596	4867	1222	231	729	39	409	391	18	27
Sonstige Arbeitskräfte	85	44	5	27	41	32	4	1	3	4
Ohne Angabe	-	-	-	-	-	-	-	-	-	-
Insgesamt	115290	60580	30491	4222	54710	3949	4931	4193	738	290

noch: 2. Sozialversicherungspflichtig beschäftigte Arbeitnehmer insgesamt sowie ausländische Arbeitnehmer
am 30.6.1994 nach Berufsbereichen und -abschnitten, Stellung im Beruf sowie nach Verwaltungsbezirken

Berufsbereiche Berufsabschnitte	Sozialversicherungspflichtig Beschäftigte						Darunter Ausländer			
	ins- gesamt	davon					zu- sammen	und zwar		
		Arbeiter		Angestellte				Arbeiter	Angestellte	Auszu- bildende
		zu- sammen	darunter		zu- sammen	darunter				
	Fach- arbeiter	Auszu- bildende		Auszu- bildende						
Kreis Warendorf										
Pflanzenbauer, Tierzüchter, Fi.	1406	1292	700	170	114	2	122	120	2	1
Bergleute, Mineralgewinner	2194	2192	1958	4	2	-	498	498	-	-
Fertigungsberufe	31511	29832	16103	2193	1679	29	3734	3709	25	214
Steinbearbeiter, Baustoffher.	293	291	112	9	2	-	51	51	-	-
Keramiker, Glasmacher	20	19	1	-	1	-	4	4	-	-
Chemiearbeiter, Kunststoffv.	1435	1376	301	17	59	1	186	185	1	1
Papierher., -verarb., Drucker	622	449	230	41	173	3	40	35	5	1
Holzaufbereiter, -warenfert.	276	254	63	5	22	-	41	39	2	-
Metallerzeuger, -bearbeiter	2503	2464	1079	80	39	-	545	544	1	14
Schlosser, Mechaniker	8416	7853	6228	1032	563	9	469	462	7	128
Elektriker	2257	2014	1541	354	243	7	80	79	1	22
Montierer u. Metallb. a.n.g.	2770	2767	173	10	3	-	568	568	-	-
Textil-, Bekleidungsberufe	566	540	241	9	26	-	75	75	-	5
Lederher., -verarb., Fellver.	135	121	54	3	14	-	17	17	-	-
Ernährungsberufe	2033	1881	883	118	152	4	395	392	3	9
Bauberufe	3081	2997	1866	164	84	-	332	332	-	12
Bau-, Raumausst., Polsterer	844	792	414	31	52	2	132	132	-	5
Tischler, Modellbauer	2366	2283	1755	247	83	3	129	129	-	7
Maler, Lackierer	777	761	568	67	16	-	75	73	2	10
Warenprüfer, Versandfertig.	1690	1558	254	4	132	-	361	358	3	-
Hilfsarbeiter	1035	1031	75	-	4	-	181	181	-	-
Maschinisten	392	381	265	2	11	-	53	53	-	-
Technische Berufe	5785	179	127	24	5606	172	109	8	101	12
Ing., Chemiker, Physiker, Math.	1661	6	5	1	1655	7	39	1	38	2
Techniker, Tech. Sonderkräfte	4124	173	122	23	3951	165	70	7	63	10
Dienstleistungsberufe	39076	10492	3065	247	28584	2158	1680	1054	626	182
Warenkaufleute	5787	277	90	2	5510	446	194	61	133	43
Dienstleistungskaufleute	2197	28	13	1	2169	246	16	1	15	3
Verkehrsberufe	6265	5713	1902	19	552	1	459	448	11	1
Organ.-, Verwalt.-, Büroberufe	12685	163	45	2	12522	678	205	8	197	38
Ordnungs-, Sicherheitsberufe	652	456	149	10	196	2	47	41	6	1
Schriftwerksch., Künstl. Ber.	342	46	27	7	296	24	16	5	11	3
Gesundheitsdienstberufe	4698	195	37	18	4503	549	177	8	169	57
Sozial- und erziehungsberufe	2655	154	24	-	2501	203	72	10	62	6
Allg. Dienstleistungsberufe	3795	3460	778	188	335	9	494	472	22	30
Sonstige Arbeitskräfte	90	68	45	19	22	14	15	10	5	13
Ohne Angabe	-	-	-	-	-	-	-	-	-	-
Insgesamt	80062	44055	21998	2657	36007	2375	6158	5399	759	422

Noch: 2. Sozialversicherungspflichtig beschnäftigte Arbeitnehmer insgesamt sowie ausländische Arbeitnehmer
am 30.6.1994 nach Berufsbereichen und -abschnitten, Stellung im Beruf sowie nach Verwaltungsbezirken

Berufsbereiche Berufsabschnitte	Sozialversicherungspflichtig Beschäftigte						Darunter Ausländer			
	ins- gesamt	davon				zu- sammen	und zwar			
		Arbeiter		Angestellte			Arbeiter	Angestellte	Auszu- bildende	
		zu- sammen	Fach- arbeiter	Auszu- bildende	zu- sammen					darunter Auszu- bildende
Regierungsbezirk Detmold										
Pflanzenbauer, Tierzüchter, Fi.	8900	8181	4133	793	719	11	681	670	11	15
Bergleute, Mineralgewinner	194	188	69	-	6	-	22	22	-	-
Fertigungsberufe	269243	256172	128063	15810	13071	169	31823	31583	240	1401
Steinbearbeiter, Baustoffher.	1432	1390	494	29	42	2	187	186	1	-
Keramiker, Glasmacher	1093	1051	246	7	42	3	252	249	3	1
Chemiearbeiter, Kunststoffv.	15134	14711	2482	145	423	4	3062	3043	19	23
Papierher., -verarb., Drucker	13478	12280	5074	626	1198	22	1705	1685	20	42
Holzauflbereiter, -warenfert.	9156	9081	2942	48	75	-	1612	1608	4	9
Metallerzeuger, -bearbeiter	16841	16553	7798	380	288	1	3328	3324	4	63
Schlosser, Mechaniker	54779	51043	39010	6702	3736	57	2893	2841	52	748
Elektriker	17249	15494	11535	2454	1755	24	530	518	12	155
Montierer u. Metallb. a.n.g.	19741	19576	2076	27	165	1	3700	3695	5	2
Textil-, Bekleidungsberufe	9337	8919	4556	293	418	2	925	919	6	47
Lederher., -verarb., Fellver.	1460	1394	557	41	66	-	301	300	1	3
Ernährungsberufe	22076	20908	7167	922	1168	23	4596	4555	41	36
Bauberufe	25543	24837	15081	1374	706	4	2633	2621	12	105
Bau-, Raumausstat., Polsterer	6359	6030	4466	393	329	8	425	420	5	27
Tischler, Modellbauer	18412	17686	13240	1668	726	5	964	957	7	58
Maler, Lackierer	7445	7186	5237	658	259	2	540	538	2	72
Warenprüfer, Versandfertigtm.	14673	13267	2327	28	1406	11	1853	1811	42	6
Hilfsarbeiter	11574	11546	1431	12	28	-	2065	2064	1	4
Maschinisten	3461	3220	2344	3	241	-	252	249	3	-
Technische Berufe	41252	1737	1190	124	39515	903	782	84	698	28
Ing., Chemiker, Physiker, Math.	11296	62	37	2	11234	36	242	3	239	3
Techniker, Tech. Sonderkräfte	29956	1675	1153	122	28281	867	540	81	459	25
Dienstleistungsberufe	378895	95619	26266	2268	283276	17878	16400	9675	6725	1293
Warenkaufleute	54753	3657	1330	50	51096	3144	1712	487	1225	278
Dienstleistungskaufleute	22164	437	125	7	21727	1958	276	36	240	56
Verkehrsberufe	52333	46895	14946	212	5438	53	4315	4096	219	12
Organ., Verwalt., Büroberufe	127556	1904	681	17	125652	6223	2300	65	2235	309
Ordnungs-, Sicherheitsberufe	7035	4893	1362	51	2142	19	423	359	64	6
Schriftwerksch., Künstl. Ber.	4735	619	310	86	4116	209	358	71	287	10
Gesundheitsdienstberufe	44228	1856	221	204	42372	4674	1636	113	1523	337
Sozial- und erziehungsberufe	28937	1142	190	27	27795	1514	833	39	794	45
Allg. Dienstleistungsberufe	37154	34216	7101	1614	2938	84	4547	4409	138	240
Sonstige Arbeitskräfte	1263	600	59	414	663	486	72	53	19	52
Ohne Angabe	-	-	-	-	-	-	-	-	-	-
Insgesamt	699747	362497	159780	19409	337250	19447	49780	42087	7693	2789

Noch: 2. Sozialversicherungspflichtig beschäftigte Arbeitnehmer insgesamt sowie ausländische Arbeitnehmer
am 30.6.1994 nach Berufsbereichen und -abschnitten, Stellung im Beruf sowie nach Verwaltungsbezirken

Berufsbereiche Berufsabschnitte	Sozialversicherungspflichtig Beschäftigte						Darunter Ausländer			
	ins- gesamt	davon				zu- sammen	und zwar			
		Arbeiter		Angestellte			Arbeiter	Angestellte	Auszu- bildende	
		zu- sammen	Fach- arbeiter	Auszu- bildende	zu- sammen					darunter Auszu- bildende
Kreisfreie Stadt Bielefeld										
Pflanzenbauer, Tierzüchter, Fi.	1368	1226	567	110	142	6	106	105	1	1
Bergleute, Mineralgewinner	3	2	1	-	1	-	2	2	-	-
Fertigungsberufe	39631	37187	19307	2540	2444	30	6538	6469	69	395
Steinbearbeiter, Baustoffher.	64	62	40	2	2	-	15	15	-	-
Keramiker, Glasmacher	51	42	13	-	9	1	8	8	-	-
Chemiearbeiter, Kunststoffv.	1434	1376	182	4	58	-	376	372	4	-
Papierher., -verarb., Drucker	4033	3659	1526	202	374	9	510	507	3	14
Holzaufbereiter, -warenfert.	70	69	15	-	1	-	10	10	-	-
Metallerzeuger, -bearbeiter	3562	3499	1737	109	63	-	1134	1132	2	38
Schlosser, Mechaniker	8989	8292	6565	1096	697	10	773	759	14	234
Elektriker	3735	3361	2646	539	374	5	111	106	5	33
Montierer u. Metallb. a.n.g.	3031	3013	327	2	18	-	918	917	1	-
Textil-, Bekleidungsberufe	2293	2131	1061	100	162	-	310	308	2	23
Lederher., -verarb., Fellver.	508	496	168	8	12	-	186	185	1	2
Ernährungsberufe	2611	2445	748	118	166	-	731	717	14	7
Bauberufe	2655	2510	1689	122	145	-	486	478	8	19
Bau-, Raumausstat., Polsterer	709	671	516	33	38	3	78	77	1	3
Tischler, Modellbauer	926	870	620	106	56	-	72	70	2	6
Maler, Lackierer	1052	1026	817	93	26	-	103	103	-	16
Warenprüfer, Versandfertige.	2715	2509	316	6	206	2	460	450	10	-
Hilfsarbeiter	770	768	22	-	2	-	215	215	-	-
Maschinisten	423	388	299	-	35	-	42	40	2	-
Technische Berufe	8473	293	186	20	8180	140	175	28	147	7
Ing., Chemiker, Physiker, Math.	2389	7	3	-	2382	5	52	1	51	-
Techniker, Tech. Sonderkräfte	6084	286	183	20	5798	135	123	27	96	7
Dienstleistungsberufe	82962	18511	3642	385	64451	3775	4984	2966	2018	400
Warenkaufleute	11562	667	204	7	10895	561	487	120	367	75
Dienstleistungskaufleute	6260	79	13	2	6181	582	93	10	83	18
Verkehrsberufe	10287	9029	1820	22	1258	45	1164	1110	54	6
Organ.-, Verwalt.-, Büroberufe	27928	462	174	4	27466	1207	672	31	641	88
Ordnungs-, Sicherheitsberufe	1561	1046	224	9	515	6	98	85	13	3
Schriftwerksch., Künstl. Ber.	1651	141	62	13	1510	84	106	8	98	1
Gesundheitsdienstberufe	9664	404	34	52	9260	959	466	30	436	121
Sozial- und erziehungsberufe	6856	152	11	3	6704	307	290	6	284	17
Allg. Dienstleistungsberufe	7193	6531	1100	273	662	24	1608	1566	42	71
Sonstige Arbeitskräfte	260	129	5	114	131	90	29	24	5	26
Ohne Angabe	-	-	-	-	-	-	-	-	-	-
Insgesamt	132697	57348	23708	3169	75349	4041	11834	9594	2240	829

Noch: 2. Sozialversicherungspflichtig beschäftigte Arbeitnehmer insgesamt sowie ausländische Arbeitnehmer
am 30.6.1994 nach Berufsbereichen und -abschnitten, Stellung im Beruf sowie nach Verwaltungsbezirken

Berufsbereiche Berufsabschnitte	Sozialversicherungspflichtig Beschäftigte						Darunter Ausländer			
	ins- gesamt	davon				zu- sammen	und zwar			
		Arbeiter		Angestellte			Arbeiter	Angestellte	Auszu- bildende	
		zu- sammen	darunter		zu- sammen					darunter
	Fach- arbeiter	Auszu- bildende		Auszu- bildende						
Kreis Gütersloh										
Pflanzenbauer, Tierzüchter, Fi.	1629	1515	821	154	114	1	198	196	2	2
Bergleute, Mineralgewinner	27	26	1	-	1	-	11	11	-	-
Fertigungsberufe	58487	55945	25845	2897	2542	35	9145	9093	52	343
Steinbearbeiter, Baustoffher.	189	181	57	-	8	-	47	47	-	-
Keramiker, Glasmacher	135	125	48	1	10	2	56	56	-	1
Chemiearbeiter, Kunststoffv.	2541	2473	555	21	68	3	545	542	3	4
Papierher., -verarb., Drucker	3095	2687	1136	158	408	3	444	430	14	17
Holzaufbereiter, -warenfert.	3043	3025	815	19	18	-	617	615	2	5
Metallerzeuger, -bearbeiter	4794	4727	1613	71	67	1	1105	1103	2	7
Schlosser, Mechaniker	10423	9782	7274	1191	641	8	668	661	7	177
Elektriker	2980	2630	2029	406	350	6	102	100	2	39
Montierer u. Metallb. a.n.g.	4770	4736	518	9	34	-	1017	1016	1	2
Textil-, Bekleidungsberufe	1747	1701	824	70	46	1	235	234	1	10
Lederher., -verarb., Fellver.	46	34	24	2	12	-	4	4	-	-
Ernährungsberufe	7302	6991	2051	184	311	2	2089	2081	8	10
Bauberufe	4167	4055	2452	232	112	-	505	505	-	30
Bau-, Raumausstat., Polsterer	790	756	572	55	34	1	74	72	2	3
Tischler, Modellbauer	4250	4107	3209	370	143	2	305	303	2	23
Maler, Lackierer	1157	1124	798	97	33	-	119	119	-	11
Warenprüfer, Versandfertigm.	3907	3700	821	10	207	6	601	593	8	4
Hilfsarbeiter	2549	2545	590	-	4	-	568	568	-	-
Maschinisten	602	566	459	1	36	-	44	44	-	-
Technische Berufe	6827	298	226	14	6529	129	153	21	132	8
Ing., Chemiker, Physiker, Math.	1493	8	7	-	1485	14	35	1	34	3
Techniker, Tech. Sonderkräfte	5334	290	219	14	5044	115	118	20	98	5
Dienstleistungsberufe	59859	14669	4957	316	45190	2890	3079	1876	1203	258
Warenkaufleute	8681	605	239	16	8076	530	322	101	221	70
Dienstleistungskaufleute	3478	63	26	1	3415	285	49	6	43	9
Verkehrsberufe	9223	8347	3255	22	876	2	957	899	58	1
Organ.-, Verwalt.-, Büroberufe	23790	287	105	2	23503	1291	521	17	504	68
Ordnungs-, Sicherheitsberufe	909	597	241	8	312	1	70	53	17	-
Schriftwerksch., Künstl. Ber.	657	123	58	12	534	22	64	39	25	3
Gesundheitsdienstberufe	5172	168	23	10	5004	558	237	13	224	51
Sozial- und Erziehungsberufe	3099	62	17	2	3037	197	95	3	92	5
Allg. Dienstleistungsberufe	4850	4417	993	243	433	4	764	745	19	51
Sonstige Arbeitskräfte	117	34	8	12	83	18	2	2	-	-
Ohne Angabe	-	-	-	-	-	-	-	-	-	-
Insgesamt	126946	72487	31858	3393	54459	3073	12588	11199	1389	611

noch: 2. Sozialversicherungspflichtig beschäftigte Arbeitnehmer insgesamt sowie ausländische Arbeitnehmer
am 30.6.1994 nach Berufsbereichen und -abschnitten, Stellung im Beruf sowie nach Verwaltungsbezirken

Berufsbereiche ----- Berufsabschnitte	Sozialversicherungspflichtig Beschäftigte						Darunter Ausländer				
	ins- gesamt	davon						zu- sammen	und zwar		
		Arbeiter			Angestellte				Arbeiter	Angestellte	Auszu- bildende
		zu- sammen	darunter		zu- sammen	darunter					
	Fach- arbeiter	Auszu- bildende		Fach- arbeiter	Auszu- bildende						
Kreis Herford											
Pflanzenbauer, Tierzüchter, Fi.	942	877	449	78	65	-	93	92	1	5	
Bergleute, Mineralgewinner	3	3	2	-	-	-	-	-	-	-	
Fertigungsberufe	37146	35586	18127	1801	1560	16	4674	4645	29	167	
Steinbearbeiter, Baustoffher.	80	74	38	3	6	-	8	7	1	-	
Keramiker, Glasmacher	530	520	62	2	10	-	142	139	3	-	
Chemiearbeiter, Kunststoffv.	2624	2545	320	30	79	-	695	691	4	9	
Papierher., -verarb., Drucker	1644	1564	590	61	80	1	275	274	1	6	
Holzaufbereiter, -warenfert.	1159	1141	327	-	18	-	188	188	-	-	
Metallerzeuger, -bearbeiter	1298	1262	788	23	36	-	205	205	-	4	
Schlosser, Mechaniker	6925	6449	5196	733	476	6	327	317	10	66	
Elektriker	1897	1717	1279	290	180	2	76	73	3	19	
Montierer u. Metallb. a.n.g.	2781	2754	418	7	27	-	645	645	-	-	
Textil-, Bekleidungsberufe	2147	2112	1177	36	35	-	149	147	2	8	
Lederher., -verarb., Fellver.	382	373	133	8	9	-	54	54	-	1	
Ernährungsberufe	2050	1947	735	90	103	4	316	316	-	3	
Bauberufe	3337	3273	2056	145	64	1	496	494	2	13	
Bau-, Raumausst., Polsterer	1239	1175	938	54	64	1	95	95	-	11	
Tischler, Modellbauer	3224	3077	2360	213	147	-	172	172	-	10	
Maler, Lackierer	1082	1022	784	97	60	-	76	76	-	14	
Warenprüfer, Versandfertig.	2057	1927	302	3	130	1	264	261	3	-	
Hilfsarbeiter	2358	2356	386	6	2	-	469	469	-	3	
Maschinisten	332	298	238	-	34	-	22	22	-	-	
Technische Berufe	5094	221	167	14	4873	110	73	8	65	5	
Ing., Chemiker, Physiker, Math.	955	6	5	-	949	2	7	-	7	-	
Techniker, Tech. Sonderkräfte	4139	215	162	14	3924	108	66	8	58	5	
Dienstleistungsberufe	47175	14127	3458	262	33048	2015	2103	1454	649	142	
Warenkaufleute	6873	527	199	6	6346	329	188	54	134	26	
Dienstleistungskaufleute	2277	94	29	2	2183	169	33	12	21	6	
Verkehrsberufe	8270	7620	1996	32	650	-	795	778	17	1	
Organ., Verwalt., Büroberufe	16579	266	82	2	16313	820	259	5	254	38	
Ordnungs-, Sicherheitsberufe	628	432	151	6	196	1	32	32	-	-	
Schriftwerksch., Künstl. Ber.	512	118	52	28	394	17	41	8	33	3	
Gesundheitsdienstberufe	4237	277	41	22	3960	533	129	19	110	36	
Sozial- und erziehungsberufe	2911	213	17	2	2698	130	67	4	63	2	
Allg. Dienstleistungsberufe	4888	4580	891	162	308	16	559	542	17	30	
Sonstige Arbeitskräfte	59	40	2	23	19	7	6	6	-	4	
Ohne Angabe	-	-	-	-	-	-	-	-	-	-	
Insgesamt	90419	50854	22205	2178	39565	2148	6949	6205	744	323	

Noch: 2. Sozialversicherungspflichtig beschäftigte Arbeitnehmer insgesamt sowie ausländische Arbeitnehmer
am 30.6.1994 nach Berufsbereichen und -abschnitten, Stellung im Beruf sowie nach Verwaltungsbezirken

Berufsbereiche Berufsabschnitte	Sozialversicherungspflichtig Beschäftigte						Darunter Ausländer			
	ins- gesamt	davon				zu- sammen	und zwar			
		Arbeiter		Angestellte			Arbeiter	Angestellte	Auszu- bildende	
		zu- sammen	Fach- arbeiter	Auszu- bildende	zu- sammen					darunter Auszu- bildende
Kreis Höxter										
Pflanzenbauer, Tierzüchter, Fi.	810	738	401	75	72	-	58	58	-	1
Bergleute, Mineralgewinner	12	11	8	-	1	-	1	1	-	-
Fertigungsberufe	16385	15757	7746	1320	628	10	1139	1133	6	52
Steinbearbeiter, Baustoffher.	83	82	26	5	1	1	12	12	-	-
Keramiker, Glasmacher	191	190	98	1	1	-	6	6	-	-
Chemiearbeiter, Kunststoffv.	1160	1122	126	11	38	1	156	156	-	1
Papierher., -verarb., Drucker	476	456	150	20	20	-	21	21	-	-
Holzaufbereiter, -warenfert.	1170	1165	334	4	5	-	216	215	1	-
Metallerzeuger, -bearbeiter	557	554	194	22	3	-	106	106	-	1
Schlosser, Mechaniker	3536	3347	2466	604	189	3	85	84	1	31
Elektriker	767	690	507	145	77	2	14	14	-	4
Montierer u. Metallb. a.n.g.	827	802	59	1	25	-	93	91	2	-
Textil-, Bekleidungsberufe	179	171	79	5	8	-	12	12	-	-
Lederher., -verarb., Fellver.	34	32	21	1	2	-	6	6	-	-
Ernährungsberufe	1196	1118	513	95	78	2	84	83	1	5
Bauberufe	2549	2499	1354	160	50	-	136	136	-	3
Bau-, Raumausst., Polsterer	412	390	239	50	22	-	15	15	-	3
Tischler, Modellbauer	1291	1234	879	144	57	1	41	41	-	1
Maler, Lackierer	642	634	393	52	8	-	28	27	1	3
Warenprüfer, Versandfertigm.	539	515	53	-	24	-	43	43	-	-
Hilfsarbeiter	491	491	56	-	-	-	58	58	-	-
Maschinisten	285	265	199	-	20	-	7	7	-	-
Technische Berufe	1733	139	79	27	1594	80	31	4	27	1
Ing., Chemiker, Physiker, Math.	374	4	2	-	370	4	11	-	11	-
Techniker, Tech. Sonderkräfte	1359	135	77	27	1224	76	20	4	16	1
Dienstleistungsberufe	23192	6495	1921	200	16697	1104	539	291	248	39
Warenkaufleute	3603	182	84	3	3421	254	51	9	42	9
Dienstleistungskaufleute	1137	12	10	-	1125	105	11	1	10	2
Verkehrsberufe	3025	2719	1056	18	306	-	113	109	4	-
Organ.-, Verwalt.-, Büroberufe	6250	86	31	1	6164	332	57	3	54	10
Ordnungs-, Sicherheitsberufe	494	380	105	7	114	2	4	4	-	-
Schriftwerksch., Künstl. Ber.	128	20	14	2	108	8	4	1	3	-
Gesundheitsdienstberufe	3685	200	12	22	3485	309	111	9	102	7
Sozial- und erziehungsberufe	1862	118	14	5	1744	90	26	1	25	2
Allg. Dienstleistungsberufe	3008	2778	595	142	230	4	162	154	8	9
Sonstige Arbeitskräfte	30	14	-	5	16	6	2	1	1	1
Ohne Angabe	-	-	-	-	-	-	-	-	-	-
Insgesamt	42162	23154	10155	1627	19008	1200	1770	1488	282	94

Noch: 2. Sozialversicherungspflichtig beschäftigte Arbeitnehmer insgesamt sowie ausländische Arbeitnehmer
am 30.6.1994 nach Berufsbereichen und -abschnitten, Stellung im Beruf sowie nach Verwaltungsbezirken

Berufsbereiche Berufsabschnitte	Sozialversicherungspflichtig Beschäftigte						Darunter Ausländer			
	ins- gesamt	davon				zu- sammen	und zwar			
		Arbeiter		Angestellte			Arbeiter	Angestellte	Auszu- bildende	
		zu- sammen	Fach- arbeiter	Auszu- bildende	zu- sammen					darunter Auszu- bildende
Kreis Lippe										
Pflanzenbauer, Tierzüchter, Fi.	1754	1612	816	138	142	2	92	89	3	3
Bergleute, Mineralgewinner	37	37	13	-	-	-	2	2	-	-
Fertigungsberufe	44293	42251	20859	2488	2042	31	4424	4391	33	176
Steinbearbeiter, Baustoffher.	350	339	133	10	11	-	31	31	-	-
Keramiker, Glasmacher	116	111	19	2	5	-	32	32	-	-
Chemiearbeiter, Kunststoffv.	2949	2874	539	30	75	-	665	658	7	7
Papierher., -verarb., Drucker	1791	1672	698	87	119	2	198	197	1	2
Holzaufbereiter, -warenfert.	2315	2292	1037	15	23	-	480	479	1	4
Metallerzeuger, -bearbeiter	2033	2002	1193	61	31	-	255	255	-	9
Schlosser, Mechaniker	8748	8042	6121	1055	706	13	384	378	6	91
Elektriker	2637	2392	1753	409	245	3	81	81	-	23
Montierer u. Metallb. a.n.g.	4134	4104	353	1	30	1	478	477	1	-
Textil-, Bekleidungsberufe	1211	1151	594	26	60	-	128	127	1	3
Lederher., -verarb., Fellver.	190	178	74	11	12	-	18	18	-	-
Ernährungsberufe	2919	2740	1061	145	179	5	405	396	9	4
Bauberufe	4522	4386	2634	227	136	2	384	383	1	16
Bau-, Raumausst., Polsterer	985	916	668	41	69	3	60	58	2	2
Tischler, Modellbauer	3181	3060	2191	268	121	1	176	175	1	8
Maler, Lackierer	1327	1279	926	99	48	-	82	82	-	6
Malenprüfer, Versandfertig.	1735	1606	330	1	129	1	175	173	2	1
Hilfsarbeiter	2599	2596	142	-	3	-	378	378	-	-
Maschinisten	551	511	393	-	40	-	14	13	1	-
Technische Berufe	6368	266	197	20	6102	172	117	9	108	3
Ing., Chemiker, Physiker, Math.	1832	14	7	2	1818	3	39	-	39	-
Techniker, Tech. Sonderkräfte	4536	252	190	18	4284	169	78	9	69	3
Dienstleistungsberufe	56747	14356	4239	397	42391	2682	1901	1002	899	151
Warenkaufleute	7697	620	184	3	7077	420	225	75	150	29
Dienstleistungskaufleute	3578	74	16	-	3504	301	40	-	40	12
Verkehrsberufe	6779	6078	2288	29	701	3	325	311	14	1
Organ.-, Verwalt.-, Büroberufe	18333	245	89	3	18088	913	254	4	250	38
Ordnungs-, Sicherheitsberufe	1106	766	252	7	340	7	48	36	12	1
Schriftwerksch., Künstl. Ber.	747	101	58	21	646	27	89	5	84	3
Gesundheitsdienstberufe	7231	427	48	41	6804	659	223	18	205	39
Sozial- und erziehungsberufe	4956	236	46	5	4720	337	134	15	119	8
Allg. Dienstleistungsberufe	6320	5809	1258	288	511	15	563	538	25	20
Sonstige Arbeitskräfte	57	29	8	10	28	19	3	3	-	3
Ohne Angabe	-	-	-	-	-	-	-	-	-	-
Insgesamt	109256	58551	26132	3053	50705	2906	6539	5496	1043	336

Noch: 2. Sozialversicherungspflichtig beschäftigte Arbeitnehmer insgesamt sowie ausländische Arbeitnehmer
am 30.6.1994 nach Berufsbereichen und -abschnitten, Stellung im Beruf sowie nach Verwaltungsbezirken

Berufsbereiche Berufsabschnitte	Sozialversicherungspflichtig Beschäftigte						Darunter Ausländer			
	ins- gesamt	davon				zu- sammen	und zwar			
		Arbeiter		Angestellte			Arbeiter	Angestellte	Auszu- bildende	
		zu- sammen	Fach- arbeiter	Auszu- bildende	zu- sammen					darunter Auszu- bildende
Kreis Minden-Lübbecke										
Pflanzenbauer, Tierzüchter, Fi.	1246	1148	489	114	98	1	65	65	-	2
Bergleute, Mineralgewinner	67	65	35	-	2	-	2	2	-	-
Fertigungsberufe	40796	38893	20738	2509	1903	23	2898	2884	14	114
Steinbearbeiter, Baustoffher.	526	520	135	5	6	1	58	58	-	-
Keramiker, Glasmacher	45	43	4	1	2	-	3	3	-	-
Chemiearbeiter, Kunststoffv.	3172	3115	582	46	57	-	413	412	1	2
Papierher., -verarb., Drucker	1622	1492	652	64	130	1	195	195	-	1
Holzaufbereiter, -warenfert.	457	452	105	1	5	-	51	51	-	-
Metallerzeuger, -bearbeiter	2353	2306	1271	67	47	-	212	212	-	4
Schlosser, Mechaniker	8593	8050	6320	1083	543	14	267	263	4	62
Elektriker	2866	2582	2029	351	284	4	48	47	1	13
Montierer u. Metallb. a.n.g.	2834	2819	180	1	15	-	242	242	-	-
Textil-, Bekleidungsberufe	1156	1083	601	34	73	-	29	29	-	1
Lederher., -verarb., Fellver.	171	160	61	3	11	-	25	25	-	-
Ernährungsberufe	3007	2802	1079	144	205	1	482	480	2	4
Bauberufe	4662	4556	2824	232	106	1	357	356	1	7
Bau-, Raumausstat., Polsterer	1003	942	723	57	61	-	31	31	-	3
Tischler, Modellbauer	3159	3031	2343	313	128	-	140	139	1	8
Maler, Lackierer	1199	1131	840	96	68	-	55	54	1	8
Warenprüfer, Versandfertigm.	1644	1542	298	8	102	1	104	102	2	1
Hilfsarbeiter	1637	1631	182	2	6	-	163	162	1	-
Maschinisten	690	636	509	1	54	-	23	23	-	-
Technische Berufe	7101	238	166	7	6863	160	113	5	108	2
Ing., Chemiker, Physiker, Math.	1889	12	8	-	1877	3	38	-	38	-
Techniker, Tech. Sonderkräfte	5212	226	158	7	4986	157	75	5	70	2
Dienstleistungsberufe	61836	16635	4790	433	45201	2977	1818	1071	747	132
Warenkaufleute	8986	621	221	9	8365	588	192	66	126	30
Dienstleistungskaufleute	3010	81	20	-	2929	274	32	7	25	5
Verkehrsberufe	8558	7698	2671	60	860	1	432	418	14	2
Organ., Verwalt., Büroberufe	18819	285	113	4	18534	981	198	2	196	28
Ordnungs-, Sicherheitsberufe	1207	905	216	8	302	1	51	44	7	-
Schriftwerksch., Künstl. Ber.	534	61	29	6	473	26	28	8	20	-
Gesundheitsdienstberufe	8641	207	27	42	8434	857	268	13	255	34
Sozial- und erziehungsberufe	5068	200	67	6	4868	237	102	8	94	5
Allg. Dienstleistungsberufe	7013	6577	1426	298	436	12	515	505	10	28
Sonstige Arbeitskräfte	52	24	6	11	28	11	4	2	2	1
Ohne Angabe	-	-	-	-	-	-	-	-	-	-
Insgesamt	111098	57003	26224	3074	54095	3172	4900	4029	871	251

Noch: 2. Sozialversicherungspflichtig beschäftigte Arbeitnehmer insgesamt sowie ausländische Arbeitnehmer
am 30.6.1994 nach Berufsbereichen und -abschnitten, Stellung im Beruf sowie nach Verwaltungsbezirken

Berufsbereiche Berufsabschnitte	Sozialversicherungspflichtig Beschäftigte						Darunter Ausländer			
	ins- gesamt	davon				zu- sammen	und zwar			
		zu- sammen	Arbeiter		Angestellte		Arbeiter	Angestellte	Auszu- bildende	
			Fach- arbeiter	Auszu- bildende						
Kreis Paderborn										
Pflanzenbauer, Tierzüchter, Fi.	1151	1065	590	124	86	1	69	65	4	1
Bergleute, Mineralgewinner	45	44	9	-	1	-	4	4	-	-
Fertigungsberufe	32505	30553	15441	2255	1952	24	3005	2968	37	154
Steinbearbeiter, Baustoffher.	140	132	65	4	8	-	16	16	-	-
Keramiker, Glasmacher	25	20	2	-	5	-	5	5	-	-
Chemiearbeiter, Kunststoffv.	1254	1206	178	3	48	-	212	212	-	-
Papierher., -verarb., Drucker	817	750	322	34	67	6	62	61	1	2
Holzauflbereiter, -warenfert.	942	937	309	9	5	-	50	50	-	-
Metallerzeuger, -bearbeiter	2244	2203	1002	27	41	-	311	311	-	-
Schlosser, Mechaniker	7565	7081	5068	940	484	3	389	379	10	87
Elektriker	2367	2122	1292	314	245	2	98	97	1	24
Montierer u. Metallb. a.n.g.	1364	1348	221	6	16	-	307	307	-	-
Textil-, Bekleidungsberufe	604	570	220	22	34	1	62	62	-	2
Lederher., -verarb., Fellver.	129	121	76	8	8	-	8	8	-	-
Ernährungsberufe	2991	2865	980	146	126	9	489	482	7	3
Bauberufe	3651	3558	2072	256	93	-	269	269	-	17
Bau-, Raumausst., Polsterer	1221	1180	810	103	41	-	72	72	-	2
Tischler, Modallbauer	2381	2307	1638	254	74	1	58	57	1	2
Maler, Lackierer	986	970	679	124	16	2	77	77	-	14
Warenprüfer, Versandfertig.	2076	1468	207	-	608	-	206	189	17	-
Hilfsarbeiter	1170	1159	53	4	11	-	214	214	-	1
Maschinisten	578	556	247	1	22	-	100	100	-	-
Technische Berufe	5656	282	169	22	5374	112	120	9	111	2
Ing., Chemiker, Physiker, Math.	2364	11	5	-	2353	5	60	1	59	-
Techniker, Tech. Sonderkräfte	3292	271	164	22	3021	107	60	8	52	2
Dienstleistungsberufe	47124	10826	3259	275	36298	2435	1976	1015	961	171
Warenkaufleute	7351	435	199	6	6916	462	247	62	185	39
Dienstleistungskaufleute	2424	34	11	2	2390	242	18	-	18	4
Verkehrsberufe	6191	5404	1860	29	787	2	529	471	58	1
Organ., Verwalt., Büroberufe	15857	273	87	1	15584	679	339	3	336	39
Ordnungs-, Sicherheitsberufe	1130	767	173	6	363	1	120	105	15	2
Schriftwerksch., Künstl. Ber.	506	55	37	4	451	25	26	2	24	-
Gesundheitsdienstberufe	5598	173	36	15	5425	799	202	11	191	49
Sozial- und erziehungsberufe	4185	161	18	4	4024	216	119	2	117	6
Allg. Dienstleistungsberufe	3882	3524	838	208	358	9	376	359	17	31
Sonstige Arbeitskräfte	688	330	30	239	358	335	26	15	11	17
Ohne Angabe	-	-	-	-	-	-	-	-	-	-
Insgesamt	87169	43100	19498	2915	44069	2907	5200	4076	1124	345

Noch: 2. Sozialversicherungspflichtig beschäftigte Arbeitnehmer insgesamt sowie ausländische Arbeitnehmer
am 30.6.1994 nach Berufsbereichen und -abschnitten, Stellung im Beruf sowie nach Verwaltungsbezirken

Berufsbereiche Berufsabschnitte	Sozialversicherungspflichtig Beschäftigte						Darunter Ausländer			
	ins- gesamt	davon				zu- sammen	und zwar			
		Arbeiter		Angestellte			Arbeiter	Angestellte	Auszu- bildende	
		zu- sammen	Fach- arbeiter	Auszu- bildende	zu- sammen					darunter Auszu- bildende
Regierungsbezirk Arnberg										
Pflanzenbauer, Tierzüchter, Fi.	13881	12643	5750	988	1238	35	1335	1315	20	23
Bergleute, Mineralgewinner	12773	12744	11650	77	29	-	3788	3787	1	11
Fertigungsberufe	448709	425615	210905	26736	23094	299	65732	65236	496	4035
Steinbearbeiter, Baustoffher.	1656	1611	738	49	45	4	349	348	1	2
Keramiker, Glasmacher	1135	1075	283	25	60	2	164	162	2	2
Chemiearbeiter, Kunststoffv.	20605	19786	3624	284	819	10	3581	3560	21	35
Papierher., -verarb., Drucker	12240	10456	3630	439	1784	44	1424	1388	36	17
Holzaufbereiter, -warenfert.	3633	3558	1221	30	75	-	663	663	-	1
Metallerzeuger, -bearbeiter	67871	66824	27049	1448	1047	10	15247	15214	33	403
Schlosser, Mechaniker	106469	98913	74488	12093	7556	106	8741	8605	136	2077
Elektriker	35718	32510	25206	4897	3208	44	1807	1761	46	579
Montierer u. Metallb. a.n.g.	49489	49293	6372	47	196	1	11436	11431	5	11
Textil-, Bekleidungsberufe	5046	4730	1928	260	316	4	907	904	3	108
Lederher., -verarb., Fellver.	1257	1165	611	70	92	1	126	125	1	16
Ernährungsberufe	25056	23129	9150	1394	1927	24	5025	4952	73	102
Bauberufe	40399	38452	23161	2247	1947	8	6111	6061	50	327
Bau-, Raumausst., Polsterer	7729	7346	4871	571	383	8	842	832	10	69
Tischler, Modellbauer	11399	10874	7782	1434	525	4	586	577	9	73
Maler, Lackierer	12550	12202	8692	1222	348	1	1207	1202	5	183
Warenprüfer, Versandfertigm.	25405	23271	5642	162	2134	28	3802	3748	54	22
Hilfsarbeiter	10265	10222	545	40	43	-	2533	2529	4	7
Maschinisten	10787	10198	5912	24	589	-	1181	1174	7	1
Technische Berufe	82813	4026	2625	250	78787	1479	1877	229	1648	89
Ing., Chemiker, Physiker, Math.	23656	171	63	11	23485	34	598	22	576	1
Techniker, Tech. Sonderkräfte	59157	3855	2562	239	55302	1445	1279	207	1072	88
Dienstleistungsberufe	657101	161012	40452	4355	496089	32630	32108	18368	13740	3414
Warenkaufleute	99882	4714	1423	145	95168	5865	3734	946	2788	724
Dienstleistungskaufleute	37154	929	226	4	36225	3068	556	91	465	109
Verkehrsberufe	85067	74983	22850	356	10084	198	7386	7120	266	59
Organ-, Verwalt.-, Büroberufe	219502	4284	1273	97	215218	10967	3767	168	3599	618
Ordnungs-, Sicherheitsberufe	13475	10119	2558	95	3356	22	565	492	73	8
Schriftwerksch., Künstl. Ber.	7226	793	456	129	6433	343	507	52	455	22
Gesundheitsdienstberufe	83746	3945	365	473	79801	9392	4516	323	4193	1103
Sozial- und erziehungsberufe	48078	2594	311	51	45484	2670	1852	162	1690	156
Allg. Dienstleistungsberufe	62971	58651	10990	3005	4320	105	9225	9014	211	615
Sonstige Arbeitskräfte	3588	2374	424	560	1214	404	592	508	84	206
Ohne Angabe	-	-	-	-	-	-	-	-	-	-
Insgesamt	1218865	618414	271806	32966	600451	34847	105432	89443	15989	7778

Noch: 2. Sozialversicherungspflichtig beschäftigte Arbeitnehmer insgesamt sowie ausländische Arbeitnehmer
am 30.6.1994 nach Berufsbereichen und -abschnitten, Stellung im Beruf sowie nach Verwaltungsbezirken

Berufsbereiche Berufsabschnitte	Sozialversicherungspflichtig Beschäftigte						Darunter Ausländer			
	ins- gesamt	davon				zu- sammen	und zwar			
		Arbeiter		Angestellte			Arbeiter	Angestellte	Auszu- bildende	
		zu- sammen	Fach- arbeiter	Auszu- bildende	darunter Auszu- bildende					
Kreisfreie Stadt Bochum										
Pflanzenbauer, Tierzüchter, Fi.	1479	1353	565	73	126	3	134	133	1	3
Bergleute, Mineralgewinner	48	47	34	-	1	-	3	3	-	-
Fertigungsberufe	45583	43500	28496	2333	2083	25	5628	5577	51	417
Steinbearbeiter, Baustoffher.	240	239	72	5	1	-	79	79	-	-
Keramiker, Glasmacher	124	109	40	4	15	-	7	6	1	-
Chemiearbeiter, Kunststoffv.	663	617	185	2	46	2	57	55	2	-
Papierher., -verarb., Drucker	1048	863	359	36	185	7	96	92	4	2
Holzaufbereiter, -warenfert.	25	23	15	-	2	-	3	3	-	-
Metallerzeuger, -bearbeiter	7311	7244	4444	104	67	-	1404	1403	1	36
Schlosser, Mechaniker	11236	10516	8463	1113	720	9	848	833	15	233
Elektriker	4703	4395	3479	510	308	2	270	268	2	81
Montierer u. Metallb. a.n.g.	5080	5071	3437	4	9	-	890	890	-	2
Textil-, Bekleidungsberufe	698	644	164	28	54	-	74	73	1	14
Lederher., -verarb., Fellver.	97	91	64	4	6	-	4	4	-	-
Ernährungsberufe	2837	2624	811	106	213	2	615	598	17	5
Bauberufe	2779	2623	1617	117	156	-	404	402	2	16
Bau-, Raumausstat., Polsterer	960	922	489	38	38	-	90	89	1	5
Tischler, Modellbauer	1060	1013	767	98	47	-	49	49	-	1
Maler, Lackierer	1833	1793	1467	151	40	-	147	146	1	18
Warenprüfer, Versandfertigm.	2661	2539	1891	7	122	3	211	208	3	3
Hilfsarbeiter	1029	1024	40	2	5	-	262	261	1	1
Maschinisten	1199	1150	692	4	49	-	118	118	-	-
Technische Berufe	10133	645	452	37	9488	151	224	26	198	8
Ing., Chemiker, Physiker, Math.	2976	11	1	-	2965	4	82	-	82	-
Techniker, Tech. Sonderkräfte	7157	634	451	37	6523	147	142	26	116	8
Dienstleistungsberufe	77760	18245	5091	389	59515	3720	3603	1815	1788	314
Warenkaufleute	12122	463	149	21	11659	654	380	108	272	76
Dienstleistungskaufleute	3588	121	12	-	3467	264	41	6	35	6
Verkehrsberufe	10126	9032	3204	17	1094	21	776	757	19	1
Organ., Verwalt., Büroberufe	26975	572	172	3	26403	1487	479	27	452	70
Ordnungs-, Sicherheitsberufe	1653	1265	369	14	388	4	68	55	13	3
Schriftwerksch., Künstl. Ber.	1301	129	85	16	1172	41	131	12	119	2
Gesundheitsdienstberufe	9278	368	19	70	8910	991	585	27	558	104
Sozial- und erziehungsberufe	6262	257	21	5	6005	249	298	10	288	9
Allg. Dienstleistungsberufe	6455	6038	1060	243	417	9	845	813	32	43
Sonstige Arbeitskräfte	202	124	65	47	78	34	46	18	28	23
Ohne Angabe	-	-	-	-	-	-	-	-	-	-
Insgesamt	135205	63914	34703	2879	71291	3933	9638	7572	2066	765

Noch: 2. Sozialversicherungspflichtig beschäftigte Arbeitnehmer insgesamt sowie ausländische Arbeitnehmer
am 30.6.1994 nach Berufsbereichen und -abschnitten, Stellung im Beruf sowie nach Verwaltungsbezirken

Berufsbereiche Berufsabschnitte	Sozialversicherungspflichtig Beschäftigte						Darunter Ausländer			
	ins- gesamt	davon				zu- sammen	und zwar			
		Arbeiter		Angestellte			Arbeiter	Angestellte	Auszu- bildende	
		zu- sammen	Fach- arbeiter	Auszu- bildende	zu- sammen					darunter Auszu- bildende
Kreisfreie Stadt Dortmund										
Pflanzenbauer, Tierzüchter, Fi.	1957	1752	802	123	205	1	210	207	3	3
Bergleute, Mineralgewinner	5113	5107	4806	6	6	-	1741	1740	1	-
Fertigungsberufe	53589	49926	29504	3875	3663	61	7294	7209	85	847
Steinbearbeiter, Baustoffher.	133	130	66	9	3	1	20	20	-	-
Keramiker, Glasmacher	54	52	31	3	2	-	5	5	-	-
Chemiearbeiter, Kunststoffv.	915	838	294	4	77	4	107	100	7	-
Papierher., -verarb., Drucker	1799	1339	593	74	460	9	146	144	2	-
Holzaufbereiter, -warenfert.	72	70	7	1	2	-	9	9	-	-
Metallerzeuger, -bearbeiter	4456	4400	1773	280	56	2	821	820	1	105
Schlosser, Mechaniker	15181	14122	11101	1592	1059	16	1435	1405	30	401
Elektriker	7565	6912	5531	1004	653	7	460	445	15	179
Montierer u. Metallb. a.n.g.	2072	2063	238	4	9	-	274	274	-	3
Textil-, Bekleidungsberufe	477	443	166	46	34	-	95	95	-	21
Lederher., -verarb., Fellver.	235	220	106	9	15	1	26	25	1	3
Ernährungsberufe	4568	4185	1627	170	383	4	1053	1045	8	22
Bauberufe	6491	6034	3841	266	457	-	1303	1293	10	50
Bau-, Raumausstat., Polsterer	1441	1381	841	137	60	3	231	231	-	25
Tischler, Modellbauer	1087	1026	729	122	61	-	87	84	3	9
Maler, Lackierer	1587	1536	1207	138	51	-	139	139	-	26
Warenprüfer, Versandfertigm.	1911	1700	290	12	211	14	448	443	5	3
Hilfsarbeiter	1510	1506	62	2	4	-	334	334	-	-
Maschinisten	2035	1969	1001	2	66	-	301	298	3	-
Technische Berufe	16399	664	381	41	15735	209	415	42	373	15
Ing., Chemiker, Physiker, Math.	5871	12	3	-	5859	5	143	1	142	-
Techniker, Tech. Sonderkräfte	10528	652	378	41	9876	204	272	41	231	15
Dienstleistungsberufe	128448	30288	6231	690	98160	5729	7906	4727	3179	748
Warenkaufleute	18227	706	208	27	17521	1104	854	192	662	172
Dienstleistungskaufleute	10077	181	57	1	9896	893	177	12	165	39
Verkehrsberufe	15104	13304	3209	46	1800	35	1547	1497	50	5
Organ.-, Verwalt.-, Büroberufe	44807	845	212	37	43962	1728	869	34	835	117
Ordnungs-, Sicherheitsberufe	3202	2423	424	5	779	2	160	144	16	1
Schriftwertsch., Künstl. Ber.	1962	181	122	19	1781	99	142	17	125	2
Gesundheitsdienstberufe	13582	804	41	73	12778	1431	995	106	889	267
Sozial- und Erziehungsberufe	9172	358	40	7	8814	425	407	25	382	31
Allg. Dienstleistungsberufe	12315	11486	1918	475	829	12	2755	2700	55	114
Sonstige Arbeitskräfte	1792	1054	6	84	738	91	261	230	31	21
Ohne Angabe	-	-	-	-	-	-	-	-	-	-
Insgesamt	207298	88791	41730	4819	118507	6091	17827	14155	3672	1634

Noch: 2. Sozialversicherungspflichtig beschäftigte Arbeitnehmer insgesamt sowie ausländische Arbeitnehmer
am 30.6.1994 nach Berufsbereichen und -abschnitten, Stellung im Beruf sowie nach Verwaltungsbezirken

Berufsbereiche Berufsabschnitte	Sozialversicherungspflichtig Beschäftigte						Darunter Ausländer			
	ins- gesamt	davon					zu- sammen	und zwar		
		Arbeiter		Angestellte				Arbeiter	Angestellte	Auszu- bildende
		zu- sammen	darunter		zu- sammen	darunter				
	Fach- arbeiter	Auszu- bildende		Auszu- bildende						
Kreisfreie Stadt Hagen										
Pflanzenbauer, Tierzüchter, Fi.	602	554	241	46	48	-	56	55	1	2
Bergleute, Mineralgewinner	54	51	11	-	3	-	15	15	-	-
Fertigungsberufe	26963	25446	11536	1464	1517	12	5452	5404	48	282
Steinbearbeiter, Baustoffher.	116	113	49	3	3	-	41	41	-	-
Keramiker, Glasmacher	34	29	10	-	5	-	2	2	-	-
Chemiearbeiter, Kunststoffv.	365	343	86	2	22	-	50	50	-	1
Papierher., -verarb., Drucker	1278	1126	396	37	152	2	111	108	3	5
Holzaufbereiter, -warenfert.	92	75	19	-	17	-	17	17	-	-
Metallerzeuger, -bearbeiter	4100	4023	1405	46	77	-	1102	1099	3	17
Schlosser, Mechaniker	6655	6173	4272	678	482	5	920	911	9	169
Elektriker	2436	2238	1755	356	198	1	113	109	4	43
Montierer u. Metallb. a.n.g.	2308	2304	151	1	4	-	804	804	-	1
Textil-, Bekleidungsberufe	182	167	57	21	15	-	16	15	1	3
Lederher., -verarb., Fellver.	41	32	27	1	9	-	-	-	-	-
Ernährungsberufe	2115	1991	545	53	124	1	804	799	5	7
Bauberufe	1874	1771	1038	90	103	1	399	391	8	14
Bau-, Raumausst., Polsterer	447	398	270	29	49	-	41	38	3	1
Tischler, Modellbauer	666	625	424	81	41	-	66	65	1	10
Maler, Lackierer	770	737	574	59	33	-	47	45	2	11
Warenprüfer, Versandfertig.	1829	1684	187	6	145	2	416	408	8	-
Hilfsarbeiter	1036	1035	34	-	1	-	380	380	-	-
Maschinisten	619	582	237	1	37	-	123	122	1	-
Technische Berufe	4118	220	161	12	3898	71	99	14	85	8
Ing., Chemiker, Physiker, Math.	1129	15	2	3	1114	8	32	4	28	1
Techniker, Tech. Sonderkräfte	2989	205	159	9	2784	63	67	10	57	7
Dienstleistungsberufe	44133	11929	2053	262	32204	2030	2787	1630	1157	314
Warenkaufleute	6446	276	74	18	6170	358	313	80	233	64
Dienstleistungskaufleute	2613	71	10	-	2542	267	53	5	48	20
Verkehrsberufe	6694	5960	1180	32	734	44	752	737	15	9
Organ., Verwalt., Büroberufe	15091	408	71	9	14683	693	359	16	343	87
Ordnungs-, Sicherheitsberufe	882	702	160	7	180	2	54	47	7	1
Schriftwertsch., Künstl. Ber.	669	65	30	10	604	35	81	5	76	2
Gesundheitsdienstberufe	4872	192	4	41	4680	476	343	21	322	81
Sozial- und erziehungsberufe	2599	225	7	2	2374	150	126	27	99	9
Allg. Dienstleistungsberufe	4267	4030	517	143	237	5	706	692	14	41
Sonstige Arbeitskräfte	124	89	21	38	35	16	36	33	3	9
Ohne Angabe	-	-	-	-	-	-	-	-	-	-
Insgesamt	75994	38289	14023	1822	37705	2129	8445	7151	1294	615

Noch: 2. Sozialversicherungspflichtig beschäftigte Arbeitnehmer insgesamt sowie ausländische Arbeitnehmer
am 30.6.1994 nach Berufsbereichen und -abschnitten, Stellung im Beruf sowie nach Verwaltungsbezirken

Berufsbereiche Berufsabschnitte	Sozialversicherungspflichtig Beschäftigte						Darunter Ausländer			
	ins- gesamt	davon				zu- sammen	und zwar			
		Arbeiter		Angestellte			Arbeiter	Angestellte	Auszu- bildende	
		zu- sammen	darunter		zu- sammen					darunter Auszu- bildende
	Fach- arbeiter	Auszu- bildende								
Kreisfreie Stadt Hamm										
Pflanzenbauer, Tierzüchter, Fi.	776	698	315	48	78	-	58	57	1	-
Bergleute, Mineralgewinner	2619	2618	2469	31	1	-	680	680	-	2
Fertigungsberufe	17231	16232	8088	1446	999	18	1725	1691	34	241
Steinbearbeiter, Baustoffher.	41	39	10	3	2	2	4	4	-	-
Keramiker, Glasmacher	27	27	5	1	-	-	5	5	-	-
Chemiearbeiter, Kunststoffv.	1283	1152	123	2	131	3	43	41	2	1
Papierher., -verarb., Drucker	388	230	114	6	158	7	28	14	14	-
Holzaufbereiter, -warenfert.	17	17	2	-	-	-	6	6	-	-
Metallerzeuger, -bearbeiter	2165	2152	432	24	13	2	348	348	-	12
Schlosser, Mechaniker	4518	4284	3369	673	234	2	342	337	5	124
Elektriker	1562	1449	1055	335	113	-	81	79	2	34
Montierer u. Metallb. a.n.g.	945	940	139	-	5	-	112	111	1	-
Textil-, Bekleidungsberufe	226	220	141	38	6	-	44	43	1	19
Lederher., -verarb., Fellver.	34	33	27	3	1	-	4	4	-	1
Ernährungsberufe	1356	1267	419	57	89	1	258	253	5	3
Bauberufe	1933	1865	898	125	68	1	233	230	3	24
Bau-, Raumausst., Polsterer	382	372	268	35	10	-	23	23	-	1
Tischler, Modellbauer	519	495	362	89	24	-	26	26	-	10
Maler, Lackierer	530	478	381	55	52	-	30	29	1	12
Warenprüfer, Versandfertigm.	548	506	48	-	42	-	36	36	-	-
Hilfsarbeiter	259	258	7	-	1	-	52	52	-	-
Maschinisten	498	448	288	-	50	-	50	50	-	-
Technische Berufe	2745	144	103	15	2601	48	46	4	42	4
Ing., Chemiker, Physiker, Math.	715	3	3	-	712	2	13	-	13	-
Techniker, Tech. Sonderkräfte	2030	141	100	15	1889	46	33	4	29	4
Dienstleistungsberufe	31369	8181	1686	263	23188	1833	1493	823	670	228
Warenkaufleute	4963	210	78	7	4753	369	169	31	138	47
Dienstleistungskaufleute	1427	15	4	-	1412	105	24	1	23	2
Verkehrsberufe	4464	3887	994	33	577	39	466	401	65	24
Organ., Verwalt., Büroberufe	9439	245	71	2	9194	497	148	4	144	22
Ordnungs-, Sicherheitsberufe	720	572	59	5	148	-	23	18	5	-
Schriftwertsch., Künstl. Ber.	267	40	22	8	227	7	8	2	6	-
Gesundheitsdienstberufe	4573	142	12	34	4431	616	201	8	193	75
Sozial- und erziehungsberufe	2384	139	11	-	2245	194	103	13	90	12
Allg. Dienstleistungsberufe	3132	2931	435	174	201	6	351	345	6	46
Sonstige Arbeitskräfte	33	5	1	4	28	24	1	-	1	1
Ohne Angabe	-	-	-	-	-	-	-	-	-	-
Insgesamt	54773	27878	12662	1807	26895	1923	4003	3255	748	476

noch: 2. Sozialversicherungspflichtig beschnäftigte Arbeitnehmer insgesamt sowie ausländische Arbeitnehmer
am 30.6.1994 nach Berufsbereichen und -abschnitten, Stellung im Beruf sowie nach Verwaltungsbezirken

Berufsbereiche Berufsabschnitte	Sozialversicherungspflichtig Beschäftigte						Darunter Ausländer			
	ins- gesamt	davon				zu- sammen	und zwar			
		Arbeiter		Angestellte			Arbeiter	Angestellte	Auszu- bildende	
		zu- sammen	Fach- arbeiter	Auszu- bildende	zu- sammen					darunter Auszu- bildende
Kreisfreie Stadt Herne										
Pflanzenbauer, Tierzüchter, Fi.	731	696	155	32	35	-	54	54	-	-
Bergleute, Mineralgewinner	1496	1494	1464	-	2	-	752	752	-	-
Fertigungsberufe	15399	14526	8929	1162	873	9	2390	2361	29	304
Steinbearbeiter, Baustoffher.	41	41	22	-	-	-	2	2	-	-
Keramiker, Glasmacher	49	44	8	-	5	1	5	5	-	-
Chemiearbeiter, Kunststoffv.	559	537	303	23	22	-	19	19	-	1
Papierher., -verarb., Drucker	389	337	112	8	52	1	42	42	-	-
Holzaufbereiter, -warenfert.	8	8	-	-	-	-	-	-	-	-
Metallerzeuger, -bearbeiter	718	709	463	16	9	1	131	131	-	7
Schlosser, Mechaniker	3888	3657	2900	444	231	3	346	336	10	117
Elektriker	1377	1274	1017	165	103	2	81	78	3	28
Montierer u. Metallb. a.n.g.	918	918	71	-	-	-	197	197	-	-
Textil-, Bekleidungsberufe	348	337	85	27	11	-	86	86	-	15
Lederher., -verarb., Fellver.	75	71	20	5	4	-	4	4	-	1
Ernährungsberufe	811	759	290	41	52	-	241	239	2	7
Bauberufe	3443	3191	2239	269	252	-	870	857	13	93
Bau-, Raumausstat., Polsterer	316	299	226	32	17	-	44	44	-	7
Tischler, Modellbauer	201	193	120	33	8	-	16	16	-	6
Maler, Lackierer	653	635	481	84	18	-	101	100	1	21
Warenprüfer, Versandfertig.	545	517	83	3	28	1	93	93	-	1
Hilfsarbeiter	285	283	3	12	2	-	55	55	-	-
Maschinisten	775	716	486	-	59	-	57	57	-	-
Technische Berufe	3906	149	97	2	3757	53	144	8	136	5
Ing., Chemiker, Physiker, Math.	1155	1	-	-	1154	-	43	-	43	-
Techniker, Tech. Sonderkräfte	2751	148	97	2	2603	53	101	8	93	5
Dienstleistungsberufe	24061	6204	1394	142	17857	1365	1400	669	731	224
Warenkaufleute	3778	249	54	5	3529	261	208	52	156	48
Dienstleistungskaufleute	784	44	9	-	740	42	19	6	13	2
Verkehrsberufe	3225	2766	743	13	459	17	299	283	16	9
Organ.-, Verwalt.-, Büroberufe	7097	155	25	2	6942	373	143	2	141	28
Ordnungs-, Sicherheitsberufe	425	341	118	4	84	2	13	10	3	-
Schriftwerksch., Künstl. Ber.	212	25	16	5	187	6	10	3	7	2
Gesundheitsdienstberufe	3990	102	5	21	3888	529	302	7	295	98
Sozial- und erziehungsberufe	2018	109	11	-	1909	130	102	9	93	5
Allg. Dienstleistungsberufe	2532	2413	413	92	119	5	304	297	7	32
Sonstige Arbeitskräfte	29	11	-	6	18	13	3	1	2	2
Ohne Angabe	-	-	-	-	-	-	-	-	-	-
Insgesamt	45622	23080	12039	1344	22542	1440	4743	3845	898	535

Noch: 2. Sozialversicherungspflichtig beschäftigte Arbeitnehmer insgesamt sowie ausländische Arbeitnehmer
am 30.6.1994 nach Berufsbereichen und -abschnitten, Stellung im Beruf sowie nach Verwaltungsbezirken

Berufsbereiche Berufsabschnitte	Sozialversicherungspflichtig Beschäftigte						Darunter Ausländer			
	ins- gesamt	davon				zu- sammen	und zwar			
		Arbeiter		Angestellte			Arbeiter	Angestellte	Auszu- bildende	
		zu- sammen	darunter		zu- sammen					darunter
	Fach- arbeiter	Auszu- bildende		Auszu- bildende						
Kreis Ennepe-Ruhr-Kreis										
Pflanzenbauer, Tierzüchter, Fi.	1293	1193	557	75	100	2	144	142	2	2
Bergleute, Mineralgewinner	15	15	11	-	-	-	4	4	-	-
Fertigungsberufe	40869	38840	19144	2210	2029	39	7037	6995	42	425
Steinbearbeiter, Baustoffher.	84	81	33	3	3	1	26	26	-	-
Keramiker, Glasmacher	294	289	54	4	5	-	38	37	1	-
Chemiearbeiter, Kunststoffv.	2219	2135	372	9	84	-	485	485	-	2
Papierher., -verarb., Drucker	1341	1241	286	29	100	5	272	269	3	3
Holzauflbereiter, -warenfert.	48	47	10	-	1	-	17	17	-	-
Metallerzeuger, -bearbeiter	7999	7860	3579	249	139	2	2022	2018	4	81
Schlosser, Mechaniker	10537	9831	7237	1077	706	20	1139	1127	12	229
Elektriker	3063	2758	2076	301	305	7	235	231	4	45
Montierer u. Metallb. a.n.g.	3969	3947	297	9	22	-	1123	1122	1	1
Textil-, Bekleidungsberufe	462	430	200	28	32	-	61	61	-	10
Lederher., -verarb., Fellver.	86	83	26	2	3	-	7	7	-	-
Ernährungsberufe	1593	1439	566	96	154	-	307	299	8	7
Bauberufe	2698	2588	1546	121	110	1	414	412	2	12
Bau-, Raumausstat., Polsterer	530	504	397	34	26	3	41	40	1	2
Tischler, Modellbauer	1052	984	714	110	68	-	47	47	-	6
Maler, Lackierer	1048	1020	707	102	28	-	114	114	-	21
Warenprüfer, Versandfertigm.	2626	2438	657	14	188	-	461	456	5	1
Hilfsarbeiter	547	543	69	21	4	-	134	134	-	5
Maschinisten	673	622	318	1	51	-	94	93	1	-
Technische Berufe	7769	403	304	19	7366	109	185	23	162	7
Ing., Chemiker, Physiker, Math.	2081	14	7	-	2067	2	74	1	73	-
Techniker, Tech. Sonderkräfte	5688	389	297	19	5299	107	111	22	89	7
Dienstleistungsberufe	53745	13630	2923	297	40115	2397	2698	1537	1161	275
Warenkaufleute	7706	474	111	11	7232	321	295	91	204	44
Dienstleistungskaufleute	2640	128	20	-	2512	205	53	20	33	9
Verkehrsberufe	6811	5969	1419	16	842	5	593	577	16	1
Organ.-, Verwalt.-, Büroberufe	17447	337	119	11	17110	857	309	12	297	57
Ordnungs-, Sicherheitsberufe	1081	841	254	14	240	-	41	37	4	1
Schriftwerksch., Künstl. Ber.	531	69	33	22	462	32	15	2	13	5
Gesundheitsdienstberufe	7727	538	23	57	7189	731	498	41	457	94
Sozial- und erziehungsberufe	4350	216	24	11	4134	234	145	23	122	12
Allg. Dienstleistungsberufe	5452	5058	920	155	394	12	749	734	15	52
Sonstige Arbeitskräfte	144	95	3	81	49	34	13	9	4	10
Ohne Angabe	-	-	-	-	-	-	-	-	-	-
Insgesamt	103835	54176	22942	2682	49659	2581	10081	8710	1371	719

**Noch: 2. Sozialversicherungspflichtig Beschäftigte Arbeitnehmer insgesamt sowie ausländische Arbeitnehmer
am 30.6.1994 nach Berufsbereichen und -abschnitten, Stellung im Beruf sowie nach Verwaltungsbezirken**

Berufsbereiche Berufsabschnitte	Sozialversicherungspflichtig Beschäftigte						Darunter Ausländer			
	ins- gesamt	davon					zu- sammen	und zwar		
		Arbeiter		Angestellte				Arbeiter	Angestellte	Auszu- bildende
		zu- sammen	darunter		zu- sammen	darunter				
	Fach- arbeiter	Auszu- bildende		Auszu- bildende						
Kreis Hochsauerlandkreis										
Pflanzenbauer, Tierzüchter, Fi.	1464	1328	697	145	136	5	153	147	6	3
Bergleute, Mineralgewinner	181	176	121	-	5	-	9	9	-	-
Fertigungsberufe	40426	38789	16978	2474	1637	16	5064	5051	13	149
Steinbearbeiter, Baustoffher.	129	127	57	3	2	-	12	12	-	-
Keramiker, Glasmacher	276	271	67	4	5	-	64	64	-	-
Chemiearbeiter, Kunststoffv.	2912	2825	317	13	87	-	530	529	1	-
Papierher., -verarb., Drucker	1564	1507	369	53	57	-	238	238	-	1
Holzaufbereiter, -warenfert.	1309	1289	546	7	20	-	221	221	-	1
Metallerzeuger, -bearbeiter	4290	4217	1453	61	73	1	890	886	4	8
Schlosser, Mechaniker	7190	6687	4866	1063	503	10	333	330	3	86
Elektriker	2549	2300	1730	386	249	2	58	56	2	14
Montierer u. Metallb. a.n.g.	6074	6056	423	2	18	-	1224	1224	-	-
Textil-, Bekleidungsberufe	886	843	378	21	43	-	195	195	-	7
Lederher., -verarb., Fellver.	43	36	28	2	7	-	2	2	-	1
Ernährungsberufe	1996	1843	935	176	153	-	230	229	1	1
Bauberufe	4428	4253	2592	281	175	1	490	489	1	17
Bau-, Raumausst., Polsterer	577	556	414	36	21	-	35	35	-	-
Tischler, Modellbauer	1916	1870	1331	263	46	1	56	56	-	3
Maler, Lackierer	1118	1094	684	99	24	-	83	83	-	10
Warenprüfer, Versandfertigm.	1937	1815	291	2	122	1	257	256	1	-
Hilfsarbeiter	592	590	36	1	2	-	107	107	-	-
Maschinen	640	610	461	1	30	-	39	39	-	-
Technische Berufe	4834	238	146	18	4596	139	52	8	44	6
Ing., Chemiker, Physiker, Math.	1102	12	7	-	1090	2	15	1	14	-
Techniker, Tech. Sonderkräfte	3732	226	139	18	3506	137	37	7	30	6
Dienstleistungsberufe	45716	11591	3944	560	34125	2680	1705	1068	637	196
Warenkaufleute	6842	410	172	11	6432	428	192	53	139	32
Dienstleistungskaufleute	2622	76	12	2	2546	214	32	17	15	2
Verkehrsberufe	5647	4987	2055	35	660	-	316	308	8	-
Organ., -Verwalt., -Büroberufe	14232	224	81	8	14008	910	149	9	140	24
Ordnungs-, Sicherheitsberufe	813	507	196	9	306	4	28	24	4	1
Schriftwerksch., Künstl. Ber.	281	58	34	13	223	16	11	1	10	2
Gesundheitsdienstberufe	6852	424	73	27	6428	833	221	17	204	48
Sozial- und erziehungsberufe	3264	201	41	4	3063	256	107	8	99	41
Allg. Dienstleistungsberufe	5163	4704	1280	451	459	19	649	631	18	46
Sonstige Arbeitskräfte	150	115	51	8	35	17	23	23	-	1
Ohne Angabe	-	-	-	-	-	-	-	-	-	-
Insgesamt	92771	52237	21937	3205	40534	2857	7006	6306	700	355

Noch: 2. Sozialversicherungspflichtig beschäftigte Arbeitnehmer insgesamt sowie ausländische Arbeitnehmer
am 30.6.1994 nach Berufsbereichen und -abschnitten, Stellung im Beruf sowie nach Verwaltungsbezirken

Berufsbereiche Berufsabschnitte	Sozialversicherungspflichtig Beschäftigte						Darunter Ausländer			
	ins- gesamt	davon				zu- sammen	und zwar			
		Arbeiter		Angestellte			Arbeiter	Angestellte	Auszu- bildende	
		zu- sammen	darunter	zu- sammen	darunter					
	Fach- arbeiter	Auszu- bildende		Auszu- bildende						
Märkischer Kreis										
Pflanzenbauer, Tierzüchter, Fi.	1233	1132	536	101	101	3	100	98	2	3
Bergleute, Mineralgewinner	101	98	13	-	3	-	12	12	-	-
Fertigungsberufe	73995	70435	25838	3344	3560	32	14456	14358	98	519
Steinbearbeiter, Baustoffher.	240	229	94	4	11	-	56	56	-	1
Keramiker, Glasmacher	71	59	11	1	12	-	5	5	-	-
Chemiearbeiter, Kunststoffv.	4413	4275	559	73	138	-	1186	1183	3	9
Papierher., -verarb., Drucker	1306	1199	399	54	107	5	227	225	2	1
Holzaufbereiter, -warenfert.	142	141	41	-	1	-	24	24	-	-
Metallerzeuger, -bearbeiter	15713	15401	4039	181	312	1	4480	4465	15	53
Schlosser, Mechaniker	16981	15619	10955	1780	1362	11	1631	1606	25	331
Elektriker	3583	3137	2381	479	446	4	224	217	7	68
Montierer u. Metallb. a.n.g.	13242	13196	602	10	46	-	3816	3814	2	2
Textil-, Bekleidungsberufe	390	360	126	14	30	-	112	112	-	5
Lederher., -verarb., Fellver.	105	94	37	4	11	-	20	20	-	-
Ernährungsberufe	2029	1854	816	147	175	6	343	330	13	14
Bauberufe	4155	4022	2220	210	133	2	506	504	2	16
Bau-, Raumausstat., Polsterer	750	717	495	69	33	-	67	66	1	8
Tischler, Modellbauer	1045	989	700	153	56	-	50	46	4	2
Maler, Lackierer	1476	1445	857	127	31	1	172	172	-	7
Warenprüfer, Versandfertigm.	5566	4962	761	36	604	2	893	872	21	2
Hilfsarbeiter	1597	1591	95	-	6	-	492	490	2	-
Maschinisten	1191	1145	650	2	46	-	152	151	1	-
Technische Berufe	10299	555	311	35	9744	193	303	53	250	12
Ing., Chemiker, Physiker, Math.	2492	61	11	1	2431	4	75	13	62	-
Techniker, Tech. Sonderkräfte	7807	494	300	34	7313	189	228	40	188	12
Dienstleistungsberufe	72026	16184	4176	456	55842	3537	3242	1716	1526	405
Warenkaufleute	11106	477	155	12	10629	593	406	76	330	78
Dienstleistungskaufleute	4095	82	36	-	4013	334	61	7	54	14
Verkehrsberufe	8799	7660	2325	51	1139	10	756	733	23	5
Organ.-, Verwalt.-, Büroberufe	26940	518	167	6	26422	1387	495	16	479	101
Ordnungs-, Sicherheitsberufe	1274	954	266	5	320	1	64	57	7	-
Schriftwerksch., Künstl. Ber.	638	45	17	8	593	44	28	2	26	4
Gesundheitsdienstberufe	8137	348	44	44	7789	881	453	22	431	111
Sozial- und erziehungsberufe	4929	400	61	14	4529	282	178	17	161	20
Allg. Dienstleistungsberufe	6108	5700	1105	316	408	5	801	786	15	72
Sonstige Arbeitskräfte	234	205	38	56	29	24	52	47	5	17
Ohne Angabe	-	-	-	-	-	-	-	-	-	-
Insgesamt	157888	88609	30912	3992	69279	3789	18165	16284	1881	956

noch: 2. Sozialversicherungspflichtig Beschäftigte Arbeitnehmer insgesamt sowie ausländische Arbeitnehmer
am 30.6.1994 nach Berufsbereichen und -abschnitten, Stellung im Beruf sowie nach Verwaltungsbezirken

Berufsbereiche Berufsabschnitte	Sozialversicherungspflichtig Beschäftigte						Darunter Ausländer			
	ins- gesamt	davon					zu- sammen	und zwar		
		Arbeiter		Angestellte				Arbeiter	Angestellte	Auszu- bildende
		zu- sammen	darunter		zu- sammen	darunter				
	Fach- arbeiter	Auszu- bildende		Auszu- bildende						
Kreis Olpe										
Pflanzenbauer, Tierzüchter, Fi.	544	502	234	53	42	1	121	121	-	-
Bergleute, Mineralgewinner	92	87	65	-	5	-	12	12	-	-
Fertigungsberufe	22128	21076	8740	1104	1052	11	3442	3427	15	67
Steinbearbeiter, Baustoffher.	85	81	35	1	4	-	14	14	-	-
Keramiker, Glasmacher	17	16	2	-	1	-	3	3	-	-
Chemiearbeiter, Kunststoffv.	880	852	164	16	28	-	187	187	-	-
Papierher., -verarb., Drucker	494	472	119	13	22	2	94	94	-	1
Holzaufbereiter, -warenfert.	697	689	161	15	8	-	129	129	-	-
Metallerzeuger, -bearbeiter	4430	4347	1284	61	83	-	1059	1057	2	5
Schlosser, Mechaniker	4750	4310	3321	525	440	5	238	232	6	38
Elektriker	996	895	690	149	101	3	22	21	1	6
Montierer u. Metallb. a.n.g.	4026	4016	164	1	10	-	969	969	-	-
Textil-, Bekleidungsberufe	72	69	25	1	3	-	1	1	-	-
Lederher., -verarb., Fellver.	11	11	5	2	-	-	1	1	-	-
Ernährungsberufe	1083	1026	465	65	57	1	184	180	4	3
Bauberufe	1714	1658	1053	101	56	-	225	225	-	5
Bau-, Raumausstat., Polsterer	280	257	207	19	23	-	17	17	-	2
Tischler, Modellbauer	604	590	357	86	14	-	32	32	-	4
Maler, Lackierer	330	315	223	29	15	-	30	30	-	2
Marenprüfer, Versandfertig.	943	789	205	9	154	-	89	87	2	-
Hilfsarbeiter	395	390	28	1	5	-	136	136	-	-
Maschinisten	321	293	232	10	28	-	12	12	-	1
Technische Berufe	2673	135	75	17	2538	58	40	13	27	2
Ing., Chemiker, Physiker, Math.	546	11	4	6	535	2	7	-	7	-
Techniker, Tech.Sonderkräfte	2127	124	71	11	2003	56	33	13	20	2
Dienstleistungsberufe	19179	4518	1567	149	14661	1086	573	328	245	63
Marenkaufleute	2953	127	55	-	2826	233	57	15	42	13
Dienstleistungskaufleute	1092	41	11	-	1051	100	8	-	8	1
Verkehrsberufe	2558	2254	897	22	304	4	131	128	3	-
Organ.-, Verwalt.-, Büroberufe	6780	127	74	1	6653	440	79	5	74	13
Ordnungs-, Sicherheitsberufe	264	180	73	1	84	-	3	2	1	-
Schriftwerksch., Künstl.Ber.	138	25	14	2	113	4	11	-	11	-
Gesundheitsdienstberufe	2333	59	8	5	2274	241	80	5	75	16
Sozial- und erziehungsberufe	1254	51	5	2	1203	61	30	3	27	4
Allg. Dienstleistungsberufe	1807	1654	430	116	153	3	174	170	4	16
Sonstige Arbeitskräfte	31	10	2	4	21	13	3	2	1	2
Ohne Angabe	-	-	-	-	-	-	-	-	-	-
Insgesamt	44647	26328	10683	1327	18319	1169	4191	3903	288	134

Noch: 2. Sozialversicherungspflichtig beschnäftigte Arbeitnehmer insgesamt sowie ausländische Arbeitnehmer
am 30.6.1994 nach Berufsbereichen und -abschnitten, Stellung im Beruf sowie nach Verwaltungsbezirken

Berufsbereiche Berufsabschnitte	Sozialversicherungspflichtig Beschäftigte						Darunter Ausländer			
	ins- gesamt	davon				zu- sammen	und zwar			
		Arbeiter		Angestellte			Arbeiter	Angestellte	Auszu- bildende	
		zu- sammen	Fach- arbeiter	Auszu- bildende	zu- sammen					darunter Auszu- bildende
Kreis Siegen-Wittgenstein										
Pflanzenbauer, Tierzüchter, Fi.	904	837	464	63	67	-	66	65	1	-
Bergleute, Mineralgewinner	56	56	4	-	-	-	15	15	-	-
Fertigungsberufe	41163	39070	21261	2513	2093	31	4678	4649	29	205
Steinbearbeiter, Baustoffher.	148	143	82	6	5	-	31	30	1	-
Keramiker, Glasmacher	60	55	13	1	5	-	4	4	-	-
Chemiearbeiter, Kunststoffv.	2408	2354	329	23	54	-	298	297	1	2
Papierher., -verarb., Drucker	787	651	327	52	136	4	43	41	2	1
Holzaufbereiter, -warenfert.	433	419	156	5	14	-	62	62	-	-
Metallerzeuger, -bearbeiter	8147	8025	4730	229	122	-	1301	1299	2	30
Schlosser, Mechaniker	9787	9141	7075	1036	646	8	612	604	8	95
Elektriker	3084	2756	2179	475	328	9	94	90	4	28
Montierer u. Metallb. a.n.g.	3030	3009	309	6	21	-	544	544	-	2
Textil-, Bekleidungsberufe	214	193	91	2	21	1	10	10	-	-
Lederher., -verarb., Fellver.	48	40	28	4	8	-	1	1	-	-
Ernährungsberufe	2131	1958	929	141	173	2	265	260	5	7
Bauberufe	3723	3563	2168	249	160	2	494	492	2	24
Bau-, Raumausst., Polsterer	560	524	387	36	36	-	55	55	-	2
Tischler, Modellbauer	1142	1088	762	140	54	1	63	63	-	6
Maler, Lackierer	1053	1032	734	95	21	-	113	113	-	8
Warenprüfer, Versandfertig.	2139	1908	425	11	231	4	307	304	3	-
Hilfsarbeiter	1399	1393	100	-	6	-	287	287	-	-
Maschinisten	870	818	437	2	52	-	94	93	1	-
Technische Berufe	8398	358	267	14	8040	178	165	17	148	10
Ing., Chemiker, Physiker, Math.	2263	12	9	1	2251	4	58	2	56	-
Techniker, Tech. Sonderkräfte	6135	346	258	13	5789	174	107	15	92	10
Dienstleistungsberufe	55107	13205	4010	409	41902	2759	2063	1173	890	216
Warenkaufleute	8642	291	125	9	8351	504	266	52	214	54
Dienstleistungskaufleute	3280	54	32	1	3226	294	28	3	25	9
Verkehrsberufe	6991	6056	2433	44	935	11	470	458	12	1
Organ., Verwalt., Büroberufe	18337	326	117	9	18011	915	250	13	237	39
Ordnungs-, Sicherheitsberufe	1156	888	268	9	268	3	33	33	-	1
Schriftwerksch., Künstl. Ber.	455	67	32	8	388	11	33	1	32	1
Gesundheitsdienstberufe	6912	253	28	33	6659	812	241	14	227	60
Sozial- und erziehungsberufe	3862	139	23	-	3723	197	133	4	129	7
Allg. Dienstleistungsberufe	5472	5131	952	296	341	12	609	595	14	44
Sonstige Arbeitskräfte	256	136	1	80	120	90	40	37	3	19
Ohne Angabe	-	-	-	-	-	-	-	-	-	-
Insgesamt	105884	53662	26007	3079	52222	3058	7027	5956	1071	450

Noch: 2. Sozialversicherungspflichtig beschäftigte Arbeitnehmer insgesamt sowie ausländische Arbeitnehmer
am 30.6.1994 nach Berufsbereichen und -abschnitten, Stellung im Beruf sowie nach Verwaltungsbezirken

Berufsbereiche Berufsabschnitte	Sozialversicherungspflichtig Beschäftigte						Darunter Ausländer			
	ins- gesamt	davon				zu- sammen	und zwar			
		Arbeiter		Angestellte			Arbeiter	Angestellte	Auszu- bildende	
		zu- sammen	darunter Fach- arbeiter	Auszu- bildende	darunter Auszu- bildende					
Kreis Soest										
Pflanzenbauer, Tierzüchter, Fi.	1355	1165	588	141	190	6	98	97	1	3
Bergleute, Mineralgewinner	246	243	69	-	3	-	23	23	-	-
Fertigungsberufe	34689	33102	16082	2223	1587	17	4337	4311	26	191
Steinbearbeiter, Baustoffher.	318	307	165	8	11	-	57	57	-	-
Keramiker, Glasmacher	46	43	7	-	3	-	13	13	-	-
Chemiearbeiter, Kunststoffv.	1729	1663	480	18	66	-	457	454	3	2
Papierher., -verarb., Drucker	630	528	255	32	102	1	40	37	3	1
Holzaufbereiter, -warenfert.	626	617	244	2	9	-	104	104	-	-
Metallerzeuger, -bearbeiter	3732	3691	1507	99	41	1	707	707	-	20
Schlosser, Mechaniker	7373	6830	5225	999	543	7	390	381	9	105
Elektriker	2186	2001	1481	346	185	2	74	73	1	18
Montierer u. Metallb. a.n.g.	4654	4643	377	7	11	1	1069	1069	-	-
Textil-, Bekleidungsberufe	619	581	413	3	38	-	101	101	-	-
Lederher., -verarb., Fellver.	47	43	30	6	4	-	2	2	-	-
Ernährungsberufe	2483	2297	943	212	186	4	332	329	3	15
Bauberufe	3463	3353	1891	197	110	-	301	298	3	11
Bau-, Raumausstat., Polsterer	672	636	404	42	36	-	71	71	-	4
Tischler, Modellbauer	1251	1198	916	136	53	1	56	56	-	4
Maler, Lackierer	1088	1072	672	110	16	-	138	138	-	10
Warenprüfer, Versandfertig.	2322	2174	611	5	148	-	277	274	3	1
Hilfsarbeiter	599	594	23	-	5	-	91	90	1	-
Maschinisten	851	831	438	1	20	-	57	57	-	-
Technische Berufe	5372	166	118	8	5206	134	97	8	89	8
Ing., Chemiker, Physiker, Math.	1874	11	10	-	1863	1	29	-	29	-
Techniker, Tech. Sonderkräfte	3498	155	108	8	3343	133	68	8	60	8
Dienstleistungsberufe	49866	12623	3845	404	37243	2574	2093	1327	766	150
Warenkaufleute	7569	429	123	9	7140	417	237	88	149	20
Dienstleistungskaufleute	2298	39	6	-	2259	157	22	6	16	2
Verkehrsberufe	6395	5705	2213	29	690	6	472	465	7	-
Organ.-, Verwalt.-, Büroberufe	14801	243	70	5	14558	806	232	21	211	19
Ordnungs-, Sicherheitsberufe	879	631	205	8	248	2	28	26	2	-
Schriftwerksch., Künstl. Ber.	345	48	29	11	297	19	20	5	15	2
Gesundheitsdienstberufe	8321	441	84	48	7880	930	291	31	260	52
Sozial- und erziehungsberufe	3872	178	40	5	3694	224	95	7	88	2
Allg. Dienstleistungsberufe	5386	4909	1075	289	477	13	696	678	18	53
Sonstige Arbeitskräfte	152	118	32	47	34	28	14	12	2	6
Ohne Angabe	-	-	-	-	-	-	-	-	-	-
Insgesamt	91680	47417	20734	2823	44263	2759	6662	5778	884	358

Noch: 2. Sozialversicherungspflichtig beschäftigte Arbeitnehmer insgesamt sowie ausländische Arbeitnehmer
am 30.6.1994 nach Berufsbereichen und -abschnitten, Stellung im Beruf sowie nach Verwaltungsbezirken

Berufsbereiche Berufsabschnitte	Sozialversicherungspflichtig Beschäftigte						Darunter Ausländer			
	ins- gesamt	davon				zu- sammen	und zwar			
		Arbeiter		Angestellte			Arbeiter	Angestellte	Auszu- bildende	
		zu- sammen	Fach- arbeiter	Auszu- bildende	zu- sammen					darunter Auszu- bildende
Kreis Unna										
Pflanzenbauer, Tierzüchter, Fi.	1543	1433	596	88	110	14	141	139	2	4
Bergleute, Mineralgewinner	2752	2752	2583	40	-	-	522	522	-	9
Fertigungsberufe	36674	34673	16309	2588	2001	28	4229	4203	26	388
Steinbearbeiter, Baustoffher.	81	81	53	4	-	-	7	7	-	1
Keramiker, Glasmacher	83	81	35	7	2	1	13	13	-	2
Chemiearbeiter, Kunststoffv.	2259	2195	412	99	64	1	162	160	2	17
Papierher., -verarb., Drucker	1216	963	301	45	253	1	87	84	3	2
Holzaufbereiter, -warenfert.	164	163	20	-	1	-	71	71	-	-
Metallerzeuger, -bearbeiter	4810	4755	1940	98	55	-	982	981	1	29
Schlosser, Mechaniker	8373	7743	5704	1113	630	10	507	503	4	149
Elektriker	2614	2395	1832	391	219	5	95	94	1	35
Montierer u. Metallb. a.n.g.	3171	3130	164	3	41	-	414	413	1	-
Textil-, Bekleidungsberufe	472	443	82	31	29	3	112	112	-	14
Lederher., -verarb., Fellver.	435	411	213	28	24	-	55	55	-	10
Ernährungsberufe	2054	1886	804	130	168	3	393	391	2	11
Bauberufe	3698	3531	2058	221	167	-	472	468	4	45
Bau-, Raumausst., Polsterer	814	780	473	64	34	2	127	123	4	12
Tischler, Modellbauer	856	803	600	123	53	1	38	37	1	12
Maler, Lackierer	1064	1045	705	173	19	-	93	93	-	37
Warenprüfer, Versandfertigm.	2378	2239	193	57	139	1	314	311	3	11
Hilfsarbeiter	1017	1015	48	1	2	-	203	203	-	1
Maschinisten	1115	1014	672	-	101	-	84	84	-	-
Technische Berufe	6167	349	210	32	5818	136	107	13	94	4
Ing., Chemiker, Physiker, Math.	1452	8	6	-	1444	-	27	-	27	-
Techniker, Tech. Sonderkräfte	4715	341	204	32	4374	136	80	13	67	4
Dienstleistungsberufe	55691	14414	3532	334	41277	2920	2545	1555	990	281
Warenkaufleute	9528	602	119	15	8926	623	357	108	249	76
Dienstleistungskaufleute	2638	77	17	-	2561	193	38	8	30	3
Verkehrsberufe	8253	7403	2178	18	850	6	808	776	32	4
Organ., Verwalt., Büroberufe	17556	284	94	4	17272	874	255	9	246	41
Ordnungs-, Sicherheitsberufe	1126	815	166	14	311	2	50	39	11	-
Schriftwerksch., Künstl. Ber.	427	41	22	7	386	29	17	2	15	-
Gesundheitsdienstberufe	7169	274	24	20	6895	921	306	24	282	97
Sozial- und erziehungsberufe	4112	321	27	1	3791	268	128	16	112	4
Allg. Dienstleistungsberufe	4882	4597	885	255	285	4	586	573	13	56
Sonstige Arbeitskräfte	441	412	204	105	29	20	100	96	4	95
Ohne Angabe	-	-	-	-	-	-	-	-	-	-
Insgesamt	103268	54033	23434	3187	49235	3118	7644	6528	1116	781

